LA PRENSA

PRIMERA SECCION: PAGINAS 1 á 6 y 19 á 30

Año XLIII — Núm. [illegible] — BUENOS AIRES, DOMINGO 3 DE MARZO DE 1912 — Dirección y Administración: Avenida de Mayo 567 al 575

EDICION DE 30 PAGINAS

DIARIO DE LA MAÑANA

[illegible]

TARIFA DE SUSCRIPCIONES

[illegible]

Los pedidos de suscripción, cambio de domicilio, inserción de avisos y cualquier otra comunicación relacionada con la administración de este diario, deberán dirigirse al Administrador.

Toda correspondencia envíese á nombre de la Dirección.

SUCURSALES DE "LA PRENSA"

EN PARIS—

2 Boulevard de la Madeleine. Director: señor Francisco Cassaux.

Salones de lectura, con todos los periódicos de la América latina. Sala de reunión para los residentes sudamericanos en París.

Exposición gratuita de productos argentinos.

Boletín telegráfico de acontecimientos notables ocurridos en Sud América.

"Poste restante" gratuito para la correspondencia dirigida á los residentes sudamericanos en París.

En estas oficinas se proporciona gratuitamente al público todo género de informaciones sobre las repúblicas del Centro y Sud América: producción, industria, clima, población, propiedades del suelo, etc., etcétera.

El público encontrará también gratuitamente en los salones anexos de las oficinas de LA PRENSA, periódicos, documentos ilustrativos, muestras de productos y libros referentes á la América del Sud y del Centro.

EN LONDRES—

Para anuncios, dirigirse al señor Harold Nash, 7, Mincing lane, E. C., Londres.

EN LA PLATA—

Calle 54, núm. 656. Director Manuel M. Ellcabe.

POSTE RESTANTE DE "LA PRENSA"

En la administración de este diario se encuentran depositadas las siguientes cartas, que serán entregadas á los interesados previo justificativo, desde las 11 m. hasta las 7 p. m.:

[illegible]

NOTA—Este servicio es gratuito y exclusivo para las cartas que vengan del exterior; las que procedan de esta capital ó interior de la República no serán recibidas por la administración. [illegible]

DIVERSIONES PUBLICAS

TEATROS

ODEON — Temporada de 1912—Abono á 60 funciones, á lunes, miércoles y viernes de moda de las compañías dramáticas de Rosario Pino, Ermete Novelli, Lucien Guitry y seis conciertos del afamado virtuoso Antonio Sala: Palcos bajos y balcón sin entrada, 1940 $; palcos altos sin entrada, 1680 $; tertulia de platea con entrada, 485 $; tertulias altas primera fila, $ 317.—Abono á 19 matinées á domingos y días festivos: Palcos bajos y balcón sin entrada, $ 446; palcos altos sin entrada, 380 $; tertulias de platea con entrada, $ 95; tertulias altas primera fila, $ 80.

NOTA—En el abono á matinées están comprendidas nueve de la compañía Rosario Pino, cinco de la compañía Ermete Novelli, y cinco de la compañía Lucien Guitry. El impuesto municipal mitad á cargo del abonado y mitad á cargo de la empresa. A los señores abonados á la temporada anterior se le reservarán sus localidades hasta el día 10 de Marzo.

POLITEAMA ARGENTINO—Temporada 1912—Gran compañía italiana de operetas cómicas, operetas y feéries de Ettore Vitale.—Domingo 3—Dos funciones.—Tarde: Il toreador.—Noche: La casta Susana.

AVENIDA—El famoso ventrílocuo Sans con su compañía automecánica de 25 personajes diferentes. — Domingo 3 — Dos funciones.—Tarde: El vecino de ahí al lado, á la luz de la luna.—Noche: El espejo del alma; Amor á oscuras.—Platea con entrada, tarde $ 2; noche 2.50.

BUENOS AIRES — Compañía lírica Florencio Parravicini. — Director artístico Nemesio Trejo. Maestro director: Francisco Payá.—Domingo 3—Dos funciones.—Tarde: Saber vivir es la clave, Espuma de mar.—Noche: Un cambio de domicilio, Espuma de mar.—Platea con entrada, tarde $ 2; noche 2.50.

MAYO—Gran compañía cómico-lírica española, dirigida por el primer actor y director Pepe Angeles. Maestro director y concertador Prudencio Muñoz.—Domingo 3: Dos funciones.—Tarde: La alegría del batallón, El padre Justo, El húsar.—Noche: El húsar, El padre Justo, La alegría del batallón, La corte de Faraón.

MARCONI—Temporada de 1912—Empresa José y Luis Cordara.—Compañía cómico italiana Gaetano Cavalli y Aldo con sus transformaciones.—Domingo 3—Dos funciones.—Tarde: Il duello del signor Panera, Edén concert.—Noche: L'onorevole Campodarsego, El dorado.—Platea con entrada, tarde $ 1.50; noche 2.

NACIONAL — Corrientes 960—Compañía lírico-dramática nacional Podestá-Vittone. Director artístico J. Sánchez Gardel. Maestro concertador y director José Carrilero. Espectáculo por secciones.—Domingo 3—Dos funciones.—Tarde: El caburé, Las mariposas, Justicia criolla.—Noche: La hora del balcón, El caburé, Las mariposas, Justicia criolla.

VARIEDADES — Plaza Constitución — Gran compañía cómico-dramática española, dirigida por el primer actor Juan Domenech.—Primera actriz Carmen [illegible]—Domingo 3—Dos funciones.—Tarde: El drama en 6 actos Los misterios de París.—Noche: [illegible] de Madrid.—Platea con entrada, tarde $ 1, noche 1.50.

APOLO—Corrientes y Uruguay—Empresa S. Giovanetti.—Gran compañía cómico-dramática nacional, dirigida por el primer actor Guillermo Battaglia. Primera actriz Angela Tesada. Asesor literario Vicente Fonsa.—Domingo 3—Dos funciones.—Tarde y noche: La cruz, El proletariado.—Platea con entrada, tarde $ 1.50; noche 2.

COMEDIA — Gran compañía de comedia española Rogelio Juárez. Maestro concertador y director: Bernardino [illegible] [illegible] por secciones.—Domingo 3—Dos funciones.—Tarde: [illegible] — Noche: [illegible] Salón, Viva mi niña. [illegible]

TEATRO NUEVO — Compañía dramática nacional Pablo Podestá. [illegible]

[illegible]

[illegible]

NACIONAL NORTE — Santa Fe 1939 — Compañía [illegible] — Domingo 3—Dos funciones.—Tarde: [illegible] — Noche: [illegible] Platea con entrada [illegible]

ONCE — Pueyrredón 1463, entre Santa Fe y Arenales — Compañía israelita de operetas, dramas y comedias dirigida por los primeros actores Mauricio Amirad y Mme. Eisenblat. Maestro director y concertador J. Rubinsky.—Domingo 3—Dos funciones.—Tarde: La avaina Esther.—Noche: Vida de una mujer.—Platea con entrada, tarde $ 1.50; noche $ 2.

POLICLINICA NACIONAL—Rivera esquina [illegible].—Domingo 3—Dos funciones.—Tarde: [illegible] El sargento Rolando, La polka de Banda.—Noche: La gaucha, Tierra baja.—Platea con entrada $ 1.

POLITEAMA ALHAMBRA—Triunvirato [illegible] Gran compañía dramática italiana Turolo-Malani.—Domingo 3—Dos funciones.—Tarde á las 3.45—La sie di Carlo.—Noche á las 8.45—María Antonieta (regina di Francia).—Platea con entrada $ 1.

VARIEDADES Y CINEMATOGRAFOS

COLISEO—Charcas 1149—Domingo 3—Dos funciones. Tarde á las 3 y noche á las 9. Espectáculo cinematográfico de la guerra ítalo-turca. La batalla de Bir Trobas y la entrega de la espada de honor al general Fara.—Platea con entrada, tarde $ 1; noche 1.50.

PALACE THEATRE—Corrientes 757—Cinematógrafo para familias. Dirección Casa Lepage. Orquesta de 20 profesores bajo la dirección del maestro Carlos Marchal.—Domingo 3.—Dos funciones. Gran matinée á las 3. Noche á las 9. A pedido general La Bohème.

ATENEO—Corrientes y Maipú. U. T. 204, Avenida—Cinematógrafo especial para familias. Magnífica orquesta.—Domingo 3—Dos espléndidas funciones á las 2 y 45 y las 8.45.

CINE OPERA—Corrientes 848—Gran cinematógrafo Pathé Frères. Dirección casa Lepage. Espectáculo altamente moral é instructivo. Todos los días dos funciones. Hoy grandes estrenos. Matinée de 2.30 á 6 p. m.—Platea matinée por sección 0.20; noche á las 9.—Platea con entrada $ 0.70.

CASINO—Empresa South American Tour. —Todos los domingos, jueves y días festivos, matinées, especialmente reservadas para familias.—Domingo 3—Matinée á las 3.30—Noche: Baltan and Leeds, excéntricos; Hermanas Florida, Jane Dansy, Los Dosars, Leon and Tee, Trío Sola, Troupe Arragama.

SCALA — Esmeralda entre Corrientes y Lavalle — Empresa South American Tour.—Hoy: Curtis de Boissière, bailarina transformación; Frine de Cisneros, cantante y bailarina cubana; Marguerite de Saint-Clair, bailarina á transformación; Hermanas Florida, Amela Isabeau, cantante italiana; De Lange, cantante francesa.—Entrada general $ 2.

ROYAL THEATRE—Empresa G. Carriol y Cía., Corrientes 845. Variado programa todas las noches. Exito de la revista Tu l'as L'Souffre.

PALACIO NOVEDADES — Gran compañía de dramas, comedias y gran guiñol, dirigida por el señor Sánchez Ortega.—Hoy, dos funciones.—Entrada por sección $ 0.40 cts. Tarde á las 4 p. m. Toribio no miente nunca, La desaparecida, Los corridos. [illegible] El señor Pérez, El [illegible] Toribio capitán.

[illegible]—Florida 146—Abierto [illegible] Temporada de [illegible] secciones diarias. Banda [illegible] Grandes [illegible] Escondidas [illegible] Profesores gratis. [illegible] Gran salón cinematográfico, 12 estrenos diarios y 22 notables cintas. Viajes en tren alrededor del mundo. Vistas nuevas.

JARDIN ZOOLOGICO—Teatro guiñol [illegible] parlantes, Mosquito de Dante [illegible] Verdura.—Domingo 3—Gran matinée extraordinaria dedicado á las familias. Estrena: Los millones del diablo ó sea Un pacto con Satanás.—A las 3.45 p. m.

CIRCO AMERICANO—Boedo 788—Compañía acrobática y de dramas nacionales. Empresa Henault y Robbs.—Domingo 3—Dos funciones. — Tarde, á las 3.45. Variados ejercicios. El drama Mussolino, la fuga de la cárcel.—Noche: A las 8.45.—La bella Inés, Pepino el 88. El drama en 3 actos: Muerto que mata.—Platea con entrada $ 1.

CINEMATOGRAFO MASCAGNI—Corrientes 1559—Nuevo y elegante salón para familias, con el mejor programa de la capital, acompañado de notable orquesta. Hoy dos funciones. [illegible]

SALON TEATRO DON JUAN DE GARAY — Garay 2662 — Cinematógrafo especial para familias. Función todas las noches.—Domingo 3—Dos funciones, tarde y noche. —Platea función completa, tarde 0.50, noche 0.60.—A las 8.45.

CIRCO ANSELMI — (De Luis Anselmi) Larrea y Lavalle — Gran compañía ecuestre y de dramas nacionales dirigida por el clown Bebecito.—Domingo 3—Dos funciones.—Tarde: Rifa gratis de juguetes. El clown Bebecito. La corrida de toros. El drama: El perseguido.—Noche: La familla Colón. La piedra de escándalo.

COLON DE FLORES, SUD AMERICA 60.— Hoy dos grandes funciones. Los notables dramas de la vida real en 4 partes: Deuda de honor y Mariana. Mañana La Dama de las Camelias para Sarah Bernard. 1p

LA ARMONIA, GRAN CINEMATOGRAFO, Belgrano 2272. Espectáculos seleccionados para familias. Hay dos funciones con 20 estrenos entre ellos Madama Sans Gene ó la Corte de Napoleón en 3 partes, grandioso éxito. La flauta del indio. Luchar por el deber, etc., por la tarde platea 60 cts. Por la noche orquesta de 12 profesores. Platea 0.30, tertulia principal 0.60, alta 0.50, anfiteatro 0.40, palcos 3 $. 1p

IMPERIAL BIOGRAFO—Cangallo 771.—El salón de moda para familias y el más fresco de la capital. Estrenos diarios. Orquesta de notables profesores. Matinée todos los días hábiles de 2.30 á 6.30 en 4 secciones á 0.20 por sección. Noche función completa á las 8.45.—Platea con entrada, días hábiles 0.80.

ALCAZAR—Sarmiento 1157—Music Hall—Números de canto y baile, Atracciones, Variedades, Cinema. Continuos debuts. Nueva empresa.—Entrada general $ 1. perm.

SALON AMERICANO—San Juan y Rioja —Programa especial para familias con estrenos todos los días. Función todos los días, tarde y noche. Precios de platea, domingos y días feriados 0.60; días hábiles, tarde sección 0.10; noche función completa, 0.30.

CINE PARISIANA — Lavalle 845.—Hoy apertura de un selecto programa. Función entera todas las noches á 0.25. Matinées todos los días 0.20.

GRAN BIOGRAFO LAVALLE — Lavalle 921. — Desde hoy rebaja de precios. días hábiles 10 centavos sección, sábados 15 cts.; domingos y feriados 20 cts. sección. Galería de lujo, con entrada independiente. Grandes instalaciones para la ventilación. Programa selecto con 15 estrenos diarios.

CINEMA ALEGRIA (antes Flor de Europa)—337 Boedo 377.—Con grandes comodidades para familias.—Domingos y días festivos matinées. — Platea 30 centavos. Función todas las noches.

CINEMA GENERAL MITRE—Boedo 937 y 39—Espectáculos altamente morales. Programa escogido de entre lo más notable de todas las compañías cinematográficas de todo el universo. Función todas las noches con nuevos y notables estrenos.

DE LA PLATA

ATENEO—Sucursal del Ateneo de Buenos Aires—Cinematógrafo especial para familias. Función todos los martes, miércoles, jueves, viernes, sábados y domingos.

AVISOS PARA SEÑORAS Y SEÑORITAS

A MEDIDA MOLDES, PROBADOS GRAtuitamente, Salta 479. v16

A MEDIDA CORTAN MOLDES EN 24 horas, casa Leonor Panssens, Salta 535. v4M

A LAS señoras, AFINO Y COMPONGO pianos.—U. Cracco, Corrientes 4521. v13m

ATENCION! LOS POSTIZOS A. MALIrat, son los mejores y más baratos! B. Mitre 1573. v20

A LOS MOLDES TAILLEUR ARMAdos, probados gratis, Independencia 1698. v6

A ZURCIR Y ARREGLAR TODA CLAse de ropa, Maipú 748, zurcidora práctica. v17

A señoras CON UN 38 o|o MENOS [illegible] el centro ricos muebles y cuadros [illegible] Rivadavia 2469. v4m.

A [illegible] DE INAUGURARSE FOTOGRAfía [illegible] B. Mitre 748. [illegible] gratis. v8m

A LOS MOLDES SOBRE MEDIDA, SE [illegible] se cortan, hilvanan y prueban [illegible] Se confecciona el traje tailleur. Cangallo 1552. v14

A señoras BUENA OCASION, POR luto de familia decente, venden 12 vestidos riquísimos y sombreros señora Margarita. Ayacucho 1773. v4

A LAS DIRECTORAS Y PROFESORAS del Consejo, sin fiador, muebles y cuadros al óleo pagaderos en 10 ó 12 mensualidades, Rivadavia 2469. v4m.

APROVECHEN NOVIAS! ADORNEN sus futuras casas con espléndidos muebles, sin sentir desembolso á 10 meses de plazo.— E. Bomchil, C. Pellegrini 457. v13

AL MUNDO FEMENINO, VISITEN MI mueblería, vendo á largos plazos, sin mayores requisitos. Pidan catálogo.—S. Bomchil, C. Pellegrini 457. v14

ATENCION! SIEMPRE NOVEDADES Y retratos elegantes, con peinado para señoras gratis, álbumes finos desde 5 $ doc. retratos especiales para novios. Fotografía F. Fallacs, Santa Fe 2722. v10mz

A PROFESORAS Y MAESTRAS DE ESCUELA, vendo á plazos, sin fiador, toda clase de muebles, atiendo pedidos del interesado, catálogos gratis.—S. Bomchil, C. Pellegrini 457. v15

AL RETRATARSE EN LO DE FALLACS, el peinado gratis á las señoras y niñas; retratos de novias y grupos; especialidad en tarjetas modernas y baratas. Vean muestras. Santa Fe 2722. Abierta los domingos todo el día. v5

ATENCION! RETRATOS Y POSTALES 3 pesos 1 docena, con peinado gratis. En el de 12, 24, etc., regalamos uno grande con marco. Para retratos á lápiz contamos con excelente artista pintor, Carlos Pellegrini 283. v30

A LA SAN NICOLAS (CASA ESPECIAL de blanco y lencería), calle Charcas 2426), avisa á sus clientes y al público en general que el lunes 4, principia su grandiosa liquidación de ropa de cama, mantelería, ropa blanca en general para señoras é inauguración con precios excepcionales de la sección ropa de niñas en todos los tamaños. Estos precios tan rebajados serán sólo por 15 días.

CANAS BORRANSE ADMIRABLEMENTE frasco $ 2.50, Pellegrini 144, Petit Paris. v4m

DEPILACION ELECTRICA, PRUEBA gratis, señora Margarita Bagley de Cranford, Humberto I 1127, cerca esq. Lima, antes Tucumán 1335 y Lima 71.

ELEGANCIAS, señoras, señoritas, PIDA un ejemplar de la revista Elegancias, editada en París, en castellano. Es una joya de arte. La recibirá á vuelta de correo por 60 centavos en estampillas de 2 centavos, Carlos C. Carranza, Reconquista 325, capital federal. Oferta única. v6

LUTOS — GRATIS REMITO EL NUEVO catálogo, muestras, presupuestos, confecciones hechas y todo lo necesario para luto. Al Crespón, Carlos Pellegrini 520. v4m

MODISTA SE OFRECE PARA CASA particular ó taller, Moreno 976. v4

MASAGISTA LLEGADA DE PARIS REcibe de 4 á 7, precio moderado, Mme. Louise, Cerrito 1226. v4

MODISTA MUY COMPETENTE EN LA confección y arreglo de toda clase de vestidos, se ofrece para casa particular, razón á Modista, Tucumán 456, pieza 3. v4

PLUMAS ANUDAMOS BARATO, Callao 1665. v3m.

PEINADORA, madrileña EN SU SALON 1 peso; enseño á peinar, Rincón 181. v8

PEINADORA HACE TODA CLASE POStizos de cabello caído. Trenzas y torzadas 3 $, jopos y rodetes 3 $ á 20 y 35 $, abonadas, mando á domicilio, Perú 687. v8

Señoras: PIANOS COMPONE, AFINA Y lustra Panes, Piedras 1141, trabajo perfecto y garantido. v3m

SE OFRECE UNA MODISTA PARA CAsa de familia, sabe coser y cortar de todo, dirigirse por carta K. N. V., calle San Fernando, Liniers, F. C. O. v5

VESTIDOS DE POCO USO, RECIBIDOS de París, véndense, Santa Fe 1138. v12m

VENTA DE CASAS, TERRENOS Y CAMPOS

A CONSTRUIR SIN DINERO, PAGANdo mensualmente, empresa seria, Salta 887. v31

AL LADO DE RIVADAVIA Y CUENCA vendo casita de 10x20 en 3000 $, Cangallo 1242.

A DOS HORAS VIA C. ARGENTINO, vendo 120 hectáreas de buen campo, tratar de 10 á 12 m., Ayacucho 882.

A BELGRANO VENDO 2 CASAS EDIficadas á todo costo, con todas comodidades, con facilidad de pago, calle Echeverría 1921 y 51.

A 10 $ DE AMORTIZACION AL MES por cada 1000 $ del importe del edificio, construyo casas sin anticipo, escritorio Jujuy 1280, de 1 á 7 p. m. v5

AV. COLEGIALES, CASA VENDO, UNA cuadra Cabildo, 1 de estación, grandes facilidades; tratar Talcahuano 19, Bujard y Cía.

A COMPRAR Y VENDER CASAS, CAMpos, terrenos y negocios en general, diríjanse á Linares y Cía., Bolívar 589, Mitre.

A QUI PARA COMPRAR, VENDER, HIpotecar su casa, rápido, sin gastos, diríjase Jujuy 1180, rematador, Anselotti, de 10 á 5. v14m

ADQUIERA TERRENOS EN BAHIA Blanca, en 100 mensualidades de $ 0.60 con escrituras gratis, Stoppani, 25 de Mayo 42. v7m

AVENIDAS SAN MARTIN Y BELLA Vista, calle Seguí entre Av. San Martín y Espinosa, se venden varios lotes de 400 á 600 varas, precio 13 á 15 $ v. c., tratar á la vuelta, Av. San Martín 1975.

ATENCION, EMPLEADOS — CON 500 $ al contado y el resto en cuotas mensuales de 135.25 $ podéis comprar una casa en Flores de 5 piezas y demás servicio, construída en un terreno de 500 varas. Informes, Constructora Nacional, Avenida de Mayo 951. v3

AL NORTE, A POCOS PASOS DE SANta Fe, se vende soberbio edificio de 3 pisos, flamante, desalquilado, compuesto de 9 lujosísimas casitas independientes, construído á todo costo. Amplitud, mucho aire y luz. Renta 30.000 $ anuales. Tratar en el mismo con el dueño, Cabrera 3086 esquina Agüero. v4

A 40 $ AL MES, EN 100 MESES, SE construye en terreno del solicitante, casa de tres piezas, cielos rasos de yeso, cocina grande, servicio, agua, vereda de patio, cerco, frente de calle, material garantido, recibe solicitudes, escritorio Jujuy 1280, de 1 á 7. v5

BUEN NEGOCIO PARA CHACAREROS ó especuladores, dos fracciones de 140.000 y 30.000 metros lindando con el ejido de la ciudad de Pergamino F. C. C. A. se venda urgente y barato, Lorenzo Travi, Victoria 658, de 2 á 5.

CASITAS SE VENDEN, RIO DE JANEIRO 971 y 975, tratar Córdoba 3257.

CHALET VENDO EN VILLA MODELO, detalles 25 de Mayo 353, escrit. 18. v6m

CASITA ESQUINA, FLORES, VENDO, $ 1500 anticipo y 78 mensuales, Rivadavia 4392.

CASA CHICHE, 4 PIEZAS, DEPENDENcias, gas, aguas corrientes, Colombres 920, venta particular, llaves almacén. v5

CASITA, VENDO, PIEZA, COCINA Y varios galponcitos; 450 v. c., en Liniers, Acassuso 5125.

CASA EN FLORES SE VENDE, 2 PIEzas, 1 comedor, cocina, cuarto de baño, Hortiguera 515. v4

CASA VENDO 5.800 $, 10x60, 4 HABItaciones á 1 cuadra eléctrico y talleres F. C. S., tratar Corrientes 3454.

CON $ 2.500; 5.000 CEDULAS, RESTO á plazos, vendo casa, Azul 197.—Sandberg, Azul 61.

CON $ 161, Y POCO ANTICIPO, VENDO casa, Loria 1873.—M. P. Sandberg, Azul núm. 61.

CON $ 1.000 y 52 POR MES, VENDO casa, 2a. Lobos 3311, 10x25, M. P. Sandberg, Azul 61.

CON $ 1.000 VENDO CASA EN SAENZ Peña, F. C. P. con 1.000 va.—M. P. Sandberg, Azul 61.

CON $ 2.250, VENDO 4 CASAS, SEGUI y Av. San Martín, con 6 piezas.—Sandberg, Azul 61.

CON $ 600 y 60 POR MES, VENDO CAsa de sala, Dungeness 3630.—M. P. Sandberg, Azul 61.

CONFORTABLE CASA, VARELA 715, altos y bajos vendo con $ 190 por mes.— Sandberg, Azul 61.

CASAS NEGOCIO, P. UNIDAS 4511 y 13, y 4517 y 21, vendo con poca plata.— Sandberg, Azul 61.

CON $ 1.300 VENDO EN URQUIZA, LINdo terreno, 10x65, con tranvía.—Sandberg, Azul 61.

COMPRAR BUENAS CASAS Y TERREnos, ver á Máximo P. Sandberg, Azul 61, Flores.

CASA EN CABALLITO, $ 5.900, A PLAzos, vendo; tratar Estados Unidos 3600, cigarrería. v5

CASITA VENDO $ 5.300 A PLAZOS, 2 piezas, Lafuente 938, Flores, Castro 1509. v5

CASITA SE VENDE, CALLE FRIAS 55; no se atienden corredores; tratar Billinghurst 1084.

CASA MODERNA EN FLORES, TERREno 1050, sala, 4 habitaciones en cal, pesos 14.250 á plazos. v3

CASA DE 3 PIEZAS, A 9 CUADRAS AL Sur Rivadavia, con 1.500 $, contrato, 43 por mes, vendo, dueño Rivadavia 3333. v4

CASA ESPLENDIDA VENDO, JUNIN al llegar á Santa Fe, altos y bajos, 8 piezas y demás, fondo, frutales y facilidad, tratar Victoria 2320.

CASAS MODERNAS, BELGRANO, 3 cuadras estación y tranvía, Olazábal 1530, cuidadas, véndense baratas, facilidades de pago. v3

CABALLITO, CASA A 350 $ MENSUAL en 83 meses, 4 cuadras de Rivadavia y 3 estación, sala, escritorio, vestíbulo, 3 piezas, 10x43, vendo, Rivadavia 4892.

CASA EN LANUS, A CINCO CUADRAS de la estación, se vende una con tres espaciosas habitaciones, corredor mosaico, baño, w. c., etc., agua semisurgente; se darán facilidades para el pago; puede verse jueves y domingos, Rincón 583.

CASA SALA MODERNA Y VESTIBULO y 3 dormitorios y baño, piecita de servicio y cocina, con bastante fondo, vendo ó alquilo, Araoz 1375.

CASITA EN FLORES BIEN SITUADA vendo calle Terrero 890, 2 piezas, cocina, celosías, azulejos, bomba y demás, precio 7.200 $. Tratar Río IV 1723.

CASA VENDO DE OCASION, OLAVArría 1800 y Herrera, 18.000 $, otra Universidad 740, 10.600 $, tratar Gral. Hornos 1047, de tarde.

CASAS EN FLORES Y CABALLITO AL contado, mensualidades y cédulas, antes de comprar pidan catálogo á Becher, Defensa 135. v3m

CASAS EN FLORES Y CABALLITO, al contado, mensualidades ó cédulas antes de comprar, pidan catálogo á Becher, Defensa 135. v10

CASA, VENDO, ARENGREEN 953, CON 3000 cédulas y 9500 $ al contado, dos piezas, galería, comedor, baño, etc., 310 v. c.

CASA EN BELGRANO VENDO CONESA y Quesada, 2 dormitorios, comedor, baño, cocina, pieza de altos, á una cuadra del tranvía 35 y 37, 6.000 pesos al contado y 6.000 á 2 años, Cabildo 2280. v3

CRIMEN ES PAGAR ALQUILERES, compren casa ó terreno á mensualidades, hoy tengo infinidad desde con $ 184 á 5.000 anticipo, datos personalmente á M. P. Sandberg, Azul 61 Flores. v3

CASA VENDO AMPLIA EN CAL, puertas y celosías cedro 10x40, 10 piezas preparada para altos y gas, luz eléctrica, cloacas, tranvía á la puerta, vestíbulo, Visitaría á toda hora, Paraguay 2948.

CASA-QUINTA MODERNA Y SOLIDA, con todas las comodidades deseables, se vende á plazos, á gusto del interesado, frente la plaza de San Justo; tratar en la misma.—F. Zignago.

CASAS EN FLORES, LIQUIDO URGENte, nuevas en cal, 8 piezas, adoquinado, cedro, vestíbulo, lado de Rivadavia y estación, son algo de chic, con 4 mil $ al contado, resto á plazo, dueño Rivadavia 2333. v3

CASITAS EN BELGRANO VENDO DOS juntas ó separadas, nuevas, dos piezas, cocina, cielos rasos, patios de mosaico á 20 varas del tranvía 35, Vidal y Republiquetas, rentan 50 $, cada una, precio 12.000 $, tienen 5,600 $ en cédulas, urgente, Cabildo 2280. v3

CASA ESQUINA, DEFENSA 1065 Y Humberto I del 403 al 425, frente á plaza Dorrego, con 463 varas cuadradas de superficie, edificación sólida, utilizable para construir altos, se rematará judicialmente por V. S. Lobato y Cía., hoy domingo á las 4 en la misma propiedad. Ver avisos en este diario.

CABILDO, AL LADO DE ESTA GRAN avenida, vendo la casa bulevar Congreso 2440; mide 10x33 v. c., compuesta de sala, 2 dormitorios, comedor, baño moderno, cocina, gran pieza de servicio, galería y vestíbulo, con las demás comodidades, en 25.000 $; tratar con su dueño, Santa Fe 2802, esq. Laprida.

CHACRA 47 HECTAREAS, á 58 k. de la capital, con casa de material, etc., tierra para quinta, donde ya hay 15 hect. sembradas, donde se va á constituir muy cerca la estación F. C. C. B. A. Lacroze; atención, especuladores, con facilidades de pago, á razón de 0.15 la vara, con plazos; se puede sacar 0.50; tratar Rivadavia 2967, V. R.

COLONIA NUEVA MERCEDES, SAN Luis—Campo para chacra ó estancia, vendemos 4.000 hectáreas campo llano, sin tosca, por fracciones. En el pueblo en formación, quintas y solares á largos plazos. Vean parteles en cualquier estación. Pidan planos á Brachet y Mancuo, en Junín, Chacabuco, Villa Mercedes ó en la administración Nueva Mercedes, Cangallo 641. v7m

CORVERA Y PERALTA MARTINEZ, 318 San Martín 326, U. T. 5144, Avenida. EN VENTA:

Avenida Santa Fe y Canning, muy próximo, magnífico hotel de 2 pisos, subsuelo y mansard, formando esquina.

A 50 metros de la Av. de Mayo. En pleno centro, propiedad bajos, negocios, 2 pisos altos, 17.50x49 vs. A plazos.

Al lado de Rivadavia y de la plaza de Flores. Hermoso chalet con jardines, hall, sala, comedor, antecomedor, 10 habitaciones, lavadero, baños, servicios, etc.

Al Norte, en barrio aristocrático, casa alta y baja, modernas, con 10 habitaciones, 450 vs. cs., de terreno, hipoteca de 45.000 pesos. A largo plazo.

Al lado de Rivadavia, 10x21, 4 habitaciones y dependencias.

A 1 cuadra de Jujuy y Belgrano, propiedad moderna, esquina con 40 vs. de frente, 10 habitaciones y dependencias.

[illegible] 3 fracciones, una á 30 cuadras de estación de [illegible] 1 legua de estación.

En Carlos Casares, buena estancia con cómodo edificio, galpón, molino, monte, etc. A 15 cuadras de estación de F. C.

Ocurran los interesados á Corvera y Peralta Martínez, 318 San Martín 326. U. T. 5144, Avenida.

EN LA FLORESTA, SIEMPRE VENDO casas y terrenos á mensualidades, R. Bustamante, Laguna 514.

EN VILLA Pidero, F. C. S. VENDO 50 mil varas de terreno por 15.000 $, que tiene pago 4.500 $, Laguzzi, Rivadavia 973.

EN VILLA POSSE, VENDO TERRENO, 10x43, lote 34, manzana 144, cerca estación, Convención 465.

EN VILLA PROGRESO, UNA CUADRA tranvía Lacroze, vendo terrenos á 80 meses, Medrano 228.

EN VILLA DEVOTO 500 V. C., 3 CUAdras est. 18 $ v. c., en mensualidades, Bustamante 1731. v4

EN RAMOS MEJIA, SOBRE AV. RIVAdavia 4000 vs. á plazos, vendo, Medrano 228.

EN FLORES CASA CHICHE VENDO urgente, á plazos, Arrecifes 3543, entre Pergamino y Azul. v3

ESPLENDIDO TERRENO SE VENDE 20 por 57 v., Gurruchaga 1200; tratar Uruguay 142, de 5 á 7 p. m. v3m

EN VILLA DEVOTO, CASITA DE dos habitaciones, se vende á 8 cuadras de la estación, Esmeralda 4814.

EN FLORESTA VENDO CASA DE 3 habitaciones, barata, tratar Bahía Blanca 868, de 7 á 11 a. m. v3

ESQUINA Y LOTE JUNTO, A UNA cuadra estación Pacífico, en la capital vendo, sin corredores. G. P. 29, poste restante. correo.

EXCEPCIONAL OFERTA DE UN TErreno calle por medio con la cervecería Quilmes, con frente á 3 calles, 1650 va. cs., Unión Agentes de Negocios, Humberto 1766. v3

EN OLIVOS SOBRE LA ESTACION Bartolomé Mitre, á dos cuadras de Santa Fe, vendemos cuatro lotes de terreno, con 1.600 varas, informes, Corrientes 531. Leoni y Beretta. v4

EDIFICIO DE TRES PISOS, RECIEN concluido, con 6 lujosísimos departamentos, todos alquilados, vendo, renta 12.700 pesos anuales, Laprida 1236, cerca de Santa Fe, tratar con el dueño, Anchorena 1128. v3m

ENTRE BANFIELD Y TALLERES, CAlle General Villegas 120, el tranvía 102 deja á la puerta, vendo lindísima propiedad para habitar ó renta, con grandes facilidades, 8 piezas y comodidades, todo flamante, por ausentarme, tratar en la misma.

FLORES 6 C. RIVADAVIA AL SUR, terreno entre edificios, vendo, Medrano 228.

FRACCION DE LA QUINTA DEL Sr. Raña, en Adrogué, lote de 2500 varas, vendo, tratar en la misma.

FLORESTA, VILLA GENERAL LAMAdrid, transfiero libreta lote de 405 varas c., á tres cuadras del tranvía 48, tratar Solís 730.

FLORES, ARGERICH Y AVELLANEDA, (Pasaje Bs. Aires 4), 4 cdas. Rivadavia y 5, de la plaza vendo 2 casitas, jardín, agua corriente, renta 48 pesos en mensualidades de 60, $ 1.700 contado, otra en 2.700 $.

GALLO, CERCA CORRIENTES, OIGO ofertas, casa vendo urgente, Chacabuco 526. v4

HOY, EN FLORES Y CABALLITO, AL contado, mensualidades y cédulas, visiten las casas del catálogo de Becher, Defensa 135. v3m

HURLINGHAM, EN VENTA UNOS cuantos lotes de 1.000 varas, situados sobre el bulevar principal, á una y dos cuadras del tranvía eléctrico Lacroze, sitios de gran porvenir; ocurrir Agencia Johnson, Florida 230. v4

HOY! HOY! TODO EL DIA, EN RIVAdavia 7858, mañana y siempre, en Av. de Mayo 891, vendo con facilidad de pago: casas, San Ramón 830; Arrotea 845; Lobos 3327; Remedios 3865; Junta 2630; Lacarra 342; Quirno 932, 915, 980; Pergamino 137, 496; R. L. Falcón 5235; Convención 3833; Cuenca 518; Culpina 1032, 1450; Helguera 781. Terrenos: Cuenca 448, 12x52; Cuenca y Morón, 11x60; Culpina 1250, 10x50; y otros muchos, pidan datos y visítenlos, que no perderán su tiempo; no olvidarse, Gomberoff, Rivadavia 7858, U. T. 955, Flores y Av. de Mayo 891.

JUJUY 285, VENDO ESTA LINDISIMA casa baja, 10 piezas, calle asfaltada, llave en mano, abierta de 8 á 11. v7

LINDA CASITA CON LOCAL PARA NEgocio vendo 11.000 $, Hernandarias al 300, Boca, S. Segovia, San Martín 76, de 1 á 6.

LO QUE VALE $ 20.000 VENDO EN $ 14.500, calle Dolores 219, 3 cuadras de Rivadavia y una cuadra P. Unidas, agua corriente, gas, adoquinado, datos, Laguna 514.

LA EDIFICADORA DEL CABALLITO, vende casas con una mínima parte al contado y el resto en ciento veinte mensualidades. Nuestro sistema de venta pone al alcance de todos tener casa propia; escritorio, Planes 1648. v13m

MAR DEL PLATA — DOS CASAS UNIdas en la calle Belgrano bien centrales, jardín, con tranvía, mitad á 5 años, resto se recibirá una propiedad en Buenos Aires ó dinero. Dirigirse á A. Matienzo, Victoria 1189, de 11 á 3 y en Mar del Plata, Rivadavia 2726. v9

NO DEBEN OLVIDARSE QUE EN MIS oficinas siempre encontrarán disponibles casas á mensualidades con gas, agua, tranvía á un paso, con un insignificante anticipo y una pequeña mensualidad, sin molestarse pida por teléfono, por carta ó personalmente una lista de casas que le será remitida dentro la brevedad posible, R. Sandberg, Pergamino 159, U. T. 788, Flores.

OLAZABAL Y TRIUNVIRATO, VENDO terreno 16.50 vara, á plazos, B. Mitre 583. Crespo.

POR DISOLUCION, LIQUIDAMOS VArios campos, casas y terrenos, capital, Flores, Belgrano, y Necochea, F. C. S., ocurrir E. Unidos 3274.

PARA QUINTA DE VERDURA VENDO 80 hectáreas sobre la vía del F. C. C. B. A., con acceso al mercado abasto, tratar de 10 á 12, Ayacucho 683.

SE VENDE UNA CASA RECIEN CONStruída en Palermo, Andrés Arguibel 1552.

SE VENDE UNA ESQUINA, CALLE ALmagro y Alvarez, tratar Costa Rica 197 v3

SE VENDEN DOS ESQUINAS POR GUrruchaga, adoquinada, tratar Nicaragua 874. v4

SAN MARTIN VENDO LOTE DE 10x40, cada Suárez, á 2 cuadras tranvía, datos Santa Fe 2087. v4

SE TRANSFIERE LIBRETA DE TErreno en la Floresta, á 2 cuadras de Provincias Unidas, tratar Armonía 1628.

SE VENDE EN 16.000 $, HERMOSA CAsita estilo moderno en calle Yapeyú 610, para verla y tratar con el dueño, Artes y Oficios 552. No se admiten corredores. v4

SE VENDE TERRENO EN LOS NUEVOS Mataderos con tranvía al frente y transfiero libreta de dos lotes en Floresta, Independencia 2700.

SE VENDEN O CANJEAN POR CASAS en la capital 220 lotes de terrenos libres de calles, á 35 minutos, con más de 60 trenes diarios, tratar Jujuy 506.

SE VENDE UN LINDO LOTE TERRENO 9x41 varas en la calle Cevallos entre Armonía y Rondeau cerca del bulevar Caseros y Entre Ríos, para verlo y tratar, Progreso 1751.

SE VENDE CASA, AVENIDA GAONA 679, con doble línea tranvías al frente, adoquinándose, de 4 departamentos independientes, en 27500 $, hay plazo, es pichincha, tratar en la misma. v4

TERRENO EN BELGRANO VENDO CUba y Congreso, mide 28x50, Cabildo 2280. v3

TERRENO SE VENDE, GURRUCHAGA entre Murillo y Muñecas, tratar Córdoba 3357.

TERRENOS VILLA CRISTOBAL COLON, Avellaneda, vendo dos lotes juntos, 874 varas, G. García, Bolívar 1146. v3

TRANSFIERO CASITA TRES PIEZAS, $ 1550 desembolso, Quadri 933, altura Rojas 900.

TERRENO VENDO, 10x70, USPALLATA 1936, casi Luna, adoquinado, razón Uspallata 2272. v3

TERRENO URIARTE Y JUFRE, ADOquinado, 12x22, vendo, Rivadavia 961, Ferrando.

TRANSFIERO EN TAPIALES, A 3 CUAdras estación, lote de 10x40, pagas 3 mensualidades de $ 6.50, Alvarez 912.

TRANSFIERO LIBRETA, ESPLENDIDO terreno en Floresta, 9x40.85, Venezuela 767, dep. 5.

TRANSFIERO V. DEVOTO, VARIOS lotes cerca estación, tratar San Juan 1470.

TERRENO ESQ. SEMILLERA Y CACHImayo, Caballito, se transfiere libreta, tratar Aguirre 689. v4

TERRENO EN VICENTE LOPEZ VENDO á 10 varas de Cabildo, mide 10x28, otro mide 30x40, otro 10 por 30, Cabildo 2280. v3

TERRENO EN SAN JUSTO PROXIMO A la estación compuesto de 11.000 varas, se vende urgente, tratar Pasco 1494, Manuel Leggio. v4

TERRENO EN BELGRANO VENDO CUba y Manzanares á 2 cuadras de Cabildo y 3 de la estación, mide 23x25, Cabildo 2280. v3

TRANSFIERO LIBRETA TERRENO BErazategui, 4 cuadras al Norte de la estación, 24x36 varas, hay 45 casas, pagos, precio 1.50 vara, tratar Brandsen 710, Barracas al Norte.

TRANSFERENCIAS DE LIBRETAS Y compra-venta de terrenos en Martínez, Avellaneda, Tapiales, Lomas, Banfield, Espeleta, Adrogué, Garín, Merlo, Caseros, Villa Independencia, Mataderos, Vicente López, etc., Rothmann y Co., Maipú 556.

TERRENOS URGENTE VENDO, ESQUIna San Pedrito y Av. Merlo, con agua corriente, cerco y vereda y 3 lotes 3a. Merlo y San Pedrito, 3 lotes Monte y Quirno y otro Franklin y Rojas, con adoquinado, todos con parte al contado y el resto por mensualidades, con dueño Culpina 118, Flores, de 8 á 12.

URGENTE, CASA CHICHE VENDO al contado ó á plazos, Merlo 2812.

UNION CONSTRUCTORES EDIFICA casas por mensualidades y contado, presupuestos y planos gratis; C. Pellegrini No. 45. v7

URGENTE: TRANSFIERO EN BANfield (Villa Independencia) tres lotes terreno y una esquina, aguas corrientes y tranvía, Rivadavia 3667, dpto 3.

VENDO O ALQUILO CASA NUEVA, Helguera 934, tratar Gaona 3150. v5

VENDO 50x60, A 3 C. EST. SAN VIcente á 0.70 v., Valentín Gómez 1194.

VENDO 2 TERRENOS, AVENIDA DOrrego y Honduras, tratar Belgrano 1450 v4

VENDO 2 CASITAS CON FACILIDADES de pago, sin corredor por $ 18.500, Salcedo 3919 y 3927.

VENDO CHACRAS DE 10 HECTAREAS, colonia San Rafael, 25 mensualidades pagas, Paracas 333, J. Fernández.

VILLA DEL PARQUE, FRENTE ESTAción, vendo terrenos, Directorio 3710, Floresta.

VILLA DEL PARQUE Y DEVOTO, cerca estación vendo terreno á plazos, dueño Nicaragua 146. v3

VENDO CASITA 3 PIEZAS, CUARTO baño y cocina, 10x30, Laguna 817, Floresta.

VENDO CIEN O MAS HECTAREAS, LO mejor de Chilecito, Rioja, facilidad en el pago, Cevallos 1282.

VENDO ESQUINA CON TODAS COMOdidades, imitación piedra, Tramway 3464.

VENDO LA CASA CALLE TREINTA Y Tres 1070, 10x35, dos piezas, un galpón con caballeriza en el fondo, buena renta. v3

VENDO CASA RECIEN CONSTRUIDA, Loyola 1655, entre Andrés Arguibel y Carranza, sala, 2 piezas y demás comodidades, 2 cuadras de Rivera. v3

VENDO TERRENOS EN VICENTE LOpez, Olivos, San Isidro y Villa del Parque, bien situados y con facilidades; ocurrir al dueño, San Juan 708. v3m

VENDEMOS, FACILIDADES PAGO, O permutamos palacete sobre estación capital, 2 pisos, 12 habitaciones, jardines, entrada automóvil, González, San Martín 158. v5

VENDO HERMOSA CASA EN EL MEJOR barrio de Palermo, á 4 cuadras de Santa Fe y plaza Italia, con mucha comodidad, facilidades de pago, Guatemala 389, para tratar en la misma con los dueños.

VENDO HERMOSA CASA EN LO MEjor de Belgrano, al lado de Cabildo, Estados 2545, 4.40 v. c., 4 dormitorios, comedor, baño, pieza servicio, cocina, despensa, w. c., gas, agua de molino, adoquinado; no se admiten corredores, tratar en la misma. v3

VENTA URGENTE, SE VENDE LA CASA en Almagro, Yapeyú 524, mide 10x30, 5 grandes piezas, servicio, patios de mosaicos, cielos rasos de yeso, piso madera, gran sótano, por $ 24.000, mitad al contado, mitad á plazos, verla de 9 á 11 y tratar con L. Florini, Corrientes 643. v3

COMPRA de CASAS, TERRENOS y CAMPOS

A REMATAR O VENDER PARTICULAR casas y terrenos sin gastos, con resultado positivo, ver á V. Novelli, Victoria 773, de 1 á 6 p. m. v4

AL REMATADOR L. ADROGUE, OCUrran para vender rápido casas, terrenos ó transferir libretas, cuento con numerosa y selecta clientela, escritorio Talcahuano 39, U. T. 4291 Libertad. v4m

COMPRAMOS CASA, BARRIO CLOACAS, hasta 30.000 $, B. Mitre 343, Rinaldi y Briozzo.

COMPRO TERRENO BARATO PARA edificar, datos completos, R. A. N., poste restante.

COMPRO CASITA EN FLORESTA CERca tranvía, hasta $ 11.000, Lorenzo Travi, Victoria 658.

C. G. SEMERIA, RAPIDO VENDERA SU casa ó terreno, acudir á su escritorio, Jujuy 1322. v4

COMPRO CASA CHICA CON FONDO, pocas cuadras Av. La Plata, Río Janeiro ó en Palermo. Por carta E. Unidos 1756.

CASA COMPRO, 18 A 20.000 $, SAN Juan, Boedo al Norte, H. de Irigoyen 3188. v5

SE ACEPTAN TRANSFERENCIAS DE libretas de terrenos, en Martínez operaciones comerciales, resuélvense en el día, Lipreti, San Martín 56, escritorio 8, alto. v3

VENDEDORES Y COMPRADORES DE casas, campos y terrenos. Si quieren hacer buenos negocios, visiten la casa central del rematador Valentín Santa María, calle Victoria 985, de 1 á 7, U. T. 327, Libertad, Unico martillero que distribuye en premios el 50 por ciento de su comisión, entre todas las personas que le recomiendan compradores ó vendedores de propiedades y que no cobra gastos de publicidad si no se venden. Casa establecida en el año 1890. v19mzo.

PRESTAMOS E HIPOTECAS

AL 5 o|o CON O SIN HIPOTECA HASta 150.000, doy, Bmé. Mitre 688. v9m

A LIBRETAS DE TERRENO O ESCRIturas dinero rápido, particular y sin anticipos, Salta 607. v21

AL 7 o|o HIPOTECAS POR MENSUALIdades, sin anticipos, en cualquier punto, Salta 607. v31

A BAJO INTERES DAMOS en HIPOTEca de 1000 $ á 300.000, Arturo Santiso y Cía., Maipú 1260 ó Rivadavia 8612.

A BAJO INTERES PRESTO EN HIPOteca $ 10, 25, 50, 80, 145 y 310.000; Antonio Zuliani, Cangallo 3221 U. T. 3761, Avenida. v5

BRIC A BRAC ANTICIPA DINERO SObre alhajas, muebles, carruajes, mercaderías generales, Rivadavia 2578. v11m.

CREDITOS A LOS EMPLEADOS EN artículos en diez mensualidades, pedidos, Salta 676.

CINCO, 10, 15 Y 40 MIL PESOS OFRECemos en hipoteca, Unión Agentes de Negocios, Humberto 1766.

DINERO DOY 10.000 $, RINCON 1910.

DOY 10 A 15.000 $ EN HIPOTECA, SIN comisión, en la capital, Nicaragua 581. v3

DOY 15.000 $ HIPOTECA SOBRE PROpiedad en la capital, Camaño, Perú 161. v3

DIEZ MIL PESOS EN HIPOTECA AL 9 o|o, sin comisión, ofrezco, San Martín 162, Matienzo. v3

DOCE MIL PESOS NECESITO, PAGO 6 o|o mensual, fincas, Cangallo 4428, 9 m.

DE 100 A 100.000 $ PRESTA RAPIDO con ó sin hipoteca á particulares, empleados, comerciantes, propietarios, ó sobre libretas, títulos, casas, terrenos, construcciones, etc., sociedad Jiménez, San José 461, de 2 á 7. v16m

DINERO EN CONDICIONES VENTAJOsas para edificar, facilita el Banco Familiar, á devolver en cuotas mensuales con amortización, Corrientes 729. v3

DINERO EN HIPOTECA SOBRE CASAS y campos, desde $ 10.000 arriba, bajo interés, largos plazos, con amortizaciones, se adelanta el 50 o|o del valor, operaciones rápidas y reservadas.—José D. Faro, Reconquista 144, U. T. 3999, Avenida. v23mzo.

EN PRIMERA HIPOTECA, DOY 15.000 $ trato directamente, Luján 320.

EN HIPOTECA TENEMOS DINERO PAra colocar, pequeñas y grandes cantidades, Leoni y Beretta, Corrientes 531. v8

Mañana LUNES HARA LA OPERACION que usted desea, infórmese A. Dulce y Cía., Cangallo 329.

NECESITO 1000 Y 1500 PESOS CON GArantía hipotecaria, Humberto 1766.

PRESTO DINERO, DISCRECION GArantida, casilla correo 1947. v5

PRESTAMOS HIPOTECARIOS PARA construcciones en condiciones favorables, á largos plazos, pagadero en cuotas, no hay primas ni gastos. Hipotecas ordinarias sobre campos y casas á interés conveniente. Tramitamos Cédulas del Banco Hipotecario.—Williams y Giménez, Sarmiento 462. v4mzo.

SOBRE LIBRETAS O HIPOTECAS SOliciten dinero á F. Laguzzi, Rivadavia 976. v4

SE NECESITAN 40.000 $ CON GARANtías á satisfacción, de 12 á 2 p. m., Uspallata 144. v4

TRES MIL PESOS EN 2a. HIPOTECA, bien garantida, sobre buena propiedad, se paga buen interés, Lorenzo Travi, Victoria 658.

COMPRA Y VENTA DE NEGOCIOS

ALMACEN VENDO BUENO, UNICO, ver balanceador Solari, Moreno 2200. v18m

A PRUEBA SE VENDE CAFE, BAR con billar nuevo, Independencia 2727. v4

ATENCION! VENDO LINDO ALMACEN y contrata, San Eduardo 898, Caballito.

ANTES DE REMATAR SU NEGOCIO, consulte, Paraná 508, Alfonsín.

ALMACENES VENDO LOS MEJORES del Sud y Oeste, Perú 972.

ALMACEN VENDO EN LANUS, A 3 CUAdras del tranvía, Felipe Llavallol 1300. v3

ALMACEN VENDO, ANTIGUO, GRANde conventillo, capital $ 4.000, diario $ 80, poca llave, Rodríguez Peña 1881. v3

ALMACEN EN UN CONVENTILLO, POco capital y buen diario, vendo; tratar y verlo, Las Heras 1. v3m

ALMACEN DE COMESTIBLES Y BEbidas, se vende, Chacabuco 601, Avellaneda, poco capital. v3

ACADEMIA MERCANTIL ACREDITADA con varios alumnos, desea traspasarse ventajosamente, ocurrir California 1159.

ALMACEN COMPRO AL NORTE DE $ 3.000 á 5.000, á prueba, escribir á L. M., Corrientes 1349. v5

A COMPRAR, VENDER O REMATAR toda clase de negocios, vean á Zaquieres, Victoria 1690.

ALMACEN DE COMESTIBLES Y BEBIdas vendo, paraje muy central, comodidad para familia, alquiler barato, tratar Bolívar 1146. v5

ALMACEN INMEJORABLE, VENTA 4000 $ mensuales, alquiler 120 $, armazones casa, vendo á prueba, ver balanceador público Fraga, California 1159, almacén. v4

ALMACEN Y FONDA VENDO EN LIniers, contrato 3 años, alquiler 30 $, venta mensual 2500 $ garantidos; tratar Velazco 305.

ALMACEN CON INSTALACION DE LA casa, en un barrio industrial del Oeste, se vende urgente, por no poderlo atender, pidan datos, Rioja 263. v4

ALMACEN VENDO, 20 MINUTOS DE tren, gran negocio en condiciones inmejorables, armazones casa, tratar Sadi Carnot 391. v3

ALMACEN, SE VENDE, COMODIDAD para familia, con contrata, á dos cuadras de la plaza Brown y Alsina, Quilmes. v4

ADOLFO PEREZ NO COBRA GASTOS para vender ó rematar pronto cualquier negocio, legalidad y reserva, en Venezuela 1441, U. T. 3788, Libertad. v7

A LUIS REBECCHI, SUCURSAL núm. 1, Uruguay 610, acudan si quieren comprar los mejores negocios de la capital de todos los ramos. v4

ALMACEN SE VENDE A BALANCE Y se alquila la casa contrata, comodidad para familia, tratar Juan Gallo, Villa Ballester, constructor, F. C. C. A. v4

ALMACEN VENDO ANTIGUO, GRAN inquilinato, capital 4000 $, diario garantido 50 $, poca llave, sin corredor, Rioja 462-64 v3

A VENDER PRONTO Y BIEN SU NEGOcio, casa ó terreno, venta particular ó remate, resultado garantido, ver á C. Narvaja Benítez, Victoria 4302, Rivadavia 2756, U. T. 814 (Avenida) y 2683 Mitre. v5

ALMACEN VENDO, URGENTE, CAPItal 1000 $, contrato 2 años, alquiler barato, único en las esquinas, por enfermedad, tratar personalmente, Avenida La Plata 3002. v4

ALMACEN SE VENDE A BALANCE, con todas sus existencias, contrato largo, situado en esquina y único, Independencia 3400, barrio de mucho porvenir. Tratar en el mismo. v4

ALMACEN Y FIAMBRERIA RECREO Y cancha de bochas y jardín con grandes comodidades se vende, buena esquina, buenos diarios en bebidas, alquiler barato, contrata 3 años, armazones casa, poco capital, dirigirse Soler 526. v4

ALMACENEROS: POR DISOLVER SOciedad vendemos almacén urgente, situado entre bulevares, alquiler 95 $, contrato 5 años, armazones casa; se paga mes vencido, sin depósito; datos Aguirre 282, F. Boudín.

A... A LOS COMERCIANTES — PARA vender con brevedad vuestros negocios acudid al antiguo y acreditado balanceador y rematador público Nicolás Manzo, Uruguay 375, U. T. 4613, Libertad. Esta oficina reune competencia, economía y personal idóneo. No se cobran gastos adelantados ni se exigen autorizaciones de ninguna clase.—Nota: Los remates que me son confiados garanto un resultado satisfactorio como si las mercaderías se vendieran á balance y pago su importe completamente adelantado. No se cobra comisión de ninguna especie. Esta casa no tiene sucursal y es dirigida por su propietario.—Nicolás Manzo. No confundan. Uruguay 375. U. T. 4613, Libertad. v3

BUFFET EN BUENA SITUACION SE vende, tratar C. Calvo 2199. v3

BAR SE VENDE POR ENFERMEDAD, 25 de Mayo 157.

CAFE Y BILLAR SE VENDE MUY buena esquina, único en el barrio, tratar con su dueño, Méjico 3102.

CAFES CON Y SIN BILLARES POR SUD y Oeste, vendo, Perú 972.

CAFE BAR Y BIOGRAFO POR COrrientes vendo 12.500 $, Uruguay 610.

CAFE Y BILLAR BUENO VENDO AL lado estación, C. Calvo 3101.

CAFE, BAR, BIOGRAFO, SE VENDE, P. de Julio 320. v6

CAFE BILLAR VENDO POR NO PODERlo atender, Suárez 500. v3

COMPRO ACEITERIA, ESCRIBIR INDIcándome sitio.—J. V., Córdoba 3213. v4

CONSULTORIO MEDICO COMPLETO Y acreditado vendo barato, Junín 55. v2

COLEGIO SE VENDE BARATO, BIEN situado, por tener que ausentarse su dueño, razón Serrano 1352. v3

CAFE BAR Y LUNCH SE VENDE O tomo socio, Belgrano 3228, junto á la estación Caridad, no se admiten corredores. v3

CAFE Y BILLAR SE VENDE PARTICUlarmente por Triunvirato, para informes, Triunvirato 601. v4

CIGARRERIA, LIBRERIA, JUGUETEría y taller de cuadros, vendo, tratar en la misma, Sáenz Peña 1909.

CIGARRERIA, LIBRERIA Y SALON DE lustrar, vendo con poco capital, Humberto 2139. v3

CASA AMUEBLADA Y PENSION, CON 15 piezas, por Talcahuano vendo, Uruguay 610, ocasión.

CONFITERIA, BAR Y BILLARES SE vende por disolución de sociedad, sin corredores, tratar Rivadavia 2532. v5

CIGARRERIA, LOTERIA, SALON DE lustrar con una pieza, alquiler 80 pesos vendo 630 $, Cevallos 692, hoy mismo. v4

COLEGIO, EN EL CENTRO DE FLORES, de porvenir y económico, se vende, tratar Moreno 792, de 9 á 4.

CAFE BILLAR POR LA BOCA ESQUIna vendo urgente, 2.000 $, Chacabuco 526. v4

CAFE-BAR LUNCH Y BILLARES, EN posición centralísima, vendo por no poderlo atender; trato directamente con el interesado, Sarmiento 1144. v6

CAFE Y RESTAURANT ESQUINA, buena posición, vendo 2.000 $, alquiler 160 pesos, neg. y 5 piezas, contrata larga, diario á prueba 70 $, por desunión de socios; tratar Pascual, Victoria 1970. v7

CASA DE PENSION VENDO, PROXIMA al mercado del Plata, 1.200 $, por ausentarme, dirigirse Santiago Albacar, Pavón 1400. v3

CASA AMUEBLADA DE PENSION MUY central y muy acreditada, 12 piezas, se vende por causa de salud, tratar en la misma, Corrientes 832. v5mz

CONFITERIA VENDO, 9 años DE EXIStencia, con 3 billares, por no poderla atender, Rivadavia 7701, contrata y alquiler barato, para verla y tratar en la misma de tarde. v3

CAFECITO Y DESPACHO DE BEBIDAS al lado de un gran corralón, por no poderlo atender lo vendo y cedo el contrato del corralón que es de 4 años, tengo 1500 pesos de capital, más ó menos, tratar en el mismo, Uspallata 1954.

DESPACHO DE PAN Y FACTURA VENdo, Sadi Carnot 1261. v4

DESEO COMPRAR CIGARRERIA CON comodidades para familia, situada en buen paraje, dirigirse Cerrito 693. v3

EN 300 $ SE VENDE CASA DE COMIDA, Chiclana 2886. v4

EN MONTEVIDEO, SE VENDE LA ANtigua y acreditada Imperial Confitería, por ausentarse su dueña, Av. 18 de Julio 186. Informes, Castelli 46, Buenos Aires. v4

ESCRITORIO DE REMATES Y COMIsiones, muy central, bien instalado, con entradas seguras, vendo en 2.000 $, hay más en muebles, ocurrir Callao 343, café, A. R. A. v4

FONDA Y CAFE SE VENDE, SANTIAgo del Estero 1853.

FONDAS POR SUD Y OESTE, CENTRO con y sin alojamiento vendo, Perú 972.

FOTOGRAFIA SE VENDE CON CONtrato, por disolución de sociedad, Serrano 2465. (Plaza Italia). v6

FONDA EN RUFINO (F. C. P.) SITUAción excepcional, se alquila. Tratar casa Eusebio Aldama. v5

FERRETERIA ALMACEN SE VENDE, buenas condiciones, Espinosa 933, Caballito. v3

FONDA CON ALOJAMIENTO, ESQUINA muy acreditada, se vende con contrata, poco capital, Brasil 904. v4

FARMACIA BIEN ACREDITADA, pueblo cercano á la capital, se vende, informes, Humberto I 3168. v3

FARMACIA VENDO EN MUY BUENAS condiciones de pago, tratar Franklin 2305, atiendo correspondencia, S. Correa. v5

FARMACIA SE DESEA COMPRAR EN la provincia, de poco capital, que sea única, escribir condiciones á M. Ferrari, Gurruchaga 2156. v4

FOTOGRAFIA CON BUENA CLIENTEla y contrato vendo barata, por ausentarme á Europa, tratar en la misma, Belgrano 3061. v3

FARMACIAS EN CUALQUIER PUNTO de la República y de cualquier capital, pidan á Rodríguez y Cía., La Legal, Salta 263. v4

FARMACIA EN PUEBLO DE LA PAMpa, dos líneas de ferrocarriles, mucho porvenir, vendo por no poderla atender, dirigirse á Billinghurst 1174, E. Toscano.

FARMACIA SE VENDE POR TENER que ausentarse uno de sus dueños, la más antigua y acreditada de Gral. Villegas F. C. O., por informes en la misma á los señores Lanza Hnos. v8

GRAN EMPRESA DE MUDANZAS, SE venden dos partes, C. Pellegrini 1033. v1m

HOJALATERIA, TALLER DE GAS Y aguas corrientes, muy acreditado, vendo por no poderlo atender, tratar Lavalleja 1548. v6

HOY! HOY! DOMINGO, A LAS 3 DE la tarde, remataré tienda y ropería, Suárez 1050, ver sección remates, siguiendo á las 8 de la noche, Ricardo Galeano, La Argentina.

HERREROS:: SOCIO CAPITALISTA PAra herrería de obras, en trabajo, tiene capital de 20.000 $, actualmente, aunque no sea del oficio, preciso, Oliden 141, Lomas.

IMPRENTA VENDO, RIOJA 1266, SOLA ó parte.

LECHERIA SE VENDE ESQUINA, tratar en la misma, 10 tarros, á prueba, casi todo mostrador, Cabrera 3099. v3

LECHERIA BIEN SITUADA Y CON mucha comodidad, vendo urgente, Araoz 699. v3

LIBRERIA SE VENDE, COMODIDADES, 3 piezas, alquiler 80 $, tratar Rivadavia 1401. v3

LIBRERIA CON DESPACHO DE CIGArrillos y lotería, buen paraje para depósito de cigarrería, se vende, Av. La Plata 902. v5

LECHERIA VENDO, DESPACHA 10 tarros, 2 piezas, contrata 3 años, alquiler 110 $, para verla y tratar en la misma, Moreno 1902. v4

LECHERIA CON COMODIDAD para FAmilia y contrato por 4 años se vende, venta diaria 15 tarros, tratar Honduras 1102. v4

LECHERIA SE VENDE POR AUSENtarse su dueño, frente á una estación de importancia. Ocho tarros al mostrador y mucho café con leche, 3 años de contrato. Alquiler 60 $, Armonía 1115, entre Lima y Salta. v3

OJO! PELUQUERIA CENTRAL VENDO, salón y pieza, $ 60, salón 300, precio 700 $, urgente, informes Chacabuco 526. v4

PANADERIA VENDO, AMASADORA Mundial, menos de su valor, Junín 917. v5

PANADERIA SE VENDE, CONTRATO de harina por no poderla atender, razón Paraguay 3501. v3

PANADERIA 3.000 $, 4 Bs.; OTRA 5.000 pesos, contr. 5 años; otras hasta 100.000 pesos, en Victoria 1690.

PUESTO DE QUESERIA CON FABRICA de tallarines, vendo por no poderlo atender en el mercado Armonía, puestos 19 y 20. v3

PANADERIA SE VENDE A PRECIO MOdico por ausentarse el dueño, ocurrir al mismo, Suárez 511, esquina Pichincha, Temperley (F. C. S.) v3ma

PANADEROS, ALTO! UNA PANADERIA, á media cuadra de Rivadavia, vendo á plazos, pidan datos, Gomberoff, Rivadavia 7858 y Av. de Mayo 891.

POR AUSENTARSE SE VENDE ALMAcencito, único en esquina, armazones casa, poco capital, alquiler 40 $, negocio y pieza, en Liniers, una cuadra estación, tratar en el mismo, Gana y Bynón 6902.

RESTAURANT SE VENDE CON CONtrato y en una posición inmejorable, quedando de frente á un teatro, gran ocasión, dan razón Sarmiento 1525. v4

RESTAURANT CON BASTANTE ALOJAmiento, se vende muy cerca al Retiro y frente al P. de Julio, Reconquista 1058, tratar al mismo. v5m

RESTAURANT CAFE Y BILLAR se vende con urgencia, por ausentarse su dueño, capital $ 2500, contrata 4 años, tratar en el mismo, Martín Rodríguez 794-800, Boca.

SE VENDE DESPACHO PAN Y FACTUra y una pieza, Perú 1069. v4

SE VENDE TAMBO Y LECHERIA, ocurrir Matheu 338. v3

SE VENDE UN BOLICHE DE ALMAcén, Boedo 1043. v4

SE VENDE UN ALMACEN POR AUSENtarse á Europa, Godoy Cruz 896. v4

COMPRA Y VENTA DE NEGOCIOS

SE VENDE CAFE CON FABRICA DE helados, Corrientes 1287 v4

SE ALQUILA NEGOCIO, 8 PIEZAS, fondo, 110 $, San Juan 3963. v1

SE VENDE FONDA ó se TOMA SOCIO Monroe 3611.

SE VENDE LIBRERIA Y CIGARRERIA alquiler barato, Serrano 1747, Palermo. v4

SE VENDE LA FONDA DE LA CALLE Chiclana 2920, por no ser del ramo. v3

SE VENDE pequeña FABRICA DE MEdias en plena marcha, Velazco 34. v5

SE VENDE CASA DE NEGOCIO CON artículos de tienda, alhajas y peluquería, Humberto I 3199, esq. 24 de Noviembre.

SE VENDE ALMACEN, BUEN PARAJE, 3 años contrata, poca llave, tratar en el mismo, Salguero 1506. v4

SE VENDEN TODO PRECIO, CAFES BIllares, confiterías, biógrafos, hoteles, restaurants, fondas, Alfonsín, Paraná 508.

SE VENDE SALON DE LUSTRAR Y CIgarrería, el único en el barrio, frente á la Chacarita, Federico Lacroze 4080. v4

SE VENDE CIGARRERIA Y PELUQUEría, B. Mitre 1228, no se admiten corredores. v1

SE VENDE NEGOCIO DE ALMACEN DE poco capital, instalación de la casa, Santander 1202, esq. Cachimayo. v4

SE VENDE UN NEGOCIO COMESTIBLES de frutas y librería, al lado de un colegio, Jujuy 1495. v3

SASTRERIA SE VENDE, ANTIGUA, EN el Mercado Solís, Olavarría 229 ó se vende la llave.

SE VENDE UN REPARTO DE LECHE de 11 tarros, con carro y 2 caballos y buena clientela, tratar Gualeguay 756. v4

SE VENDE RESTAURANT BARATO, $ 2500, con contrato, una cuadra de plaza Constitución, buena comodidad para familia, General Hornos 121.

SE VENDE URGENTE, POR AUSENtarse, café, casa comida, 1.000 $, á balance, espléndida posición, Castro Barros 1742, Sr. Alvarez.

SE VENDE LIBRERIA Y CIGARRERIA por enfermedad del dueño, por no poderla atender, verla y tratar en la misma, Río Janeiro 1406. v4

SE VENDE UNA FONDA Y DESPACHO de bebidas y venta de vino italiano, en buena posición, barrio importante, poco capital, se alquila con 3 años de contrata, Cuba 3949, Saavedra. v4

SE VENDE RESTAURANT CON CLIENtela inmejorable, por tener que atender otro negocio de mayor importancia, facilidades de pago. Tratar con el dueño, Patricios 1707. v3m

SE VENDE NEGOCIO DE HOJALATERIA con taller de gas y electricidad, casa con 16 años de existencia, Bernardo de Irigoyen 1418, capital. Se atiende de 8 a. m. á 9 p. m. 3

SE VENDE RESTAURANT, CAFE Y BIllar con venta de vinos italianos y otros artículos, la casa es muy conocida por Napoli, en Villa Crespo, por ausentarme, hago contrata, tratar en la misma, Acevedo 450. v3

SE VENDE EL "BAR DE LONDRES", rotisería y salón de tres billares instalación moderna é instalado en el corazón de la ciudad de Chivilcoy. Su venta será lo más ventajosa y liberal. Su dueño lo vende por no poderlo atender, para tratar con su dueño Santo Pallone, calle Pellegrini 85 (Chivilcoy). Por informes Alsina 2622, Buenos Aires. v3m

TALLER DE PLANCHADO VENDO BArato, por no poderlo atender, Membrillar 138, Flores.

TIENDA SASTRERIA Y ROPERIA SE vende, casa antigua y acreditada, Pedro Mendoza 1409, Boca, tratar de 7 á 10 p. m. v4

TIENDA, MERCERIA Y ROPERIA, hoy domingo, á las 2 de la tarde y á las 8 de la noche, remataré, ver sección remates La Argentina, Suárez 1050, Ricardo Galeano.

VENDO CAFE, FONDA Y BILLARES, Rivera 165. v1

VENDO O ALQUILO CARPINTERIA mecánica, San Matías 1661, á una cuadra Bella Vista. v3m

VENDO REPARTO DE LECHE DIEZ tarros bien despachados, carro nuevo y caballo, Rivadavia 3659.

VENDO O ALQUILO LA ANTIGUA FAbrica de polvo de ladrillo con todos sus materiales, España 274. v4

VENDO CIGARRERIA Y AGENCIA DE lotería y librería; hay lugar para familia, Río Bamba 15. v5

VENDO HORNO DE LADRILLOS CON todas sus instalaciones distante 3 cuadras de estación. Datos, Moreno 325.—Teniente. v4

VENDO UN PUESTO DE VERDURA número 53, con buen despacho, por ausentarme á Europa, mercado San Cristóbal, entrada, Independencia 1752. v4

ZAPATERIA, SE VENDE, POR FALLEcimiento, con calzado ó sin el, y se alquila la casa, 4 piezas, 45 $, punto céntrico, calle Gral. Villegas 183, Talleres, F. C. S.

AVISOS COMERCIALES

AVISO al PUBLICO se VENDIO la carnicería Alvarado 1602, de J. Giuzio, Comprador, F. Punta. v4

AVISO QUE VENDI MI CIGARRERIA calle Córdoba 1148 á la señora Elisa Soulié; reclamaciones 3 días de la fecha.—René Corral, vendedor. v4

AVISO AL COMERCIO QUE HE VENDIdo la fonda San Carnot 450 al señor Oddo Prostaloni. Reclamaciones 3 días.—Achill Carlos. v4

AVISO AL COMERCIO QUE HE VENdido la casa de comercio de la calle Rivadavia 2214, para reclamaciones dos días á contar de la fecha. Vendedor, Adriano Denza, comprador, Alberto Pacoro. v3

AVISO AL COMERCIO QUE HE COMprado el almacén del señor Gongrinbez; se atienden reclamaciones hasta el 3 de Marzo, comprador Moisés Bulonsky, Bermejo 610. v3

AVISO AL COMERCIO QUE HE VENdido mi negocio de café, Cabildo 2348, al señor José Sirio, reclamaciones 3 días, desde la fecha. Bs. Aires, Marzo 1o. de 1912. C. García. v3

AVISO AL COMERCIO QUE HE VENDIdo el café y fonda, Garzón 4133, atenderemos reclamaciones 3 días. Compradores Gregorio Dritson y Demetrio Argyropulas, Bs. Aires, Febrero 29 de 1912. v3

AVISO AL COMERCIO QUE HE VENDIdo mi negocio de peluquería al señor Francisco Denaro, reclamaciones hasta los tres días de la fecha, Marzo 2 de 1912. Bustamante 2152, Luis Zappardo. v1

AVISO AL COMERCIO QUE HE VENDIdo mi negocio de café y billar, Cuba 2608, al señor Domingo Fourcade, reclamaciones 3 días desde la fecha. Buenos Aires, 2 de Marzo de 1912. Eugenio Fieret. v3

AVISO AL COMERCIO QUE HE VENDIdo mi negocio de pompería de la calle Chile 1151 al señor Antonio Rotgeo, se atienden las reclamaciones hasta los tres días. Francisco ... Buenos Aires, Marzo 2 de 1912. v1

AVISO AL COMERCIO QUE HE VENDIdo mi casa de ..., Belgrano 1057, al señor Mac Hill ..., se atienden reclamaciones hasta tres días. Buenos Aires, Marzo 1o. de 1912. ... Moulla. v4

AVISO AL COMERCIO. HABER COMprado el negocio de almacén establecido calle San Eduardo 302, Vélez Sarsfield, del señor Angel Troiani, se atienden reclamaciones en el término de tres días.—Comprador, J. Marazi y Greguer. v3

AL COMERCIO — POR INTERMEDIO del señor Zaquesa, balanceador y rematador público, Victoria 1630, vendí al señor C. Rodríguez mi almacén sito Rivadavia 3511. Reclamaciones tres días. Buenos Aires, Marzo 3 de 1912. V. Lozzan. v3

AVISO AL COMERCIO Y AL PUBLICO que he vendido mi negocio de cigarrería y librería sita en ... Avenida San Martín 1779, al señor Vicente García. Vendedor, señor Ramón Villafañe, reclamaciones hasta los tres días desde la fecha. Marzo 2 de 1912.

AVISO AL COMERCIO QUE HE VENdido mi negocio de despacho de bebidas y fonda establecido en Caseros F. C. P. ... tres días de la fecha. Caseros, Marzo 2 de ... Comprador, Cristina ... v4

AVISAMOS AL COMERCIO EN GENEral que después de la separación de nuestra ... atenderemos cualquier reclamación hasta el 3 del corriente. ... y Solano, bufete estación Federico Lacroze, F. C. C. B. A. v3

AVISO AL COMERCIO — POR INTERmedio del balanceador y rematador público señor Manuel Gutiérrez, escritorio Carlos Calvo 1400, U. T. 1077, B. Orden, vendí mi lechería sita ... al señor ... Pereyra. Por reclamaciones tres días. Buenos Aires, Marzo 3 de 1912. A. Tousaint. v3

AL COMERCIO — AVISO QUE POR INtermedio del balanceador y rematador público señor Martín Ibañez, escritorio Cevallos 264, U. T. 2010 (central), vendí á los señores Alonso y Fernández, mi negocio de café, Cochabamba 1545, reclamaciones 3 días. Buenos Aires, Marzo 1o de 1912 —León D. Pujoos, vendedor. v3

AL COMERCIO — AVISAMOS, HABIENdose constituido en sociedad los señores Frontera y Fernández, como balanceadores y rematadores públicos con escritorio Venezuela 1302, ofrecen sus servicios profesionales á los comerciantes que deseen comprar, vender, balancear ó rematar sus respectivos negocios. v5m

AL COMERCIO Y A NUESTRA CLIENtela, avisamos que con esta fecha, por haber el socio Sr. José Nimo, ocupado un alto empleo en uno de los Bancos de esta plaza, ha quedado amigablemente disuelta la razón social Plazza y Nimo, quedando al frente de los negocios y del escritorio el Sr. A. Plazza, quien seguirá atendiendo en la misma forma á la clientela que le favorezca con sus gratas órdenes. v3

AVISOS COMERCIALES

AVISO AL COMERCIO—POR INTERMEdio del Balanceador y Rematador público señor Manuel Gutiérrez, escritorio C. Calvo 1400, U. T. 1077, B. Orden, vendí mi cigarrería, lib. y mensajería, sita Independencia 2318, á la señora Gloling. Por reclamaciones tres días.—B. Aires 2 de Marzo de 1912.—A. Ford. v5

AVISAMOS AL COMERCIO QUE VENDImos el negocio de despacho de bebidas y canchas de bochas, calle Mar Chiquita 4302, todo el que se considere con derecho á reclamaciones se le ruega pase antes de los 3 días á cobrar desde la fecha, el pago se efectuará á las 2 p. m.—Vendedores, E. Romagnoli y N. del Pratt. —Comprador, Venuto Riccardi. v2

AL COMERCIO—MARCOS B. VATTUOne, contador público nacional y balanceador público, avisa al comercio y al público en general, que practica inventarios tasaciones, balances, compulsas, etc., en virtud de su título de contador público nacional (único válido en la capital federal y territorios nacionales), expedido por la Escuela Superior de Comercio de la Nación. Oficina, Rioja 263. Ambos teléfonos. v23m

AVISO AL COMERCIO QUE CON INtervención del balanceador y rematador público señor Ricardo Galeano, con su escritorio "La Argentina", Sáenz Peña 144, he vendido mi lechería y heladería Montes de Oca 1814, á la señora Julia Duc; para reclamaciones alguna por tres días.—1o. de Marzo de 1912.—Vendedor, Perfecto Rodríguez. v4

AVISO AL COMERCIO QUE CON INtervención del balanceador y rematador público señor Ricardo Galeano, con su escritorio "La Argentina", Sáenz Peña 144, he vendido mi cigarrería y agencia de lotería Moreno 1212, al señor Fernando de la Peña; para reclamaciones por tres días.—1o. de Marzo de 1912.—Vendedor, Francisco Vergani. v4

AL COMERCIO—AVISO que BAJO INventario practicado por el contador público nacional y balanceador señor Marcos B. Vattuone, oficina Rioja 263, he comprado al señor Tranquilo Galetto el almacén sito en esta capital calle Paraguay 5301 esquina Fitz Roy; los que se crean con derecho á reclamaciones la harán en el término de tres días, pasados los cuales no serán atendidos.—Buenos Aires, Marzo 3 de 1912.—Jorge Casaretto. v5

AL COMERCIO PARTICIPO QUE CON intervención del balanceador y martillero público don Ignacio Fierro, Viamonte 2801, Coop. Telef. 626, Oeste, he vendido mi negocio de almacén de comestibles y bebidas, sito Lavalle 2564 y 2568, al señor Pedro P. Notari; atiendo reclamaciones. Buenos Aires, Marzo 1 de 1912.—Angel Domingo Rapetti. v5

AL COMERCIO — AVISO QUE BAJO inventario practicado por el contador público nacional, y balanceador público señor Marcos B. Vattuone, oficina Rioja 263, he comprado al señor Pascual Crivelli, el almacén sito en esta capital, calle Honduras 1002 esq. Malabia. Los que se crean con derecho á reclamaciones, las harán en el término de tres días, pasados los cuales no serán atendidos.—Buenos Aires, Marzo 3 de 1912.—Miguel Di Andreola. v4

AL COMERCIO—AVISO QUE HE COMprado bajo inventario y tasación practicado por el balanceador público señor Juan Solari, escritorio calle Moreno 2200, el negocio de almacén y restaurant de comestibles y bebidas, calle Bella Vista 1402 esquina Vírgenes, á los señores Gottardo Ciocca y Guillermo Rossi, los que se consideren con derecho á reclamaciones, deberán presentarse en el término de tres días á contar desde la fecha, pasados los cuales no serán atendidos.—Buenos Aires, Marzo 23 de 1912.—Comprador, señor Lorenzo Beani. v3

AL COMERCIO—AVISAMOS QUE BAJO inventario tasación practicado por los balanceadores y rematadores públicos Bergés y Longhi, Uruguay 494, U. T. 3287, Libertad, hemos vendido á los señores Baglione Hnos., nuestro negocio de almacén de comestibles y bebidas situado en Villa Urquiza, calle Miller esq. Ibera. Las reclamaciones que existan contra el expresado negocio deberán efectuarse dentro de los 3 días desde la fecha.—Buenos Aires, Febrero 29 de 1912. Regina Hnos.—Otro: Como compradores, citamos al comercio para los mismos fines.—Baglione Hnos. v3

AL COMERCIO: — AVISO QUE HE comprado bajo inventario tasación practicado por el balanceador público Señor Juan Solari, escritorio calle Moreno núm. 2200, el negocio de almacén de comestibles y bebidas, calle Aristóbulo del Valle 1201, esquina á la de Azara 382 al señor José Arbutti, los que se consideren con derecho á algún reclamo, deberán presentarse en el término de 3 días á contar desde la fecha, pasados los cuales, no serán atendidos, Buenos Aires, Marzo 3 de 1912. Comprador señor Rodolfo A. Calvini. v5

AL COMERCIO — AVISAMOS QUE CON intervención de los rematadores y balanceadores públicos, señores Bergés y Longhi, escritorio Uruguay 494, U. T. 3287, Libertad, hemos vendido al señor José Del Bono nuestro negocio de café y restaurant, situado Ushuaia 3502, esq. Alvarez Thomas. Los que se consideren con derecho á reclamaciones deberán efectuarlas dentro de los 3 días desde la fecha, pasados los cuales no serán atendidos.—Buenos Aires, Febrero 29 de 1912. — García y López.—Otro: Como comprador, cito al comercio para los mismos fines.—José Del Bono. v3

AL COMERCIO—AVISAMOS QUE BAJO inventario tasación practicado por los balanceadores y rematadores públicos Bergés y Longhi, escritorio Uruguay 494, U. T. 3287, Libertad, hemos vendido al señor Carlos Vincent, nuestro negocio de almacén comestibles y bebidas, situado en la calle Carlos Calvo 1302, esq. Santiago del Estero. Los que se crean con derecho á reclamación, deberán interponerlas dentro de los 3 días, desde la fecha.—Buenos Aires, Febrero 29 de 1912.—Mandado y Costa.—Otro: Como comprador, cito al comercio para los mismos fines.—Carlos Vincent. v3

CAPITALISTAS SE NECESITAN CON $ 80.000 dos personas competentes y bien relacionadas con el comercio interior para fundar escritorio de negocios de subdivisión de tierras, este capital no lleva riesgo, R. y O., casilla 1519. v5

CONSTE POR EL PRESENTE QUE POR escritura otorgada con fecha de hoy ante el escribano Gumersindo Busto, ha sido disuelta la sociedad que giraba bajo el nombre de Cousin y Compañía, haciéndose cargo del activo y pasivo el señor Eduardo Hachwagan, pudiendo hacer reclamaciones hasta el plazo de tres días contados desde la fecha. Buenos Aires, Marzo 1o. de 1912, Avenida de Mayo 605. v4

PARA INDUSTRIA DE MUCHO CONSUmo se necesita socio con $ 10.000 de capital, dirigirse á J. F., Gral. Paz 3800, Hotel Saavedra.

SOCIO CON 1000 $, SE OFRECE PARA cualquier negocio, serio y bien garantido, Paraguay 986

SOCIO CON CAPITAL DE 15.000 á $ 25.000, para dar más impulso á una empresa de grandes utilidades, única en el ramo en la América del Sur, Victoria 1359, de 8 á 11 y de 2 á 4. v3m

SOCIO CON 15 A 20.000 PESOS SE NEcesita para hornos de ladrillos recién instalados en terreno propio cerca de Buenos Aires con desvío á ordado, se ofrecen buenas referencias, ofertas casilla correo central 83. v4

SE AVISA AL COMERCIO QUE EL señor Angel Goñán, ha vendido su negocio empresa de carros, calle Belgrano 2529, reclamaciones 3 días.—Buenos Aires, 29 de Febrero de 1912.—Comprador, José Taboada. v3

SE HACE SABER QUE POR ANTE EL escribano F. Esteban Braza y intermedio del balanceador A. Rodríguez hemos comprado al señor Alfredo Campo Antico la farmacia de su propiedad sita en la calle Belgrano 3502, reclamaciones tres días. Estévez y Capurro, Marzo 1o. de 1912. v3

URGENTE: SOCIO CARPINTERO CON algo de capital para dar impulso á un taller establecido, Céspedes 3009. v3

VENDI MI NEGOCIO DE ALMACEN Y despacho de bebidas calle 3 de Febrero ... Caseros, F. C. P., el que tenga derecho á reclamación se presentará en los tres días. Enrique Biancardi. v3

VENTA de MUEBLES y OBJETOS VARIOS

A 10 MESES DE PLAZO, SIN FIADOR, muebles, Rivadavia 2463 v4mz.

A LARGOS PLAZOS, MUEBLES, PIDAN catálogos, C. Pellegrini 4.. v15

A PAGAR EN 10 MESES SIN RECARGO toda clase de muebles, Sarmiento 1124. v10m

ACUDAN A L. SIGAL Y Cía., PRECIOS reducidos, toda clase de muebles, Sarmiento 1124 v10m

A LOS EMPLEADOS DE BANCOS Y al comercio, sin fiador, muebles á 10 mensualidades, Rivadavia 2463 v4mz.

A PRECIOS NUNCA VISTOS Y EN 10 mensualidades, muebles y cuadros al óleo, Rivadavia 2463 v4mz

ALFOMBRAS DE TRIPLE RIZADO DE lana, desde $ 1.30, gran surtido nuevo, casa Boltano, Rivadavia 1915. v15

A LAS PERSONAS DE RESPONSABILIdad en 10 mensualidades, ricos muebles, Rivadavia 2463. v4mz.

A PRECIOS DE FABRICA EN 10 MENsualidades, muebles de todos estilos, Rivadavia 2463. v4mz.

A UN 30 o|o MENOS QUE EN EL CENtro y á largos plazos, muebles, cuadros al óleo, Rivadavia 2463. v4mz.

AL PERSONAL DOCENTE DEL CONSEjo N. de Educación, sin fiador, á 10 meses de plazo, C. Pellegrini 457. v15

ACUDAN A PELLEGRINI 457, vendo toda clase de muebles á largos plazos—S. Bomchil. v15

A PLAZOS, SIN AUMENTAR SUS PREcios, vendo toda clase de muebles á 10 meses de plazo, C. Pellegrini 457. v15

A PLAZOS, MUEBLES, DE COMEDOR, dormitorio, sala, camas de bronce, pianos, máquinas de coser, L. Sigal y Cía., Sarmiento 1124. v10m

A PROPIETARIOS Y COMERCIANTES, sin fiador, á 10 meses de plazo, atiendo pedidos del interior. Pidan catálogos S. Bomchil, C. Pellegrini 457. v15

VENTA de MUEBLES y OBJETOS VARIOS

A LAS 8 DE LA NOCHE DEL MARTES 5 inauguración de la casa de remates de muebles y mercaderías, Solís esq. Méjico. v4

A EMPLEADOS NACIONALES, MUNICIpales, Bancos, ferrocarriles, etc., á plazos, sin fiador, toda clase de muebles, pidan catálogos.—S. Bomchil, C. Pellegrini 457. v15

AL PALACIO DE LOS MUEBLES!!

1172 SARMIENTO 1172 (antes Cuyo)

¡¡GRAN LIQUIDACION!!

20 por ciento menos de su costo!! á todos conviene aprovechar!!

¡¡Dormitorio completo, 8 piezas	$	95
¡¡Juego de matrimonio, 7 piezas	"	110
¡¡Juego de dormitorio de nogal, Luis XVI, dos plazas, 8 piezas	"	160
¡¡Juego nogal Luis XIV, 7 piezas	"	185
¡¡Gran ocasión!! Juego de dormitorio Luis XV, completo!!!! para matrimonio, 8 piezas	"	295
¡¡Juego comedor nogal, 9 piezas	"	110
¡¡Comedor especial de nogal y roble Renacimiento, 16 piezas	"	280
¡¡Juego de sala, dorado fino	"	70
¡¡Consola dorada fina, Luis XV	"	90
¡¡Camas de hierro y bronce desde	"	15

Los embalajes y las conducciones son gratis y garantidos!!!! v15m

BAULES SE VENDEN DOS GRANDES, Chacabuco 855.

BILLAR COMPLETO VENDO POR CAMbio de negocio, Suárez 500. v3

BILLARES—SE VENDEN VARIOS BIllares en muy buen estado. Ocurrir Rivadavia 1000. v4

BARATTI Hnos. y Cía.

CORRIENTES 1145.

Casa fundada el año 1853.

Dormitorios de pino tea macizos
" " cedro
" " nogal enchapados
" " roble
Juegos de vestíbulo
Comedores de pino de tea macizos
" cedro
" nogal enchapados
" roble
Colchones de zostera marina
Mosquiteros de tul especial
Escritorios de todas clases
Juegos de sala sencillos y finos
Camas de hierro y de bronce

Para que se pueda conocer nuestro gran surtido, remitimos gratis catálogo P con dibujos y precios. v31

CAMA CAMERA LUIS XV, VENDO, Carlos Calvo 3926. v3

CASA DE REMATES, DE OLIMPO LINAres y Cía., Solís esq. Méjico, el martes 5, á las 8 p. m., venta de muebles y mercaderías. v4

ESPLENDIDO JUEGO DORMITORIO para matrimonio, sin uso, se vende particularmente en Rivadavia 1932, 1er. piso. v3

FUNDAS JUEGO DE SALA 14 $, PIANO 4. Regala banquito, B. Mitre 1860, Ramírez, U. T. 3388, Libertad. v3

FUNDAS BARATAS PIDAN MUESTRAS á J. Giudici, Santa Fe 1599, U. T. 1171, Juncal. v3m.

FUNDAS A 1 $, BLANCAS Y COLOR, juegos de sala y pianos, escribir Vera 1575, Juan Domingo, se va á domicilio. v4

FUNDAS para JUEGOS de SALA 15 $, paño, año 6. Avisar por correo, Montevideo 414.—J. Despax, U. T. 2256 Libertad. Se va á domicilio v4

FUNDAS A PLAZOS, BLANCAS Y DE color para piano y sala á precio módico, mando muestra, en la tapicería de Festa, Moreno 1491. C. Telefónica 454, central. v14m

GOBELINO PINTADO Y CUADROS AL óleo, se venden baratos, vestidos sastre, blusas y batones muy ricos, última moda, se venden por luto, Paraguay 3014. v4

MUEBLES JUEGO DORMITORIO, COmedor, casi nuevos, vendo, Billinghurst 621. v4

MUEBLES PIDAN PRESUPUESTOS A Rivadavia 2463, en 10 mensualidades. v4mz.

MUEBLES A 10 MENSUALIDADES A precios de fábrica, Rivadavia 2463. v4mz.

MARTES 5, A LAS 8 p. m., INAUGURAción de la casa de remate de Olimpo Linares y Cía., Solís 605, esq. Méjico. v4

MUEBLES AL CONTADO Y A PLAZOS, se regalan estampillas rojas, C. Pellegrini 457. v15

MUEBLES! DE ESCRITORIO AMERICAnos á 10 meses plazo, vendo L. Sigal y Cía., Sarmiento 1124. v10m

MUEBLES!!! A 10 MESES DE PLAZO, sin fiador, bastan informes, L. Sigal y Cía., Sarmiento 1124. v10m

MUEBLES CON UN 30 o|o MENOS que en el centro, pagaderos en 10 mensualidades, Rivadavia 2462. v4mz.

MUEBLES, A 10 MESES DE PLAZO, SE atienden pedidos del interior, pidan catálogos.—S. Bomchil, C. Pellegrini 457. v15

MUEBLES A PLAZOS!!!! Muebles á plazos vende con solo buenos informes "La Positiva" de M. Astraldi é hijo. 1042 Sarmiento 1042, para el interior catálogos ilustrados. v6m

MUEBLES DE DEPARTAMENTO A LA calle, lujosamente amueblado, compuesto de dos dormitorios, toilettes, comedor, vestíbulo, baño, etc., se vende, tratar calle Esmeralda 964, departamento J. v7

MUEBLES!! TAPICERIA!! Para ricos y pobres, gran surtido, grandes saldos de juegos y muebles sueltos, no compren sin ver antes la grandiosa liquidación de La Argentina, L. Santambrogio y Cía., 1118 Cangallo 1118. v15m

MUEBLES A UN año DE PLAZO, CAlle B. de Irigoyen 685, gran exposición Coha, fabricante é importador de muebles finos y camas de bronce, único fabricante, que vende directamente al particular y el que da más largo plazo. Las más atras, comerciantes y propietarios no precisan garantía. v11

MUEBLERIA LA CONTINENTAL

2327 RIVADAVIA 2327

Gran liquidación de todas las existencias de 500 juegos dormitorio, comedores, sala é infinidad de muebles sueltos por la mitad de su valor y también se vende la mueblería por ausentarse su dueño á Europa. Se envía catálogo gratis.—Fco. Vadona. v3m

MUEBLES!! ¿NECESITA Vd.? NO COMpren sin antes visitar la Unión Fabricantes: los venderemos á precio de fábrica, sin intervención de terceros, y de estilos de última creación, surtido completo de comedores, dormitorios, sala, vestíbulo, y guardarropa de pino de tea, roble, cedro y nogal de Italia, Los del interior pidan catálogos. Unión Fabricantes, Corrientes 1779. Al llegar á Callao.—Nota: No anunciamos precios, pues no queremos engañar al público. v3mzo.

MUEBLES!!! MUEBLES!!!

F. J. MARTY

656 CANGALLO 656

¡¡Aprovechen todos!!! Estamos vendiendo á precios nunca vistos en Buenos Aires!! ¡¡LIQUIDACION EXTRAORDINARIA!!!

Pidan precios á otras casas, y después visiten nuestros depósitos, los más vastos y mejor surtidos de esta capital!!! y se convencerán que VENDEMOS UN TREINTA POR CIENTO MAS BARATO!!! QUE EN CUALQUIER OTRA CASA!!! Remitimos gratis catálogos al interior.—F. J. Marty, 656 Cangallo 656. v3m

MUEBLES!!! LA NACIONAL

1041 SARMIENTO 1041

RECLAME!! Dormitorio Luis XV todo tallado, herrajes de bronce, para matrimonio, 8 piezas	$	235
Juego de comedor, 3 cuerpos, Renacimiento, nogal de Norte América, 10 piezas	"	255
OCASION! Juego de dormitorio estilo Luis XVI, para matrimonio, de nogal, piezas finas	"	210
Dormitorio Luis XIV, macizo, para matrimonio, color cedro	"	135

Visitar esta casa es tener la seguridad de comprar muebles BUENOS, FUERTES Y BARATOS.

¡¡No olvide de ver!!

LA NACIONAL!! Cuyo 1041. v5m

MUEBLES!!! MUEBLES!!!

L. F. BOTTINI, 829 CANGALLO 829

Importantes ocasiones, por 30 días. Las ventas se hacen á cualquier precio ¡¡NADIE SALE SIN COMPRAR!!

Dormitorio completo, Luis XV, 7 piezas	$	95
Dormitorio camero, Luis XIV, 8 piezas, trabajo fuerte	"	120
¡¡Gran ocasión!! Juego Luis XV, de nogal, ricamente tallado	"	290
¡¡Juego comedor nogal, Luis XVI, 10 piezas, mármoles tallada	"	110
¡¡Gran juego comedor Renacimiento 16 piezas, de nogal tallado!!	"	395
¡¡Juego de sala, dorado fantasía	"	75
¡¡Juego vestíbulo, fantasía, 6 piezas	"	70
¡¡Camas de hierro y bronce, desde	"	15

De esta gran ocasión á todos conviene aprovechar!! hasta para los mismos comerciantes!!! pueden comprar para vender. ¡¡¡Pidan catálogos y presupuestos!!! v15m

MUEBLES!!.... TAPICERIA!!

OSSOLA y Cía.

Siendo esta una de las más importantes fábricas y guiados siempre por el mayor deseo de beneficiar á nuestros favorecedores, hemos resuelto vender en lo sucesivo TODO A PRECIOS DE FABRICA.

Roperos macizos con luna francesa	desde	$	30.—
Lavatorios macizos con mármol y luna francesa	"	"	26.—
Camas macizas con elástico	"	"	14.—
Mesas de luz macizas con mármol	"	"	9.—
Guardarropas macizos	"	"	55.—
Aparadores macizos con mármol y cristales	"	"	48.—
Ricos juegos de sala	"	"	80.—
Camas de hierro blancas, especiales para campo	"	"	22.—

SURTIDO permanente en muebles IMPORTADOS y de nuestra fabricación.

NUESTROS muebles son ya reconocidos por todo el mundo como ELEGANTES, SOLIDOS y ECONOMICOS.

OSSOLA y Cía., VICTORIA 1728. v30

VENTA de MUEBLES y OBJETOS VARIOS

MUEBLES "LA INTERNACIONAL"

1289 SARMIENTO 1291 (antes Cuyo)

¡¡¡Por primera vez en Buenos Aires!!! Dormitorios para matrimonio Luis XIV. . . . . $ 100

¡¡Tenga atención en esto!!

Le regalamos á usted cualquier clase de muebles que usted necesite, sea comedores, dormitorios, sala ó vestíbulo y se lo remitiremos gratis á su domicilio, si usted puede comprar en otras casas los muebles que usted quiere más baratos que el precio que nosotros le vendemos.

Lo garantimos que es la casa que vende los mejores muebles y más baratos en la capital. Embalajes y catálogo al interior gratis.

LA INTERNACIONAL, Sarmiento 1289|91 (antes Cuyo). v4mzo.

MUEBLES, MUEBLES!!! CASA TERZA Hermanos.

3043 RIVADAVIA 3043

¡Liquidación colosal liquidación!

Invitamos al público en general á visitar nuestra casa antes de comprar MUEBLES, en la seguridad de que se convencerán que nuestros precios son los más bajos y que liquidamos:

Juegos dormitorio macizos 7 piezas, mármoles de Carrara y lustrado muñeca, desde	$	80.50
Juegos de comedor, 8 piezas, desde	"	70.—
Juegos de dormitorios Luis XV, tres cuerpos, completos, desde	"	525.—

Para más detalles no olviden que deben dirigirse á Rivadavia 3042.—Terza Hermanos.

Talleres á vapor, Rojas 749, Caballito.

Embalaje es gratis. Pidan catálogo número 15. v7

MUEBLES! CASA PIQUE

1158 SARMIENTO 1158 (antes Cuyo).

Gran exposición de muebles y tapicería.

Si quieren obtener gran economía, no compren sin antes consultar precios de los acreditados muebles.

En los muebles más corrientes, siempre tengo un gran "stock" permanente, que en ninguna otra casa del ramo vende igual clase en los precios que se detallan:

Dormitorios desde	$	80.—
Comedores desde	"	80.—
Salas desde	"	70.—
Heladeras importadas	"	30.—
Sillones para enfermos	"	20.—
Camas de bronce inglesas	"	70.—

Visiten mi gran salón de ventas para ver el más rico y variado surtido en estilos que continuamente se renuevan, adonde el comprador hallará el más exigente gusto á precios sin competencia.

La casa importa directamente de las principales fábricas extranjeras y fabrica modelos propios que se distinguen por su originalidad, elegancia, solidez y economía.

A todo comprador que presente este aviso se le hará un obsequio.

Se remite catálogo á quien lo solicite.

Embalaje y acarreo gratis.

J. Piqué Sarmiento 1158, antes Cuyo. v14mzo.

OCASION, VENDO CAMA BRONCE, ROpero, lavatorio, B. Mitre 3590, 2o. piso.

OCASION! SE VENDE PARTICULARmente por ausentarse á Europa: un piano cola (nuevo), un juego comedor importado; dormitorio Luis XV, arañas, etc., Córdoba 3915. No se admiten corredores.

PIANO BLONDEL RICAS VOCES VENdo en 170 pesos, Matheu 1668.

PIANO SE VENDE, MONTEVIDEO 552.

PIANO DE ESTUDIO VENDO BARATO, San Juan 1840. v8

PIANO SPRUNCK POR MITAD DE SU valor se vende, Rincón 226. v8

PIANO PARA ESTUDIO VENDO BARAto, Rivera 1970. v3

PIANO DE ESTUDIO POR 180 $, VENdo; otro Boisselot 220, Moreno 1779, v4

PIANO DE POTENTES VOCES VENDO por cualquier precio, Corrientes 4521. v4

PIANOS DE TODA CLASE, SE VENDEN baratos, Florida 587 y Corrientes 1776. v1ab.

PIANOS GARANTIDOS A 20 $ MENSUAles, casa Rivarola, C. Pellegrini 185. v31m

PIANO OTTO, GRAN FORMATO, 3 pedales, nuevo, vendo barato, Tucumán 1671. v5

POR AUSENTARME, VENDO MUEBLES sala, dormitorio y comedor, por la mitad de precio, Rioja 1094. v3

PIANOS Y AUTOPIANOS, FLORIDA 243 venta á plazos, entrega inmediata, dando buenas referencias, Rebello y Belaunde. v16mar.

PIANOS PAGADEROS A 20, 25, 30 y 40 pesos mensuales, entrega inmediata, surtido de todas marcas, D. Marguignot, Corrientes 925. v29m

PIANOS AUTOMATICOS "CONCERTAL" lo mejor que existe, al contado y á largos plazos, D. Marguignot, Corrientes 925. v29m

PIANOS, ENTREGA INMEDIATA, SIN garantía, desde 20 á 30 $ mensuales, varias marcas, recomiendo piano Stichel, Berlin, casa Tomás Deulofeu, 1463 Sarmiento 1467. v29m

PIANOS SCHIEDMAYER, GORS Y KALLman, Boisselot, Kriebel, Mors, Bogs y Vorgt, etc., recibidos directamente de los fabricantes. Ventas por mensualidades desde 25 $. Al contado grandes rebajas. Pianos de ocasión, se alquilan y compran pianos. Taller especial para composturas, afinaciones, cambios, etc. Antigua casa Ventura, Maipú 373. v3m

SE VENDEN LOS MUEBLES DE LA peluquería Caseros 3047, por dejar el ocio. v3

SE VENDEN EN LA CALLE GALLO 2104, rico juego de comedor última novedad y juego de dormitorio para soltero, verlo de 10 a. m. á 6 p. m. v3m

SE VENDE UN JUEGO DE COMEDOR completo, con sillas, del valor de más de 400 $, por 190 $, verlo, Estados Unidos 2571.

SE DESEAN VENDER LOS MUEBLES Y ceder la casa, muy central, apta para pensión, 7 piezas, vestíbulo y dependencias, instalación eléctrica, confort, 5.000 $, escribir á A. B. 33, correo central. v3

VENDO DORMITORIO PINO TEA CASI nuevo, dos plazas 60 $, Ayacucho 335.

VENDO BARATO 2 JUEGOS DORMITOrio, Córdoba 1478. v4

VENDO UN JUEGO DE MUEBLES LUIS XIV, Iriarte 12. v3

VENTA DE MUEBLES Y MERCADERIAS el martes 5, á las 8 p. m., por Linares y Cía., Solís esq. Méjico. v4

VENDO JUEGO DORMITORIO Luis XIV para matrimonio, casi nuevo, pasaje Centenario 1041, Nueva Pompeya.

VENDO FLAMANTE JUEGO DE COMEdor nogal, roble, un aparador Renacimiento, mesa trinchar, 18 sillas comedor, una mesa comedor 6 tablas y un juego dormitorio; todo en muy buen estado, Venezuela 3976.

COMPRA DE MUEBLES Y ALHAJAS

ALHAJAS Y POLIZAS DE empeño compro, 25 de Mayo 414 y 418. v21m

A BUEN PRECIO—COMPRAMOS MUEbles, objetos de arte y mercaderías, Lavalle 1022, U. T. 3115 (Libertad), y Bolívar 115, U. T. 2374 (Avenida).—Villar y Tamelo. v18mayo

MATERIALES DE CONSTRUCCION

A COMPRAR PUERTAS, VENTANAS extranjeras con sus marcos y herrajes, Bolívar 301 v3

A TORTOSA Hnos., PIDAN CATALOGOS de puertas, ventanas, rejas, balcones y columnas, Charcas 2940. v3m

A $ 1 CHAPA CANALETA 6 PIES, NUEvo, sano, 7 $ 1.15, $ 8 1,30 y 9 $ 1.45, Tortosa Hnos., Charcas 2940. v3m

ANTES DE COMPRAR PUERTAS Y ventanas, pidan catálogo á José A., Iriarte é hijo, Montes de Oca 1540, se remite gratis. v1ab

A PRECIOS QUE NO ADMITEN COMpetencia, puertas, ventanas, rejas y artículos de construcción, Rivadavia 2631, se envía catálogo ilustrado. v4mz.

ASERRADEROS! CARPINTERIAS MEcánicas, tanques de hierro galvanizado todos tamaños á 25 $, los 1.000 litros, vendo, Díaz Vélez 845. v5

A LIQUIDAR PUERTAS, VENTANAS, rejas, cinc, tirantes madera dura, nuevos y usados, pidan catálogo ilustrado, Areas, Rivadavia 3763 v3m

A LIQUIDAR TODO POR DESALOJO puertas patio cedro usadas, ventanas, mármoles, rejas, depósitos bebederos, columnas, tirantes madera dura, chapas, vestíbulos, etc., todo usado, Victoria 2398. v6m.

CHAPAS DE CINC Y MADERA USADA para un galpón de 10x5 metros vendo, Moreno 2056. v3

EN LOS GALPONES DE LA EXPOSIción Española, Avenida Alvear, en demolición se venden tablas, tirantes machimbre y chapas cinc usado, precio módico. v5

MADERAS

MADERAS

MADERAS de cedro paraguayo en vigas cortadas	$	0.14
Roble desde	"	0.24
Fresno	"	0.30
Pino desparejo	"	0.12 ½
" 1x12	"	0.15
Petiriby	"	0.20
Nogal	"	0.18
Guindo	"	0.12

Chapas y molduras de todas clases, B. Mitre 2174.

POR CESACION DE NEGOCIO SE LIQUIdan puertas y ventanas á precio de costo, Bella Vista 980. v5

PUERTAS, VENTANAS Y TIRANTES de madera dura, usado, se venden barato, Río IV 823.

VENTAS VARIAS

ARMAZONES PARA ALMACEN, USAdos, vendo, Maza 2000. v5

ARMAZONES Y VIDRIERAS VENDO cualquier precio, Sgo. del Estero 1028. v4

ARMAZON, MOSTRADOR, VIDRIERA, heladera, vendo, Independencia 2358. v4

ARMAZONES, MOSTRADORES, HELAderas, ocasión, liquido carpintería italiana; Sarmiento 1278. v3m

A PLAZOS TRAJES JACQUET, Smocking, liberalidad, corte elegante, Sarmiento 1711. v4mar.

A PLAZOS IMPERMEABLES HECHOS sobre medida particulares y cocheros, Sarmiento 1711. v3m.

A $ 30 Y 50 DENTADURAS GARANTIdas, otros trabajos convencional, Uruguay 196. v5

A PLAZOS, TRAJES FACILITA "EL Corte Anatómico", Cerrito 321, Sastrería proveedora de la casa real de España. v11

ARMAZONES MOSTRADORES, MESAS, sillas, mercaderías generales y juego de dormitorio, remataremos el lunes 4 de Marzo en el café Canning 2396 á las 2 p. m. Bergés y Longhi, Uruguay 494 v4

BANCOS Y PIZARRONES PARA COLEgio, se venden, San Juan 1470.

BRONCE COLORADO, SE VENDEN mil kilos á 0.58 el kilo, Casilla Correo 809. v4

CALESITAS, DIVERSIONES DE TODA clase, única fábrica, Fco. Meric, Muñiz 660.

COMERCIANTES! 1.000 TARJETAS, 1.000 papel cartas, 1.000 sobres, 1.000 cuentas 20 pesos, imprenta Victoria 1218. v3

CIGARREROS Y LIBREROS! CIGARRIllos de todas marcas, fósforos Victoria espléndido surtido de cuadernos, blocks, y 3.000 $ en artículos de cigarrería, librería y bazar, remataré el lunes 4 del corriente á las 2 p. m. en la calle Chacabuco 1020. Más detalles en sección remates "La Comercial". v4

EMPANADAS A LA CRIOLLA CON carne, pescado ó marisco para "pic-nics", casas de familia ó de negocio de cualquier tamaño ó en fuentes, se hacen todos los días. Casa especial, Humberto I 1712. v5

INSTALACION DE CEDRO PARA BAR ó fonda se vende, Gaona 2900. v4

IMPERMEABLES DE HOMBRES Y SEñoras á plazos y contado, E. Ríos 522, fábrica. v6

LAMPARA FORMA PICO DE GAS, SIN tubo ni mecha, gasta un centavo la hora, patentada por el Superior Gobierno. Otro último invento, lámparas portátiles, á carburo, para negocios y casas de familia, no confundirse, pues desafían todas las demás que explotan y las mías ni á propósito pueden explotar. Inventor y fabricante, José Pou, Corrientes 1357. v8

LA APENDICITIS SE EVITA USANDO útiles de cocina del especial enlozado Celeste Imperial que no contiene óxidos venenosos y no se desprende ninguna partícula ni aún hirviendo con ácido acético al 60 por ciento. Surtido completo en batería de cocina y de otras clases de enlozado. Sólo de El Celtíbero, 1473 Rivadavia. Se recomienda el especial surtido en batería de cocina y menaje en general para los que están por casarse. Lámparas de todas clases, juguetería linda y barata, manomóviles $ 8, caballitos 5.50; cubiertos metal blanco fino, objetos para regalos. Se encajona gratis. Especial surtido en lavatorios finos como para regalos, calentadores Primus, repuestos y arreglos, juegos mesa desde 21 $, juegos lavatorio y aguas servidas 5.50. Al Celtíbero, Rivadavia 1473.

MOSTRADORES Y ESTANTERIA DE mercería, se venden barato, Rioja 1585. v3

MADERAS, ESCOMBROS Y RESTOS DE incendio, se venden, Gral Urquiza 1228. v3m

MAQUINA PARA BIOGRAFO CASI nueva, completa, mil metros cinta, telón mesa y enrolladora, gran ocasión, Callao 615. v4

POR AUSENTARSE PARA EUROPA SE venden hermosas telas damascos, mantones de Manila, piezas de hilo fino, mantelerías, hermoso piano 3 pedales, roperos, etc., Liniers 367, depto. letra C.

SE VENDE UN MOSTRADOR PARA MOdista, Esmeralda 863, dep. 2. v4

SE VENDEN LAS INSTALACIONES DE cedro macizo, se adaptan para farmacia, droguería ó confitería, tratar Victoria 580.

SE VENDEN SEIS BANCOS ESTILO norteamericano, para salón de lustrar, San Juan 2939. v5

SE VENDE GRUPO ELECTROGENO 110 volts, 30 amperes, verlo y precio, Paseo Colón 105, taller mecánico. v4

SE VENDEN 30 APARATOS TELEFONIcos Morse, descompuestos, verlos y precios, Paseo Colón 105, taller mecánico. v4

SE VENDE LA INSTALACION DE UNA heladería y café, se compone de armazón mostrador, heladera, limpiacopas, basera, mesas, sillas, todo muy barato, Boedo 985.

SE VENDEN DOS TINAS DE 20.000 Litros, 2 de 5000 lt., un motor á nafta, 3 caballos, 30 filtros con viruta para fabricar vinagre, Lavalle 2902. v3

TANQUES HIERRO GALVANIZADO todos tamaños vendo barato, Díaz Vélez 845. v5

UNA araña á GAS, BRONCE, 5 PICOS Y una heladera se vende, Flores 3634, Vélez Sársfield.

VENDO DIVISION CEDRO DOS puertas y vidrios extranjeros, Moreno 452. v3

VENDO UNA BASCULA DE 600 KILOS, un ropero cedro, un reloj de pared, 2 camas con colchón y almohadas, Directorio 2325, Flores. v4

COMPRAS VARIAS

A DOMICILIO COMPRO ROPA usada de hombre, 25 de Mayo 414, 1058, Av. v4m

COMPRO PORTADA METALICA CON 2 vidrieras, con sus correspondientes vidrios, ancho 3.70, altura 3.75, Gorriti 11. v3

LIBROS COMPRO, PAGO BIEN, F. Sílanes, Moreno 731.

LIBROS COMPRO DE HISTORIA, DErecho, ingeniería y americanos, Piedras 421 v7

MAQUINAS, UTILES DE IMPRENTA Y artículos de papelería, de ocasión, se desea comprar, ofertas á casilla de correo 196. v5

SE COMPRA PLOMO VIEJO, CUALQUIER partida que sea, pagando buen precio, Bustamante 2636. v5

ARRENDAMIENTO DE TIERRAS

ARRIENDO 1400 HECTAREAS EN GEneral Alvear, F. C. Sud, 3 $ ó al tanto cosechas, escribir Urquiza 362. v5m

ARRIENDANSE 132 CUADRAS BUEN campo, para agricultura, tiene población, en "Las Heras", estancia de Pippo. v4

A 10 CUADRAS DE LA ESTACION MAriano Acosta (Merlo), se arriendan de 250 á 500 hectáreas de campo ..., con toda clase de comodidades, su dueño Rivadavia 3824. v3

ARRIENDO CON CONTRATO, 40 HECtáreas alfa, especial para quintas, sobre las líneas del Pacífico y Lacroze, una hora de la capital, con acceso directo al mercado de Abasto, Raffo, Chacabuco 75, de 11 á 5.

ARRIENDANSE PARA AGRICULTURA, ó ganadería 650 hectáreas campo, próximo á dos estaciones, se dan contrata, por informes á Juan C. Uslenghi, B. Mitre 370, capital, ó á Miguel Sansirena, en Rojas. v4

ARRIENDASE UNA INVERNADA DE 200 cuadras de campo en el partido de Lobos, entre las estaciones de Uribelarrea y Lobos, dividido en 2 potreros alambrados con aguadas y casa habitación de material, arboleda, etc. Campo flor, apto para ganadería ó agricultura, dirigirse á Cerrito 550. v3

CAMPO SUPERIOR, 737 CUADRAS, SE alquila por 3 años, tratar Aguilar Hermanos y Cía., San Martín 121. v3m

CAMPO EN SAN LUIS, 3.520 HECTAreas á 3 leguas de estación, apto para agricultura, arriéndase contrata, tratar Florida 230, escritorio 5. v6

CAMPOS ALFALFADOS, SE ARRIENDAN en el partido de General Pinto, parte de la conocida estancia La Suiza, de don José Soldati, próximos á las estaciones Pasteur, (F. C. O.) y Nueva Suiza. Precio razonable. Contrato hasta 5 años. Para tratar y recibir informes, dirigirse á Carlos Ferrari en Lincoln. v5

DOY EN ALQUILER PARA HORNOS de ladrillos 3 hectáreas en la capital próximas al adoquinado, tierra negra 2a. categoría, Rivadavia 5188.

EN MARCOS PAZ, SE ARRIENDAN 100 cuadras campo, informes á E. Farrell. v4

EN RAUCH, SE ARRIENDAN 3 LOTES de campo, de 300 á 500 hectáreas, divididos en potreros, molinos, tanques, etc., lindando con las chacras del pueblo, parte del establecimiento Amparo, para tambos, agricultura ó invernada, para tratar, A. y P. Vela, Cangallo 318, Buenos Aires. v10

PARTIDO DE BOLIVAR — SE ARRIENdan para agricultura y ganadería, 1.000 hectáreas de riquísimo campo situado á 2 y 3 leguas de las estaciones Hale y Unzué, tratar Rivadavia 6085. v7

RIACHUELO — 20 HECTAREAS CERca puente Alsina, frente al Riachuelo, á un paso de la plaza de Mayo, arriéndase contrata, tratar Florida 280, escritorio 9. v6

SE ARRIENDAN 726 CUADRAS DE campo en el partido de Suipacha, cerca de la estación Rivas, tratar Rivadavia 722, de 1 á 3 p. m. v4

SE DESEAN TOMAR DE 10 A 20 CUAdras terreno para quinta, inmediato á la capital ó en la capital, á medias ó en arriendo; propuestas por carta, Triunvirato 39, cigarrería, Mariano Safra. v5

ARRENDAMIENTO DE TIERRAS

SE ARRIENDA POTRERO A UNA HORA de esta capital y se reciben haciendas á pastoreo. Tratar todos los días calle Talcahuano 448, escritorio 10, de 9 á 10½ a. m. v3m.

SE ARRIENDAN 340 HECTAREAS DE campo para invernada ó tambo en Marcos Paz á 30 cuadras de la estación Villars, tratar en Quilmes F. C. S., calle Sáenz Peña 522, de 9 á 12. v5

SE ARRIENDAN 2500 HECTAREAS campo especial para agricultura, 2 1|2 leguas estación de la línea principal F. C. O., contrato 7 años, Pueyrredón 1738, Bs. Aires. v3

SE ARRIENDA CERCA DE GENERAL Acha, Pampa, sección novena, lote 17, 172 hectáreas, para ganadería y agricultura, tratar Misiones 120, de 7 á 8 p. m. v3

SE ARRIENDAN EN LOTES GRANDES ó fracciones menores 3.000 hectáreas de campo especial para alfalfa y agricultura, cerca de la estación Vedia, F. C. P., dirigirse por datos á Francisco Basterreix en Junín F. C. P. v12

SE ARRIENDAN 2 LOTES DE 600 hectáreas cada uno, en el partido del Saladillo, á una legua de la estación Cazón, F. C. del Sud, para tambo, agricultura ó invernada, divididos en potreros, molinos, tanques, etc., tratar, en el mismo establecimiento, 15 de Abril ó en Buenos Aires, A. y P. Vela, Cangallo 318. v10m

SE ARRIENDA EL ESTABLECIMIENTO de campo La Laura, con dos estaciones del F. C. Pacífico, dentro del mismo, dividido en varios potreros, parte para agricultura y parte para ganadería, y un potrero de cien cuadras alfalfado; para informes y tratar con Alejandro Uslenghi, Carmen de Areco. v7m

TERRITORIO DEL CHUBUT—DOS personas competentes y conocedoras del Chubut, tomarían á su cargo poblar cualquier extensión en el mismo ó en otra parte. Dirigirse á Reconquista 195, escritorio 27. v5

EXTRAVIOS Y HALLAZGOS

GRAN RECOMPENSA A QUIEN DEvuelva un perrito negro con manchas amarillas, collar y moño azul, Reconquista 681.

GRATIFICACION AL QUE ENTREGUE un rollo con documentos, atado con un elástico blanco, perdido de Beruti y Canning á Camargo, Beruti 1453, D. Enciso.

LIBRETA A PLAZO FIJO, BANCO Español se ha extraviado, la persona que la haya encontrado pase por la calle Talcahuano 830, á su dueño Adolfo López.

LIBRETA DE DEPOSITO A PLAZO FIjo del Banco Español del Río de la Plata, libro 37, folio 231, á nombre de Pilar López Rodríguez, núm. 2, se ha perdido, se ruega devolverla al mismo Banco. v5

PENDANTIF EXTRAVIADO EN UN coche el domingo 25 de Febrero, se gratificará su devolución, Azul 167.

PLANO Y MEMORIAL DE UNOS CAMpos en Tucumán, extraviados desde la calle Córdoba y Callao á Viamonte y Ayacucho, se gratificará á quien los devuelva en Rivadavia 876, escritorio Goyenechea.

PULSERA DE CUERO CON RELOJ DE oro se ha perdido entre la calle de Córdoba 637 y Florida entre ésta y Paraguay, se ruega al que la encuentra, entregarla en Córdoba 637, donde será gratificado. v3

SE PERDIO ANOCHE UN LLAVERO EN un coche de plaza, tomado en Av. de Mayo y Lima á Carlos Calvo 2171; se gratificará su devolución, Victoria 1054.

SE HA EXTRAVIADO UN PERRO DE caza, blanco con mancha canela, al que lo devuelva á la calle Sarmiento (Cuyo) 579, se le gratificará con 50 $.

SE OLVIDO EN EL TRANVIA UNA cartera con poderes y documentos, se gratificará á quien la devuelva á G. A. Rodríguez, Moreno 1091.

SE HA EXTRAVIADO LA LIBRETA DEL Banco de Londres y Río de la Plata núm. 236706|8, á nombre de John Daly ó María Inés Daly, cuya devolución al Banco se agradecerá. v5

SE RUEGA A LA PERSONA QUE HAYA encontrado un título del Banco El Hogar Propio núm. 523, por 10 Acciones Preferidas núm. 759 al 768, de la 1ra. serie, á nombre de José Magariños, se sirva devolverlo calle Maza 1467 ó al Banco, calle Perú 374. v5

SE RUEGA A QUIEN HAYA ENCONtrado una balija de mano, marcada Jorge E. Catty, 2812 Moldes, se sirva devolverla, perdida el viernes en la plaza Mayo, aduana ó tranvía 25, darán gratificación, contiene documentos de aduana, libreta, etc.

TITULO PERDIDO A NOMBRE DE Luis Bonaporte. Entregarlo á García Vieyra, en Alsina 331, será gratificado. v5

PERSONAS BUSCADAS

A TELESFORO FONTAN LO BUSCA SU madre Clara, calle 70 y 11, La Plata. v10

A ANTONIO LOPEZ Y AL AMIGO QUE le acompañaba en el Parque Japonés se desea ver, Díaz Vélez 353.

BUSCA A AGUSTIN LUACES SU HERmano Francisco, Chacabuco 942. v4

BENITA PEREZ DESEA SABER EL paradero de su hijo Delmiro Pérez, C. Pellegrini 1051, dep. 18.

DESEO SABER EL PARADERO DE Antonio Fernández González, lo busca su hermano Ramón, informes calle Bogotá 4368, ciudad. v5

JOSE DOPICO, DESEA SABER DE SU hermano Manuel Dopico Torres, español, de la Coruña, dirigirse Defensa 333. v3

SE DESEA SABER EL PARADERO DE Esperanza Saradona de Arábulo, por asuntos, Puan 467, Caballito. v3

SE DESEA SABER EL PARADERO DE Narciso Veiga, su hermano Gumersindo Veiga, Estados Unidos 1130.

SE DESEA SABER EL PARADERO DE José Méndez, dirigirse Corrientes 1627, para hablarle de asuntos de familia. v4

SE DESEA SABER EL PARADERO DE Juan León Zabala, por asuntos de familia, dirigirse Dulce 884, F. G. v4

SE DESEA SABER EL PARADERO DE José Puente, por asuntos de familia, que trabajó en el baratillo Herrera, presentarse Victoria 2921. v

SE DESEA SABER EL PARADERO DE la familia de José Vilas Suárez, Pinaco, natural del ayuntamiento Brión, Coruña, por asuntos de interés, dirigirse á José Gómez, Perdriel 1661. v3

SE DESEA SABER EL PARADERO DEL menor Antonio Blanco, que se extravió el domingo 25 de Febrero, lo buscan sus padres, Alberti 937. La persona que dé razón será gratificada. v3

SE DESEA SABER EL PARADERO DE Pedro Nicolás, buscado por su hermano Pablo Nicolás, dirigirse por carta ó personalmente, Corrientes 176, Partido 9 de Julio F. C. O. v3

AVISOS VARIOS

ADORNOS PARA FIESTAS Y CASAMIENtos, alquílanse toldos, alfombras, juego sala, sillas, espejos, etc. precio módico, Tucumán 1849. v4mz

ALQUILO ALFOMBRAS, TOLDOS, Sillas, espejos, cortinados, luces, gradas de regalos, caminos y todo lo necesario para adornar casas para fiestas, bailes, casamientos, etc. Empresa Boltano, Rivadavia 1915. v7

CHAUFFEURS — AVISO A LOS señores chauffeurs, aviadores, dueños de automóviles y lanchas, que compongo y pongo al punto cualquier clase de motor y automóvil, haciendo el trabajo yo mismo y en garage del dueño, es garantido. Atiendo llamados para afuera, dirigirse Gastón Michel, Las Heras 1231. v4

DISCOS SE CAMBIAN, SE COMPRAN Y se venden baratos, Suárez 1802. v4

EL ALMACEN DE SUELAS Y TALLER de cortes de Avis Schuster, que estaba en Bartolomé Mitre, se mudó á su propio local, Méjico 1852. v5mz.

LABOREMUS!!! MIGUEL A. BRUNETti y Cía., Rivadavia 943, altos; U. T. 3954 Libertad.

LABOREMUS!... COMPRA VENTA DE propiedades en la capital y en el interior. Registro único, completo, con los planos exactos y minuciosos de las propiedades que están en venta. Los compradores tendrán á su alcance y bajo sus ojos todos los elementos de juicio, para poder elegir la propiedad que deseen, en la posición y condición que más les convenga. La empresa Laboremus facilita con sus propios elementos la realización de las operaciones.

LABOREMUS!!!..... ADMINISTRACION de propiedades en la capital y en el interior. Los propietarios que no puedan atender personalmente á la administración de sus propiedades ó que residan fuera de la capital, encontrarán en la empresa Laboremus su administrador más perfecto y más apto, dados los elementos de que la empresa dispone, los que asegurarán á los propietarios aumento de la renta y seguridad en su percepción.

LABOREMUS!!! EMPRESA DE CONStrucciones en general. Para toda clase de edificios desde el palacio más suntuoso hasta la casita para el modesto obrero, chalets, casas-quintas, fábricas, galpones, reparaciones de toda clase, etc., etc., precios sin competencia y condiciones de pago ventajosas. Pidan planos y presupuestos personalmente en nuestras oficinas, por carta ó por teléfono.

LABOREMUS!!!... COBRANZA EN LA capital y en el interior, contando al efecto con agencias establecidas en todas las ciudades y pueblos de la República. Cuentas de cobro ordinario, moroso y judicial. Gestiones rápidas y eficaces. La comisión que percibe la empresa Laboremus sólo se hace efectiva sobre el importe de los créditos realizados. Pidan informes y condiciones personalmente en nuestras oficinas Rivadavia 943, altos; por carta ó por teléfono, U. T. 3954, Libertad.

COMPRA Y VENTA DE MAQUINAS

APARADORES, SE VENDE UNA MAQUIna Cañón, casi nueva, ocasión, Cannig 31. v3

APARADORES, VENDO MAQUINA CAñón, casi nueva, urgente, Pedernera 178, Flores.

FIDEEROS, SE VENDEN LAS MAQUInas de fidería de "La Minorista", Solís 1958, antigua casa de Miguel S. Onsto. v7

MAQUINA DE HACER MEDIAS VENdo, Boulogne Sur Mer 686, dep. 3.

MOTORES, DINAMOS, CINEMATOGRAfos y máquinas generales vende F. Lorenzo, Perú 632.

MAQUINA COSER, "SINGER" COMPLEtamente nueva, último sistema, se vende, Cevallos 1331.

MAQUINAS DE REBAJAR, SACABOCAdos y hormas; vendo, Sgo. del Estero 507.

MOTOR A NAFTA, PERFECT, 16 HP. vendo, puede verse funcionar, Reconquista 666. v3m.

MAQUINAS DE COSER 8 $ POR MES, las mejores marcas, L. Sigal y Cía., Sarmiento 1124. v10m

MAQUINAS, 6.000 DE OCASION PARA todo ramo, 500 motores surtidos, trasmisiones y demás, Buen Orden 1613. El Arca Noé. v12m

MAQUINAS DE ESCRIBIR TORPEDO, las mejores del mundo, adoptadas por ferrocarriles, Bancos, seguros, navegación, diarios, las más prácticas, teclado Universal, 26 ventajas sobre las demás; fácil manejo, enseñanza gratuita á los compradores, vendemos al contado con importantes descuentos y plazos hasta cuotas de $ 2.50 semanales. Precios, catálogos y detalles en The Barbicane Co., Corrientes 354. v4

SE VENDE MAQUINA cañón SINGER, de poco uso, Anchorena 889.

SE VENDE MAQUINA ZAPATERO, SIN estrenar, Catamarca 594.

SE VENDE UNA MAQUINA DE ESCRIbir Sun en 30 $, Rivadavia 2542, dep. 8.

VENDO MOTOR A NAFTA 2 1|2 HP., está en marcha, 250 $, Loyola 1643.

VENDO MAQUINA DE ESCRIBIR DE poco uso, dirigirse por carta K. S., Tacuarí 1351. v3

VENDO DOS MAQUINAS DE COSER nuevas, baratas, Georgestown 531.

VENDO MAQUINA HAMMOND, MODElo 2, en perfecto estado, ofertas G. V. V. 88128, poste restante, correo.

ANIMALES Y RODADOS

AUTOMOVIL RENAULT, DOS CILINdros, con taxímetro, flamante, vendo á prueba, de 9 á 12 Santa Fe 3854. v3

AUTOMOVIL CHICO PRECISA 10 O 15 días de 8 á 11 a. m. para negocios, precio por carta á F. R., Guise 153.

AUTOMOVIL FIAT 38-40 DE GRAN LUjo, se vende con facilidades, sólo 6 meses uso, Rivadavia 5857. v5

ANTES DE COMPRAR AMERICANAS, carrito carnicero, sulky, chatitas, furgón, jardineras, charrete, visiten Canning 40, ferretería. v5

AUTOMOVILES COMPRO BUENAS marcas y de buen uso, dando pormenores y precios, ofertas á Otto, Labaudy, poste restante, correo central. v5

AUTOMOVIL RENAULT, 18 H. P., FAEton-torpedo, flamante, recién comprado y sin usar; cuesta $ 7.500 y se vende por 6.500 $, garantido, oportunidad excepcional, tratar, Libertad 482. v3

ATENCION! LIQUIDACION COMPLETA 150 coches de todos precios y estilos, para ciudad y campaña, nuevos y usados, guarniciones y caballos, Azcuénaga 726 y 28 v5m

AUTOMOVILES, CUALQUIER MARCA, cualquier precio y estilo, cualquier forma de pago, pidan precio, detalles y fotografías gratis de nuestras grandes ocasiones, atenderemos inmediato. The Barbicane Co., Corrientes 354.

ATENCION, VENDO TODA CLASE DE carruajes, americanas de 2, 4 y 6 asientos, break á vidrieras, id. break todo estilo, dogcart, sulkys, chatita, coupé, landeau, milores, modernos, llantas acero y goma, break de niños, etc., y guarniciones, Cuyo 1730, hoy Sarmiento, F. Maestro.

BICICLETAS VENDO DOS, UNA MEDIO carrera y otra rueda libre, Guevara 448

BICICLETA VENDO BARATA, ES nueva, Medrano 231.

BICICLETA USADA VENDO BARATA, no hay más fuerte, S. del Estero 1339.

BICICLETA FLAMANTE, SE VENDE, para verla Chacabuco 1122, de 10 á 12 m.

BICICLETA USADA COMPRO, HUMAhuaca 1040. v5

BICICLETA piñón FRENOS, MEDIO día de uso, vendo muy urgente, Paso 365.

BICICLETAS USADAS, GARANTIDAS, se liquidan, muy baratas, Piedras 451. v5

BICICLETAS GARANTIZADAS, 5 años, á plazos y al contado, Entre Ríos 550. v4

BICICLETAS NUEVAS Y USADAS LIquido, todas mitad de su valor, Bernardo de Irigoyen 1352. v4

BICICLETAS NUEVAS Y DE OCASION vendo baratas, aprovechen, Corrientes 1716. v11

BICICLETA BUENA VENDO POR LO que den, por ausentarme, Sgo. del Estero 1026, urgente.

BREAK SE VENDE EN BUEN USO, bajo, para 6 personas, con capota y guarniciones, quinta La Perla, Temperley, informes, Cangallo 329, escritorio 2. v4

BREAK DE OCASION SE VENDE, CON ó sin guarnición y caballo; tratar domingo y lunes, de 8 a. m. á 1 p. m., Boedo 1469.

BICICLETAS A PAGAR $ 10, 12, 14, 15 y ... por mes, marcas las de más fama ... Co., Salta 366, entrega inmediata. v7

BICICLETAS DE OCASION VENDEMOS ocho, baratas, facilidades en el pago, con pequeños recargos. The Barbicane Co., Corrientes 354. v4

BREAK Y CABALLOS VENDENSE, poco uso, con patente y parada en Haedo; informes cochero del núm. 1, est. Haedo. v3

BURRAS CON ABUNDANTE LECHE Y cría, se venden; se alquilan y se ordeñan á domicilio, Andes 830, Bs. As., U. Telefónica 2278, Juncal. v7

BICICLETAS RUDGE Witworth, ESPEciales para malos caminos, garantizadas, 10 años, modelos con magníficas innovaciones, sólidas, gomas reforzadas, rueda libre, dobles frenos automáticos, prácticas, hermosas, baratas, vendemos al contado y largos plazos.—The Barbicane Co., Corrientes 354. v4

CARRO Y CABALLO de CHANGADOR se venden, Córdoba 3245.

CALLE CONVENCION 3146, SE VENDE una bicicleta.

CABALLO ALAZAN, GRAN ALZADA, tira solo, se vende, Moreno 2519.

CHATA pequeña, CON O SIN caballos, se vende, Beruti 3243, Palermo. v4

CHATA DE REPARTO CON CABALLO y monturas se vende, Pozos 988. v4

CHATITA CERRADA SE VENDE, Díaz Vélez 352.

CABALLOS SE VENDEN A TODA PRUEba, verlos, Victoria 2972.

CARRO DE CHANGADOR CON BUEN caballo, á toda prueba, Almagro 853. v4

CABALLO DE SILLA LINDO SE VENde en Ramos Mejía, cochería Rataro. v4

CARRITO BARATO VENDO PARA cualquier reparto, verlo el domingo todo el día, Pasaje San Carlos 24.

CHATA DE UN CABALLO DE OCASION, se desea comprar, tratar el lunes, Suipacha 49.

CHATA Y DOS CABALLOS A PRUEBA vendo por ausentarse su dueño á Europa, Perú 1158.

CABALLOS QUE TIRAN SOLO Y EN yunta, vendo, Méjico 1577, Domingo Martínez.

CHATA DE VIA SE VENDE CON YUNta de caballos y casa de trabajo, Formosa 560, Caballito.

CHATA NUEVA CON CABALLO OSCURO, y guarniciones, se vende, de ocasión, Paseo Colón 721.

CHATITA LIVIANA DE REPARTO, con lindo caballo y montura vendo barato, Thames 58, verla de 1 á 6 p. m. v3

CAJAS MILORD, SOLIDAS Y ELEGANtes se venden, 170 $, Pergamino 488, Flores. v3

CABALLO ALAZAN, TIRO LIVIANO, Anglo Normando, marca Alvear, alzada 1.60 m., tira solo y en yunta, se vende en $ 800, Rivadavia 2631. v6

CHATAS SE VENDEN DOS UNA DE yunta y otra de solo bien armadas casi nuevas, caballos á toda prueba, Chiclana 3374.

CABALLOS SANOS Y MUY BUENOS para tiro á prueba, para elegir tengo buen lote, calle Río de Janeiro 1601, Amicone. v6

CABALLOS ESPECIALES, TIPO TIRO pesado, inmejorables, para trabajo á prueba al tiro y silla, hay para elegir en el corralón, calle Río de Janeiro 1601, Amicone.

CERDOS POLLAND CHINA, ACABAMOS de recibir nuevo pen de Estados Unidos para refrescar de sangre. Planteles puros en edad de servicio. Padres puros. Ordenes Sociborreo á Victoria Farm., ó U. T. 6, Morón, C. García, mayordomo.

FAETON CASI NUEVO CON LLANTAS de goma, se vende, Castelli 26. v3

JARDINERA, GUARNICION Y CABALLO se venden, tratar Castro Barros 615.

LIQUIDACION—1 CUPE DE BRAGUE, un milord Roschild y otro de Duní, en perfecto estado y muy baratos y también un padrillo americano de gran trote y excelente para mestizar, Junín 1653, de 10 á 12 m. v5

MERCEDES DOBLE FAETON SE vende, Guatemala 1081. v6m

MILORD ESPLENDIDO SE VENDE, verlo Chacabuco 1162, de 7 á 9 a. m.

ANIMALES Y RODADOS

MILORD VENDO, BUEN USO, UNO DE [illegible] y uno de plaza, llantas de goma y moderno, Belgrano 3808. v4

MERCEDES DOBLE FAETON SE vende, especial para campo, muy alto, portero Hotel Frascati, Av. de Mayo 1038. v8m

MILORD FLAMANTE, CON SOBERBIA yunta de yeguas Hackney, guarniciones inglesas y libreas, todo adecuado para diplomático ó gran señor, se vende, Montevideo 860, de 2 á 7.

OJO PICHINCHEROS, POR NO PODER atender se venden 3 coches, uno llantas de goma, con 3 caballos, tratar calle Rivera 1611. v5

PESEBRES SE ALQUILAN HASTA 20, Patricios 1660. v3

POTROS DE TIRO PESADO UN LOTE de tordillos, venta lunes 4, Canning 1460. v4m

POLLO LANGHSAN PURO, de 8 meses, blanco, vendo en 50 $. Canning 67. v5

POTROS TIRO PESADO ESPECIALES, en venta el lunes 4 á las 3 p. m. Montes de Oca 612.—A. Casás é hijo. v3

POTROS DE TIRO PESADO ESPECIALES, venderán el domingo 3, en Avellaneda, Mitre 1154, Lazo y Barbers. v3

PERRITOS MALTESES, MINIATURA, lanuditos, seda, pavos reales vendo, B. de Irigoyen 1613. v3

PHAETON LLANTAS DE GOMA, VENDO urgente, Méjico 1577, Domingo Martínez.

PESEBRES ALQUILO CON PENSION, comodidad para caballo solo y para tres, Independencia 2463. v3

PASTOREO EN LANUS, CON CAMPO alfalfado de primer orden, se recibe desde un animal, ocurrir Rivadavia 3058. v7m

POTROS VENDERA CAZALA, ESPLENDIDOS animales para tiro pesado, de gran desarrollo y lindas formas, el miércoles 6 á las 9 a. m., Avenida Acosta 60, frente al hospital Rawson.

POTROS SOBERBIOS DE TIRO PESADO de Casares y potros tiro liviano especiales, habiendo espléndidas yuntas en "La Foria", en Lanús, el domingo 3 á las 2.30 p. m. rematarán A. G. de la Vega é hijo.

POTROS Y PADRILLOS PERCHERONES de tiro pesado, sobresalientes por su gran desarrollo, habrá en venta el miércoles 6, á las 7 a. m., en el corral Patricios 423.—Casarero Hnos. v5

POTROS PESADO, MUY BUENOS y DE cuerpo, de la acreditada marca Videla Dorna, venderá Copes, en su local de la calle Pedro Mendoza y Vieytes (Puente Barracas), los días 2 y 3 de Marzo. v3

POTROS DE TIRO PESADO, ESPECIALES, de muy buena clase y origen, remataremos 40 Clydesdale y percherones en nuestro local Lavalleja 267, á media cuadra de Triunvirato; el domingo 3 á las 2.30 p. m., Eduardo Montes y Cía., U. Telef. 2460, Mitre. v3

POTROS, YEGUAS Y CABALLOS VENDEREMOS en remate el domingo 3 de Marzo á las 3 p. m., en nuestra casa, Brasil 3151. Detalle: 23 potros Clydesdale y Percherón (tiro pesado); 11 potros Anglonormandos (tiro liviano), 23 yeguas tiro pesado, 23 potros tiro liviano, 15 caballos tiro y silla y 15 yeguas liviano.—Grippo y Bollón. v3

SE VENDE UN MILORD EN BUEN estado y barato, Río Bamba 966. v3

SE ALQUILAN PESEBRES, PASO 429. v2

SE VENDE UN CARRO Y CABALLO con toldo, de changador, Alvarez 961.

SE VENDE UN COCHE PARTICULAR sin uso, Loria 451. v5

SE VENDE MUY URGENTE UN COCHE y 2 caballos, Cochabamba 2329.

SE VENDE UNA PERRA GALGA RUSA, Rincón 1415.

SE VENDE UNA YEGUA Y UN CABALLO para chata ó coche de á sólo á toda prueba, precio 300 pesos, Caseros 2015.

SE VENDE CHATA CON TRES CABALLOS, trabajo efectivo, á prueba, Agüero 779. v5

SE VENDE COCHE núm. 5028, CON tres caballos, llantas de goma, Bulnes 2281, de 6 á 12. v5

SE VENDE CHATITA CON O SIN TRABAJO, á gusto del comprador, dirigirse Brandsen 1732.

SE VENDE CHATA DE VIA EN BUEN uso con caballo y monturas correspondientes, San Antonio 741, Barracas.

SE VENDE COCHE LLANTAS DE GOMA, con dos caballos, de á solo, Irala 649.

SE VENDE POTRO DE 3 años, ZAINO DE buena raza para coche; verlo y tratar Andrés Arguibel 1622. v3

SE VENDE CABALLO ENTERO, DE 6 años, á prueba, en vara y cadena, Suárez 1661, pieza 2. v3

SE VENDEN DOS BREAKS, UNO DE paseo y otro de repartidor, con ó sin caballos, tratar Chiclana 3649. v3

SE VENDE CARRO Y CABALLO DE changador á prueba, Pringles 1112. v3

SE VENDE CIGARRERIA Y SALON DE lustrar, contrato 3 años, frente á la Chacarita, el único en el abrrio, Colegiales 4030. v3

SE VENDE UN VOITURETTE "ISOTTA Fraschini", 12 H. P., en excelentes condiciones y barato, tratar, Libertad 482. v3

SE VENDE UNA TROPA DE CARROS en condiciones, con varias casas de trabajo, tratar Chiclana 3649, hora de 10 á 8. v3

SE VENDEN 3 CHATAS CON ESPLENDIDO trabajo, por tener que ausentarse el dueño á Europa, tratar Chacabuco 608, almacén.

SE VENDE UNA CHATA CASI NUEVA con dos caballos con bastante trabajo por ausentarse el dueño á Europa, Garay 2355, F. S.

TROPA DE 12 CARROS SE VENDE 1 O 12 juntos con sus correspondientes caballos, encerados y guarniciones, listos para trabajos, con cualquier clase de carga y á prueba, con 5 ó 6 mil kilos, verlos y tratar Salóm 650, B. al Norte. v3

VENDO CARRO Y CABALLO DE changador, á toda prueba, San Luis 3195.

VENDO OCASION BREAK, CABALLO, y guarnición, Río Janeiro 521. v4

VENDO LORO MANSO Y HABLADOR, Corrientes 2528.

VENDO CARRITO DE REPARTO CON toldo y guarnición, Loria 1540. v5

VENDO CABALLO Y CARRO DE LEchero ó depósito vinos, barato, San Pedro 3040, Floresta. v4

VENDO DOS MILORES EN BUEN estado, llantas de goma, con 8 caballos, verlo de 9 á 11 a. m., Canning 457. v3

VENDO CARRO y CABALLO todo bueno y barato, por no poderlo atender, Balcarce 730.

VENDO CARRO DE CHANGADOR, CAballo y guarniciones por lo que den, por ausentarse su dueño, Avenida La Plata 1940. v3

ALQUILER DE CASAS Y LOCALES

ALQUILASE CASA NUEVA, COLOMBRES 589. v3

ALQUILASE CASA AMUEBLADA, JUNCAL 1131; verla de 3 á 5 p. m. v7

ALQUILO CASA NUEVA, HUMBOLDT 882; tratar Pozos 436. v6

ALQUILO DOS ESQS. P. UNIDAS Y M. Acosta y P. Unidas y Fernández. v5

ALQUILO CASA, Miriñay 865, LLAVES en 853, tratar Tucumán 373.

ALQUILASE CASA, CERRITO 1118, llaves 1116, tratar Tucumán 373.

ALQUILASE CASA 4 PIEZAS, JARDIN, fondo, 60 $. Sánchez 2322, tranvía 38.

ALQUILO DEPARTAMENTO 4 PIEZAS, 70 $, Juncal 4446; tratar Alvarez 2444.

ALQUILASE COMODO DEPARTAMENTO de 3 piezas, 60 $, Defensa 1046.

ALQUILASE BARATO DEPARTAMENTO muy cómodo, Humahuaca 551. v5

ALQUILO CASITA DE 2 PIEZAS Y fondo, tratar Medrano 31. v5

ALQUILASE CASA 5 PIEZAS Y COMOdidades en 220 pesos, Charcas 2109.

ALQUILASE LINDA CASA, LIMA 1114, para negocio y familia, en $ 150.

ALQUILO DEPARTAMENTO DE 4 PIEZAS una á la calle, Carlos Calvo 36b. v4

ALQUILASE UNA CASA CON TODA COmodidad, Independencia 57.

ALQUILASE UNA CASA NUEVA DE 2 piezas y cocina, Pergamino 780, Flores. v4

ALQUILASE UNA CASA DE ALTOS, CEvallos 827. v5

ALQUILO CASITA CHICHE, CARRANza 1210, tratar Ascuénaga 60. v6

ALQUILASE CASA ALTOS ESQUINA, Avenida La Plata y Directorio 12. v4

ALQUILASE LOCAL TRATAR EN EL mismo, Cerrito 1325. v3

ALQUILO NEGOCIO Y DOS PIEZAS, Giribone 18 y Dorrego. v4

ALQUILASE LOCAL PARA NEGOCIO, Humberto I 679, abierto de 2 á 4. v3

ALQUILASE CASA DE 6 PIEZAS, 250 pesos, Rivadavia 2275. v4

ALQUILASE CASA ALTA, 5 PIEZAS, Matheu 1619, llaves Matheu 1021. v3

ALQUILASE DEPARTAMENTO A LA calle, Belgrano 3810. v3

ALQUILASE LOCAL, ALSINA 1735. v4

ALQUILASE NEGOCIO Y 2 PIEZAS O separadas, Chile 1690. v4

ALQUILANSE DOS CASAS AL FRENTE, comodidad, Paseo de Julio 1146. v3

ALQUILASE LOCAL CON UNA O DOS piezas, P. Unidas 1601. v3

ALQUILO CASA NUEVA, 2o. PISO, calle Bustamante 721. v3

ALQUILASE CASA RIO IV 828, 4 PIEzas y demás, tranvías 42 y 43. v3

ALQUILASE A FAMILIA, CASA ALTA, Piedras 1285, en $ 280, 6 piezas y demás. Verla de 10 á 11 y de 5 á 6. v4

ALQUILASE CASA BAJA CONFORTAble, sin altos, Maipú 954. v5

ALQUILASE ESQUINA ALTOS, NUEVA, Costa Rica y Gurruchaga. v3m

ALQUILASE CASA LUJOSA, 12 PIEZAS, 2 baños, 500 $, verla de 1 á 4. v3m

ALQUILASE AMPLIA Y LUJOSA CASA, Santa Fe 2324. v10m

ALQUILO SALON PARA NEGOCIO Y 6 habitaciones, 110 $, Azul 367, Flores. v3m

ALQUILASE UNA CASITA, HORTIGUERA 563, á una cuadra de Río Cuarto. v4

ALQUILASE CASA NUEVA CON 7 PIEZAS y demás comodidades, Bulnes 1682. v3

ALQUILASE ESQ. NEGOCIO Y 2 PIEZAS y terreno, Humboldt y Muñecas. v4

ALQUILASE CASA 3 PIEZAS, COMEDOR, etc., Murillo 2333, tratar Méjico 2017. v4

ALQUILASE ESQUINA, ARMAZONES casa, gran sótano, comodidad para familia, Río de Janeiro 1196.

ALQUILASE LINDA CASA 3 PIEZAS, comodidad para familia, Craig 778, Caballito. v5

ALQUILASE CASA NUEVA CON COmodidades, Charcas 2125, tratar Charcas 2272.

ALQUILASE LINDA CASA, LACARRA 273, calle adoquinada, alquiler 100 pesos. v4

ALQUILO CASA EN CABALLITO, 4 piezas, gran fondo, Añasco 935, una cuadra de Gaona. v4

ALQUILASE CASA DE 5 PIEZAS CON baño, jardín y fondo, calle Flores 3159, alquiler 100 $, Rivadavia 2466. v4

ANDES 1242 Y 1246, ALQUILO HERmosa casa baja y departamento interior. v4

ALQUILO BARATO CASA, SALA, 4 PIEZAS, gran fondo, Thames 965, tratar Cerrito 136. v4

ALQUILANSE DOS HERMOSAS CASAS y un local, todo independiente, Saavedra 60.

ALQUILASE EN VILLA URQUIZA CAsa nueva, calle Caretti y Nahuel Huapí, gas y agua corriente. v4

ALQUILASE CASA-QUINTA DE CUATRO piezas y cocina, Granaderos 646, Flores.

ALQUILASE CASA 5 PIEZAS, PATIOS, agua corriente, pueden subalquilar, Pasaje San Carlos 38, tratar Paraguay 1002.

ALQUILASE BUEN LOCAL CON COMOdidades, paraje de mucha actividad, Lavalle 3202. v4

ALQUILO DOS CASAS NUEVAS, 1er. Y 2o. piso, 6 habitaciones y todo el confort moderno, Pueyrredón 1786. v4

ALQUILASE CASA CENTRAL, ESTILO hotel, Lavalle 650, Tratar San Martín 333, de 12 á 5. v4

ALQUILASE CASA NUEVA EN FLOres, sala, comedor, 4 dormitorios y comodidades, en 100 $, Caracas 1034. v5

ALQUILANSE DOS CASITAS MODERNAS recién construídas, 4 piezas, baño y demás comodidades, Caseros 3933 y 34. v3

ALQUILASE UNA CASA CON 6 HABItaciones y comodidades, Darwin 984, 160 $. v4

ALQUILASE CASA DE FAMILIA CON todas comodidades, calle Dorrego 1453, llaves y tratar al lado. v4

ALQUILO CASA DE 5 PIEZAS Y 8 PEsebres, con entrada, Sárraga 4043, entre Plaza y Tronador, Villa Ortúzar. v4

ALQUILASE LOCAL PARA NEGOCIO, Carlos Pellegrini y Arenales 1000; abierto de 9 á 11. v3

ALQUILASE LOCAL VICTORIA 2768, 25x40 vs., tratar Bolívar 126, F. Beade, verlo de 8.30 á 9.30 a. m. v4

ALQUILASE CASA CORRIENTES 2531, recién terminada, lujo y confort, tratar al 3533. v4

ALQUILO CASA CON 5 DEPARTAMENTOS, todos á una persona, Espinosa 1472, Caballito, tratar Rivera 667. v4

ALQUILASE CASA DE 8 PIEZAS, agua y tranvía, en 100 $, Provincias Unidas 5283. v3

ALQUILASE CASA GRANDE, DE 9 HAbitaciones, 3 de servicio, Independencia 969, abierta de 3 á 4. v3

ALQUILASE CASITA 3 PIEZAS Y SERvicios, agua corriente, etc., Nazca 684, precio 65 $, tratar Bella Vista 930. v3

AYACUCHO 1411, CASA SE ALQUILA, verla de 3 á 5, tratar de 2 á 3, San Martín 318. v3

ADROGUE—QUINTA ANDEN; CHALET gran parque, se alquila, tratar B. Mitre 314, escritorio 31. v3

ALQUILO ESQUINA Besuchet y Matorras para negocio, familia, $ 150, visitarla. v3

ALQUILASE CASA CHICHE DE 5 HABItaciones en 60 pesos, Echandía 2664, Flores, verla de 9 á 6 p. m. v3

ALQUILASE CASA, CANGALLO 2374, 8 piezas y comodidades, llaves y tratar al lado 2352. v3

ALQUILASE ESQUINA PARA ALMAcén, con armazones, Parral y Vírgenes. v4

ALQUILO CASAS ALTOS 4 Y 7 PIEzas, 130 y 210 $, 2 piezas planta baja, Chile 1462. v3

ALQUILANSE CASAS, ALBERTI 230 y 232, 7 piezas y comodidades, $ 200 c/u. ocurrir Cevallos 142.

ALQUILO DEPARTAMENTOS NUEVOS 65 y 95 $, Gurruchaga 237, llaves al 223.

ALQUILASE GALPON 6x10 METROS para garage ó industria, comedor, piezas y comodidades, Rivera 667. v4

ALQUILASE CASA 5 PIEZAS Y COMOdidades, precio 130 $, á una cuadra de Rivadavia y Av. Plata, Chaco 52.

ALQUILASE CENTRAL HERMOSA casita moderna, luz eléctrica, gas, $ 170, Cevallos 146 entre Victoria y Alsina.

ALQUILO ESQUINA RIVERA Y CAranza, con armazones de almacén, Azcuénaga 60. v7

ALQUILASE CORRALON, MEDIA CUAdra Rivadavia, Cuenca 65, tratar Yerbal 2336.

ALQUILASE CASA DE 6 PIEZAS Y demás comodidades, Sarandí 1169, tratar en la misma.

ALQUILASE LOCAL NEGOCIO, OFICInas, sótano, entresuelo y piso alto, Lima 231, listo en Mayo. v4

ALQUILO DEPARTAMENTO, CARLOS Calvo 2352, tratar San Juan 2664, 2o. piso. v4

ALQUILO CASA CHICA BULNES 292, con todas comodidades, tratar San Martín 604. v4

ALQUILASE CASA: SALON NEGOCIO, 5 habitaciones, Bmé. Mitre 3511, frente Colegio Nacional Oeste. v4

ALQUILANSE CASAS NUEVAS, ALTAS y bajas, con 8 piezas, $ 160, á 4 cuadras estación (Flores), Morón 2402 al 40.

ALQUILO BARATO CASA SEIS PIEZAS, Lambaré 872, cuadra y media de Corrientes. v4

ALQUILO CASA 7 PIEZAS, ROJAS 245, gran salón para negocio con armazones, á 1 cuadra estación Caballito, muy barata. v4

ALQUILANSE TERRENOS SOBRE Avenida La Plata, entre Venezuela y Quito, con contrato. Ocurrir Rivadavia 8201. v12m

ALQUILASE ESPLENDIDA CASA, NUEva, con garage, jardín y comodidades, 10 piezas, Fray Cayetano 668 y 70 (Flores). v3m

ALQUILO CASITA DE DOS PIEZAS Y pieza de servicio, con agua corriente, Bogotá 1880, para tratar Doblas 653. v3

ALQUILO CASA 4 PIEZAS, baño Y DEmás comodidades, Avilés 3145, tratar 25 de Mayo 140, escritorio 19, de 1 á 4. v3

ALQUILASE CASA DE ALTOS, NUEVA, 5 piezas y demás, Epuyén 684, tranvías 86 y 04, bajarse en el núm. 60 de Gaona. v3

ALQUILASE UNA CASA DE ALTOS, EN San Isidro, Avenida Centenario y España, F. C. C. A., tratar en la misma. v3

AVENIDA PATRICIOS 1392, ESPLENdida casa de 5 piezas, dos de servicio, vestíbulo y todas comodidades alquílase. v5

ALQUILO ESQUINA ALTOS, 6 PIEZAS, con instalación eléctrica, muy barato, verla y tratar en la misma, Céspedes 3009. v3

ALQUILASE LAVALLE 1912, BAJA SIN altos, 10 piezas, grandes patios, etc., Abierta de 3 á 5, tratar Cangallo 2373. v7

ALQUILASE CASA ALTOS PARA MOdista ó sastre, tres grandes salones á la calle, con buena comodidad. Montevideo 954, tratar de 3 á 4.

ALQUILASE CASA MODERNA CON [illegible] habitaciones, baño frío y caliente, [illegible] jardín, dependencias, etc., 240 $. Billinghurst 1147. v4

AVENIDA MONTES DE OCA E IRIARte 390, hermosa casa de 5 piezas, una para servicio y todas comodidades alquílase. v5

ALQUILASE CASA 4 PIEZAS, COMEdor con mucho fondo, por 95 $, calle Lobos 1653 entre Curapaligüe y Malvinas, Flores. v3

ALQUILANSE CASAS RECIEN CONStruídas, altos y bajos, Carlos Calvo 3776 y 3778, verlas y tratar de 9 á 11 y de 4 á 6. v4

ALQUILASE CASA MUY COMODA, SIN altos, Pueyrredón 2479, frente á la plaza Alvear, verla todo el día, tratar de 3 á 4 p. m. v4

ALQUILANSE DOS CASITAS MODERNAS con espléndida comodidad para corta familia; para verla y tratar Suárez 1870 y 1876. v4

ALQUILASE CASA DE 8 PIEZAS Y demás comodidades, con agua corriente, gas, etc. [illegible] Fe. v3m

ALQUILASE A FAMILIA LA CASA, Belgrano 1859, con 8 habitaciones, baño muy grande, 4 patios, etc., verla de 9 á 2 únicamente. v3

ALQUILASE GRAN NEGOCIO APROpiado para almacén, con cuatro piezas para familia, único en las cuatro esquinas, Yerbal 3701, Flores. v3

ALQUILANSE A FAMILIA, 6 PIEZAS Y comodidades independientes, en hermosa casa nueva con patios, jardín, sala á la calle, precio módico, Caseros 1845.

ALQUILASE CASA NUEVA, 3 PIEZAS, vestíbulo, comodidades, muy barata, 160 pesos, corta familia, personas mayores, Pavón 2843, altos. v4

ALQUILO LOCAL MODERNO, COMODIdades, barrio populoso, alquiler barato, Provincias Unidas 115; tratar encargado, Florida 668. v5

ALQUILASE CASA DE 3 PIEZAS con galería, tiene jardín y agua semisurgente, precio 50 $, llaves en el almacén, Pergamino 934, Flores. v4

ALQUILASE EN ADROGUE LA QUINTA Elciria Esther, á cuadra y media de la estación Mármol; tratar en Buenos Aires, B. de Irigoyen 1140. v4

ALQUILASE CASA AMPLIA, VESTIBUlo, patios, seis grandísimas piezas, baño, confort; llamar adentro, Agüero 271, muy barata. v4

ALQUILANSE CENTRAL DOS LOCALES grandes, juntos ó separados, con habitaciones para familia; tratar Cevallos 142.

ALQUILASE CASA chicha recién TERminada, sala, comedor, 2 dormitorios, cuarto baño, cocina, etc., Rojas 391. Llaves en el 387, tratar Guanahani 370. v5

ALQUILASE CASA MODERNA, RIVAdavia 2031, 1er. piso, con seis piezas de familia, tres de servicio y demás comodidades del confort moderno. v5

ALQUILASE CASA DE 4 PIEZAS, despensa, baño, agua corriente, tranvía en la puerta á todas direcciones, calle Soler y Oro, llaves Charcas 4640.

ALQUILO UNA CASA PARA FAMILIA, dep. 1o., primer piso, alto, San Juan 2414, verla y tratar á cualquier hora del día. v5

ALQUILO ESQUINA PARA NEGOCIO, sótano, sala y 3 piezas, comodidades, San Pedrito 753, Flores, tratar Díaz Vélez 1156. v5

ALQUILO O VENDO CASA EN VILLA Urquiza con dos piezas y 334 vs. de fondo, calle Núñez 6242, precio baratísimo, tratar Bustamante 1050.

ALQUILO CASA NUEVA, 2 PIEZAS, COmedor, cocina 3 hornallas, 2 piletas, 3 canillas, galería y gran fondo en 55 $, Lacarra 1440, tratar Corrientes 2195. v5

ALQUILASE CASA, Tramway 3771 (Floresta), 3 dormitorios, comedor, baño y pieza servicio, 2 cuadras de la plaza, iglesia y tranvía 99, tratar Rojas, Florida 150. v5

ALQUILASE BUENA CASA PARA FAmilia, única, 6 piezas, dos de servicio, baño, gallinero, plantas, etc., 150 $, Guayaquil 859, tratar 865, altura Rivadavia 5400.

ALQUILASE EN VILLA DEL PARQUE á una cuadra de la estación calle Cuenca y Simbrón, Villa Flora, precioso chalet estilo inglés, llaves al lado, tratar Corrientes 685, esc. 11

ALQUILO EN FLORES HERMOSA CASA nueva, compuesta de sala, escritorio, vestíbulo, 3 dormitorios, gran comedor, 2 piezas chicas, baño, cocina, w. c., gran fondo, tratar en la misma, Bacacay 3231.

ALQUILANSE DEPARTAMENTOS DE 2 piezas, desde $ 50, casitas de 6 piezas, baño, vestíbulo y demás comodidades pesos 125, Chenaut 1248, 1250 y 1252. Tratar F. Correa, Lavalle 1344. v3m

ALQUILASE LUJOSA CASA BAJA, MOderna, 10 habitaciones, gran comedor, 3 baños, subsuelo con entrada de servicio y todo confort, 700 $, verla de 3 á 6, Independencia 1738. v3

ALQUILASE CASA MODERNA, CONFORtable, 4 habitaciones, gas, agua corriente, etc., cerca estación y tranvías, Altolaguirre esquina Mendoza, General Urquiza. v5

ALQUILO CASITA EN BELGRANO, 3 lindas piezas para familia y gran galpón para industria, Olleros 2651, cerca de Cabildo y Colegiales, verla y tratar el lunes de 9 á 10.

ALQUILASE CASA CON TODAS COMOdidades, sala, escritorio, 3 dormitorios, baño, con todas comodidades, comedor, cocina, pieza alta, luz eléctrica, aguas corrientes, se alquila, con un buen depósito, calle Guatemala 446, Palermo. v4

A 2 CUADRAS SANTA FE Y LAPRIDA, casa de altos, alquílase barato departamento formado de pieza con altillo y sobre ella, con balcón á la calle, para matrimonio solo ó personas mayores, gente modesta y tranquila, ocurrir Arenales 1985.

ALQUILO PETIT CHALET COMPUESTO de 3 piezas grandes y un gran comedor y demás servicio y comodidades, con jardín y frutales, frente á la iglesia San Bernardo, Muñecas 2120 entre Gurruchaga y Serrano, precio 120 $. v3

ALQUILASE CAMARGO 1702, ESQUINA Aráoz, local para negocio con 3 habitaciones, y dependencias; con ó sin contrato. Verlo de 2 á 4 p. m. Tratar Banco Supervielle y Cía., sección administración de Propiedades, San Martín 151. v3

ALQUILASE ESPLENDIDA CASA CON sala, escritorio, comedor, 5 espléndidas y grandes dormitorios, 2 piezas de servicio y demás comodidades necesarias, verla, Andes 553.

ALQUILANSE DOS CASAS RECIEN construídas con todo confort teniendo una 10 y la otra 8 piezas, cloacas, luz eléctrica. La alta 260 $, y la baja 240 $, Victoria 3633 al 35. v5

ALQUILASE CASA QUINTA, CUATRO habitaciones, sala, comedor, dos dormitorios, cuarto de baño, pieza para sirvienta y demás comodidades, calle Tramway 2350, Flores, las llaves enfrente, tratar Rondeau 3364, Parque Patricios. v3

ALQUILASE, SE TRASPASA LA LLAVE de una casa de 5 piezas á dos cuadras de Callao al centro, alquiler 220 $, instalaciones eléctricas y arreglos hechos por el inquilino, dirigir carta á Poste Restante, Correo Central, á F. F. M., casa.

A CORTA FAMILIA QUE dé muy buenas referencias alquilo en casa con consultorio oculístico una parte completamente independiente, compuesta de sala, comedor, 2 dormitorios y 5 piecitas, con comodidades y el vestíbulo amueblado, ver y tratar Sarmiento 1222. v3

ATENCION, OBREROS POBRES, ALquilo 8 piezas de madera por 65 $, Ventana 763, á 2 cuadras de N. Pompeya, recién blanqueadas y con algunos inquilinos; tratar Rivadavia 3967, fondo, escritorio. v4

ALQUILASE CASA NUEVA A 3 CUAdras est. Vélez Sarsfield, calle Concordia 271, 6 piezas y dos para servicio, agua corriente, gas y demás comodidades, en la misma el domingo 3 de 8.30 á 11.30 de la mañana. v3

ALQUILO CASAS, ALTOS Y BAJOS, todas comodidades, luz eléctrica, gas, agua corriente, agua caliente, cloacas, Canning 2457, casi esq. Santa Fe, tratar Venezuela 1691. v3

ALQUILASE CASA BAJA, CON TODAS las comodidades deseables, á una cuadra de la estación Colegiales, Avenida Lacroze 2880. Llaves á la vuelta, Conesa 629, tratar con Cabrera y Mujica Farias, B. Mitre 544, escritorio 21. v3

ALMACENES SE ALQUILAN, LAVAlle 1364 y 1368, frente á la entrada principal á los tribunales y Viamonte 762 al 776 (entre Maipú y Esmeralda), Administración Farran y Zimmermann, San Martín 195. v1a

ALQUILASE CON O SIN CONTRATO casa decente, espaciosa, sala, vestíbulo, comedor, 4 dormitorios principales, 2 altos, baño, cocina, frutales, tranvías para todas direcciones, barrio de Palermo, San Salvador 360 entre Almagro y Gascón, precio 230 $, Tratar Tucumán 864.

ALQUILASE CASA DE NEGOCIO EN LA nueva estación D'Orbigny, ferrocarril Rosario á puerto Belgrano, distante 9 leguas de las estaciones Coronel Suárez y Pringles, rodeada de grandes colonias y ganadería, única casa de negocio en esta estación con armazones, mostradores, galpones, comodidad para familia, tratar Arenales 2278. v3

ALQUILANSE:

Casa Charcas 779, amueblada, 10 piezas, hall, dos cuartos de baño y demás comodidades, agua corriente caliente y fría, luz eléctrica. Visitarla de 9 á 12 m. y de 1 á 5 p. m.

Casa central Avenida de Mayo 656, entre Perú y Chacabuco, 7 piezas y dependencias.

Casa esquina Santa Fe y Pueyrredón, 12 piezas y dependencias.

Amplio local Rivadavia entre Florida y Maipú, con 3 puertas.

Casa Agüero 514, 9 piezas y dependencias, recién construída, comodidades modernas.

Ocurrir Franklin y Herrera Ltda., Bmé. Mitre 430. v5

ADMINISTRACION, COMPRA-VENTA de propiedades de Eugenio Dumas y Cía., [illegible] 277

Uruguay 60, casa moderna [illegible] comod., verla todo el día.

Corrientes 417 y Reconquista, de 13 habitaciones y comod., recién pintada, verla de 1 á 5.30.

Pozos 140, casas nuevas, con ascensor, de 5 habit y comod., verlas de 12 á 5.

Bolívar 1528, de 6 habit. y comod., verla de 2 á 4.

Andes 1649, de 5 habit y comod., verla todo el día.

Perú 1626, de 7 habit. y comod., verla de 1.30 á 5.30.

Loria 25, de 7 habit. y comod., verla de 8 á 11.30.

DEPARTAMENTOS

Jujuy 759, de 3 y 4 habit. y comod., verlos todo el día.

Paraná 477, de 3 habit y comod., verlo todo el día.

Entre Ríos 645, de 2 habit. y comodidades, verlo todo el día.

Jujuy 839, de 4 habit. y comod., verlo todo el día.

Andes 1669, de 4 habit. y comod., verlo todo el día.

LOCALES

Paraná 481, con 1 habit. y comod., verlo todo el día.

ALQUILASE BONITA CASA PARA FAmilia, 1er. piso, sin altos, recién pintada y empapelada, tiene vestíbulo, cinco habitaciones, gran comedor, cuarto de baño, con agua fría y caliente para baño, lluvia y lavatorio, amplia cocina con económica, carbonera, dos piezas de servicio, gran azotea, etc., Rodríguez Peña 14, tratar Tucumán 373. v4

ADMINISTRACION DE PROPIEDADES, del Banco Francés del Río de la Plata, Reconquista 157.

SE ALQUILAN

CASAS

SANTA FE 1054, buena casa estilo petit hotel, 9 piezas princs., 4 p. de servicio, hall, etc., abierta de 2 á 4, 650 $.

RIVADAVIA 1569, regia casa mod., frente al Congreso, 7 piezas princs., hall, 2 p. serv., ascensor, etc., 360 $.

CABRERA 3270, 80, 84 y 88, hermosa, con todo confort, mod., 6 y 7 piezas princs. y depends., 300 y 280 $.

SAN JOSE 1028, mod., 5 piezas princs., etc., 180 $.

PERU 372, mod., 5 piezas princs., etc., 250 más imptos.

CORDOBA 2939, hermosa, 5 piezas princs. y depends., abierta de 4.30 á 6 p. m., 250 $.

LAVALLEJA 552, regia, 6 piezas princs. y deptos., 180 $.

ACEVEDO 2324, hermosa, con todo confort mod., 6 piezas princs., 2 p. serv., 250 $.

CONDE 2740, moderna, 5 piezas princs., etc., 175 $.

ORO 3035, moderna, 6 piezas princs. y depends., 200 $.

GUTIERREZ 3881|83, dos hermosas casas muy baratas, 5 y 6 piezas, etc., abierta de 8 á 9, 140 $ c|u.

RIO DE JANEIRO 1028, moderna, 5 habs. princs. y deps., 120 $.

CABALLITO 143, moderna, de confort y lujo, 5 piezas princs., 2 p. serv., hall, etc. 140 $.

FRANKLIN 1159, moderna, 5 piezas princs. y deps., 140 $.

GAONA 3236|43, 2 casas recién construídas 4 y 6 piezas, vestíbulo, etc., 65 y 140 $.

COCHABAMBA 3126, moderna, 7 piezas y deps., 120 $.

MELIAN 2110, moderna, 5 piezas princs., etc., 110 $.

GAVILAN 975, moderna, 4 piezas princs. y deps., 75 $.

BOLIVAR 845, moderna, 3 piezas princs., etc., 170 $.

LIMA 1242, mod., 6 piezas princs., etc., 180 $.

HUMBERTO I 2785, mod., 4 piezas princs., jardín y deps., 170 $.

DOLORES 417, Floresta, mod., 4 piezas princs., jardín, etc., 100 $.

COLOMBRES 890, 3 piezas princs., etc., 90 $.

ARTES Y OFICIOS 78, 5 piezas princs., fondo, jardín, árboles frutales, etc., 200 $.

ZAPIOLA 2760, hermosa casita de 3 piezas, baño, etc., 85 $.

TUPAC AMARU 1158, 3 piezas, gran fondo, etc., 50 $.

GORRITI 168, moderna, 3 piezas, etc., 80 $.

MENDOZA 254,9 7 piezas princ., jardín, etc., 180 $.

LOCALES

RIVADAVIA 1615|7, gran salón, 7 piezas, etc.

25 DE MAYO 87, amplio sótano y deps., 350 $.

SAN MARTIN 748, local, sótano, etc., $ 250.

BEAUCHEF ESQ. MATORRAS, HERMOSO local, sótano, 3 piezas y depends., 150 $.

MALABIA ESQ. WARNES, salón, 2 piezas y deps., 150 $.

BOYACA 975|9, espléndido local de 3 piezas, etc., 170 $.

SUIPACHA 652|6, gran salón, 14 piezas, etc.

Núñez 2497, salón, 2 piezas, etc., 125 $.

VIAMONTE 545, hermoso local, etc., 130 $.

ESPINOSA 2202, esq. Seguí, hermoso local, 3 piezas, etc., 130 $.

HUMBERTO I 2801, salón, piezas, etc., 140 $.

PETITS HOTELES

Cnel. DIAZ 1079, hermoso y amplio, con todo confort, mod., 10 piezas princs., jardín y depends., 370 $.

ZAPATA 281, regio, 7 piezas princs. y depends., á 1 cuadra de Cabildo, 170 $.

ZAPIOLA 1779, moderna, 6 piezas princs., 8 piezas serv., etc., frente á la estación Belgrano, F. C. R., 180 $.

MITRE 685, 'Adrogué', 5 piezas princs., jardín, etc., 100 $.

DEPARTAMENTOS

RIVADAVIA 1569, depto. moderno, 4 piezas princs. y depds., 150 $.

RONDEAU 1787, mod., 2 piezas á la calle y depds., 30 $.

ESCRITORIOS

25 DE MAYO 81, varios, regios escritorios, de 70 á 125 $.

B. MITRE 250, juntos ó separados, 2 regios escritorios, 150 $.

MORENO 460, dos escritorios 90 $. v5

BANCO DE ITALIA Y RIO DE LA PLATA—Administración de Propiedades—Bartolomé Mitre 448.

ALQUILASE:

CORRIENTES ESQ. PUEYRREDON—Espléndidos departamentos, internos y á la calle, con todo lujo y confort, luz eléctrica, ascensor, calefacción, etc., abiertos de 10 a. m. á 4 p. m.

CORRIENTES 2797—Amplio local con sótano y correspondiente ascensor, con comodidades para familia. Abierto de 10 a. m. á 4 p. m.

CAMPICHUELO 1295—Cómoda casita de 4 habitaciones y demás comodidades. Llaves Giles 300.

LINIERS 560—Amplia casa de 7 habitaciones, vestíbulo y demás comodidades. Llaves en el Banco.

BILLINGHURST 1147—Espléndida casa de 8 habitaciones, cuarto de baño, hermoso jardín al fondo y demás dependencias. Llaves al Banco.

BAHIA BLANCA 4592—Linda casita de 4 piezas y demás. Llaves al Banco.

HAEDO, F. C. O., SAN MARTIN 2245—Casa para familia de 5 habitaciones y comodidades, á una cuadra de la plaza San Martín. Llaves en el almacén Lucchetti.

Por más datos ocurrir á la Oficina "Administración de Propiedades del Banco, Bartolomé Mitre 448"

CASA SE ALQUILA 6 PIEZAS, DIRECTORIO 516, tratar en el 420. v4

CASA CHICHE SE ALQUILA en LOMAS de Zamora, 5 piezas en 70 $, Mitre 62[illegible]

CASA ALQUILO, TREINTA Y TRES 2176, tranvías 6, 47, 19, 23.

CASA 6 PIEZAS CON SALA SE ALQUIla, Loria 1524, Pringles 1256.

CASA DE 6 PIEZAS ALQUILASE EN $ 200, E. Unidos 1223, las llaves al 1231.

CASA ALQUILO EN 150 $. SANTA ROsalía 889. v4

CASA ALQUILO EN 200 $. CONSTITUción 1346, de 8 á 11 a. m. v4

CASITA ALQUILO, BAJA, AMPLIA, 7 piezas 290, Berutí y Pueyrredón.

CASA EN FLORES, 3 PIEZAS, BARAdero 213, tratar Varela 165. v4

CASA ALQUILO, SALA, TRES PIEZAS y comodidades, Luca 1709.

CASA BAJA ALQUILASE SANTA FE 484. v4

CASAS NUEVAS SE ALQUILAN, 2 PIEzas, 2 de servicio, Paraná 358. v4m4

CASA ALQUILASE, 5 PIEZAS, GAS, agua corriente, baño, San Eduardo 2591. v3

CASITAS RECIEN CONSTRUIDAS, SE alquilan, Almagro 257 al 263. v3m

CASITAS A $ 130 Y LOCALES A $ 100, alquílanse en el edificio Rincón 1186. v27m

CASA SE ALQUILA, 5 PIEZAS, COMOdidades, agua corriente, Santa Fe 5168. v3m

CASITAS EN GRAL. URQUIZA SE ALquilan, Nahuel Huapí 5332|5352|5354. v5

CASA ALQUILO, SALA Y TRES PIEZAS, Chacarita 2619, tratar Santa Fe 5180. v6

CASA RECIEN CONSTRUIDA 6 PIEZAS se alquila en 150 pesos, Lavalleja 676. v5

CASA HERMOSA SE ALQUILA, 6 HABItaciones y comodidades, Rivadavia 3389. v5

CASA SE ALQUILA, PRINGLES 843, [illegible] ne sala, 5 piezas, vestíbulo, terraza y demás dependencias.

CASA ALQUILO, FLORES 4165, MEDIA cuadra Rivadavia 8600; tratar Bahía Blanca 274.

CABILDO AL 3800, FRENTE TRANVIA, Obligado 3753, 5 hab., jardín, cocina, 75 $ al mes, tratar Ecuador 413.

CASITA CASTRO 879 SE ALQUILA, DOS piezas y cuartito gran fondo, apropiado para taller, tratar Larrazábal 2813.

COCHERIA MODERNA PARA 30 CABAllos y demás comodidades, alquílase, Guayanas 1191, tratar Córdoba 2310. v4

CASA DE ALTOS, PARA NEGOCIO ó familia, se alquila en B. Mitre 959; tratar Chacabuco 75, escritorio 22. v5

CASA DE 3 PIEZAS ALQUILASE EN 140 pesos, aparente para dos familias conocidas, Triunvirato 919. v3

CASITA INTERNA, DOS PIEZAS BAJAS y una chica alta, con patio y demás, alquilo, Sarmiento 2337. v3

CASA LUJOSA CON 6 HABITACIONES, vestíbulo, agua corriente, gas, se alquila en 150 $, Rioja 453. v3

CASAS NUEVAS ALQUILANSE, VESTIbulo, 5 piezas, Venezuela 2333, precio 200 pesos. v1

CASA CHICHE, TRES PIEZAS AMUEbladas de nuevo, atendida por persona sola, Río Bamba 879. v3

CASA NUEVA Y BARATA SE ALQUIla, Uriarte 1935, ocurrir Billinghurst 2150. v3

CASA SE ALQUILA DE 6 PIEZAS Y dependencias, Santa Fe 1419, tratar Victoria 788, escritorio 26. v3

CASA NUEVA CON 11 PIEZAS SE ALquila, Güemes 3144, darán razón B. Mitre 1484. v4

CASA NUEVA ALQUILO CON TODAS comodidades, Zapata 250, á una cuadra de Cabildo, tratar de 4 á 6. v3

CASA ALQUILASE, 5 PIEZAS ETC., para familia ó negocio, esquina, Entre Ríos 1562. v3

CASA MODERNA ALQUILASE, 7 HABItaciones y demás dependencias, Uruguay 659. v3

CASA HERMOSA SE ALQUILA EN Flores, 3 habitaciones y una de servicio, jardín y [illegible]

CASA SE ALQUILA AD NORTE, URIARte 1731 y Honduras, 6 piezas, gas y agua, 130 $. v3m

CASITAS MODERNAS, FLAMANTES, todas comodidades, alquilo, San Juan 1020.

CASA ALQUILO, 5 PIEZAS, ANCHORIS 60, media cuadra Entre Ríos y de Caseros. v4

CASA NUEVA, 5 HABITACIONES Y servicio, alquilo, Curapaligüe 678; verla de 7 á 10 a. m. v4

CASA EN CABALLITO, A UNA CUADRA de Rivadavia, alquilo $ 150, Yerbal 836; tratar B. Mitre 2600. v4

CASA ALQUILO EN FLORES, AGUA corriente, Rafaela 3591; tratar Rioja 444.

CASA DE TRES PISOS, CON 36 HABItaciones, especial para hotel, alquilo, Callao 357, verla 10 á 12, alquiler 1.500 $

CASA ALQUILO, CULPINA Y CAMPANA y Lafuente 846, en 45 y 55 $, Flores, tratar Belgrano 1820.

CASA NUEVA SE ALQUILA, TIENE cloacas, luz eléctrica, con todas comodidades, Cangallo 3692.

CASA ALQUILO, 3 PIEZAS Y COMEDOR, Constitución 4183, tratar Constitución 3924.

CASITA ALQUILO, 4 PIEZAS, 60 $, Campana 636, Flores; tratar C. Pellegrini 1264 v3m

CASITAS EN FLORES, DOS PIEZAS, piecita de servicio, galería y cancel, se alquilan en 70 y 60 $, Tramway 2311. v4

CASA MODERNA ALQUILASE, 6 PIEZAS, mucho fondo, precio 135 $, Neuquen 554.

CASA SE ALQUILA, CONSTITUCION 1238, con 6 grandes piezas y demás comodidades, verla de 8 á 10 a. m.

CASA DE ALTOS ALQUILO EN BELgrano, Conesa esq. Olazábal, de 8.30 á 10.30 y de 3 á 6. v4

CASA SE ALQUILA, COMEDOR, TRES piezas y demás comodidades, Hortiguera 440.

CASA-QUINTA LA MARIA DEL señor Raña de Adrogué, se alquila, tratar en la misma.

CASA ANTIGUA EN FLORESTA SE alquila, 5 piezas, 70 $, Falcón 4071, á una cuadra de Rivadavia, altura 8600. v3

CASITA ALQUILO EN FLORES DE 3 piezas y demás comodidades, calle San Ramón 838, dos cuadras de la línea 42. v3

CASA SIN ESTRENAR, ESQUINA, 5 habitaciones á la calle, baño instalado, vestíbulo, luz eléctrica, ascensor, alquílase 250 $, Solís 600. v6

CASAS SE ALQUILAN, MODERNAS, luz eléctrica, económica, agua caliente, 6 habitaciones, 1 de servicio, Deán Funes 587 el 91, $ 200 y 220, tratar de 4 á 6. v3

COLEGIALES, AGUILAR 2870, AMPLIA y cómoda casa de familia, se alquila, una cuadra de la estación, ocurrir en la misma. v5

CORRIENTES 417 Y RECONQUISTA, se alquila buena casa, recién pintada, de 12 habitaciones y comodidades, especial para escritorios, verla de 1.30 á 5.30. v5

CASA DE ALTOS, NUEVA, 6 PIEZAS principales, agua corriente, luz eléctrica y demás servicios, alquilo, California 1121, tratar al 1149. v2

CASAS CHICAS CON ASCENSOR Y DEpartamentos confortables y baratos se alquilan, Bernardo de Irigoyen 1556. Tratar Vieytes 301, de 8 á 12 m. v7m.

CASA CENTRAL, AVENIDA DE MAYO 847, en el quinto piso, con servicio de ascensores y calefacción, se alquila; tratar Venezuela 678. v3m

CASA MORENO 2754, SE ALQUILA EN 220 $. moderna, elegante, 8 habitaciones, vestíbulo, galería, electricidad y gas para cocina, tratar Moreno 2705. v3

CASA EN LOMAS SE ALQUILA 6 PIEzas y demás comodidades con bastante terreno, tratar de 12 á 3, E. Unidos 1626. v3

CASA CHICHE ALQUILASE EN LANUS, 5 cuadras de la estación, General Guido 355, de 4 piezas cocina y demás dependencias.

COCHERIA ALQUILASE EN 550 $. LA cochería recién construída con capacidad para 30 animales, situada en Venezuela 2243; tratar Salta 459, Café Paulista. v4

CASA-QUINTA, ALQUILO $ 70, A DOS cuadras de la estación Bernal, calle Vaccari 145, 5 piezas, baño, agua corriente, luz eléctrica. v4

CASA ESPLENDIDA, 5 PIEZAS, baño caliente y frío, pieza de servicio y jardines, á media cuadra del bulevar Cabildo calle Juana Azurduy 2481, Núñez. v5

CASA PASAJE SAN CARLOS 20, frente á la iglesia, 6 habitaciones, vestíbulo, baño, se alquila, tratar en la misma, por la mañana. v4

CASA NUEVA ALQUILO, SALON PARA negocio, comedor, 4 piezas y demás dependencias, Arrotea 774, tratar B. Mitre 1682. v4

CASITA LINDA, DOS PIEZAS, UNA CHIca, alquílase en Villa del Parque, Melincué 2721, dos cuadras del tranvía, tres de la estación. v4

CASA NUEVA, 4 PIEZAS, COMEDOR, baño, cocina, alquiler $ 80, Donado 927, una cuadra Triunvirato; tratar Saavedra 532. v5

CASA-QUINTA EN EL CABALLITO, CAlle Rojas 58, á media cuadra de Rivadavia, se alquila, verla de 9 á 11 y de 3 á 5, tratar B. Mitre 2600. v4

CASITA NUEVA, DE 3 PIEZAS Y COmodidades, se alquila en Gral Urquiza, calle Iberá entre Colodrero y Capdevila; tratar Suipacha 639. v4

CASA DE ALTOS SE ALQUILA RECIEN construída, con toda clase de comodidades, precio 250 $, Caseros 1911, entre Solís y Entre Ríos. v4

CASA EN LANUS, F. C. S. SE ALQUIla, 3 piezas, despensa, cuarto de baño y demás comodidades, calle Buenos Aires 1354 tratar Molinari, Venezuela 771. v5

CASAS NUEVAS DE 5 HABIT., ELECtricidad, agua caliente, ascensor, etc., alquílanse, verlas todos los días de 12 á 5, Pozos 140, tratar Victoria 372. v5

CASA SE ALQUILA GUEMES 3019, SALA, toilette, escritorio, dormitorio, baño y pieza para servicio, confort y [illegible] 230 $. Tratar en la misma de 4 á 6 p. m. No hay papel. v5

CASITA CHICHE SE ALQUILA, GAZcón 290, sala, 3 piezas, baño, pieza servicio, agua corriente, gas, tranvía todas direcciones, empapelada y demás dependencias. v4

CALLE RAMON L. FALCON 4150, FLOresta, se alquila una casita de tres piezas, comedor, cocina, cuarto de baño, una cuadra de Rivadavia, con tranvía núm. 3, verla de 1 á 5.

CASA CHICHE CON 5 PIEZAS Y TOdas comodidades, $ 80, calle Bogotá 4184, á 3 cuadras de Rivadavia y 2 cuadras Estación V. Sarsfield. Llaves al lado. Tratar Montevideo 371 v4

CASA DE ALTOS CON TODO CONFORT de 5 habitaciones y demás dependencias se alquila, especial para consultorio, [illegible] independiente [illegible] 1168, tratar Santa Fe 2511 v5

CASA NUEVA ALQUILO, PAMPA 2513, á una cuadra de Cabildo, 6 habitaciones, dos para servicio, 2 baños con agua caliente, luz eléctrica, agua corriente, tratar altos. v3

CASA CHICHE, RECIEN EDIFICADA, en Flores, 4 habitaciones y comodidades, gran fondo, jardín al frente, alquílase, Caracas entre Gaona y Dungeness, tratar Belgrano 1861, Rebecchi.

CASA MODERNISIMA ALQUILO EN CAballito, Paysandú 539, comedor, 5 piezas, cocina, baño, frutales, gallinero, se colocará molino, mucho fondo, una cuadra tranvías 99 y 89, doy contrato, 100 $.

CASA EN PALERMO, CALLE CARRANza 2106, esquina á Guatemala, con cuatro piezas, baño, pieza servicio, se alquila en 150 $ por mes, tratar R. Alcorta, Sarmiento 357. v16

CASA LUIS XV, MODERNA, SE ALQUIla, Gallo 1531, 5 piezas, vestíbulo, baño, pieza servicio, etc., verla de 7 á 11 a. m., tratar F. J. Marty, muebles y tapicería, Cangallo 656 v6

CASA AMPLIA MUY CONFORTABLE SE alquila con todas las comodidades para familia pudiente, con agua caliente, espléndidamente decorada, barrio [illegible] 13 habitaciones, precio 350 $. [illegible] 2870. v9

CASA ALTOS, NUEVA, SE ALQUILA, lujosa, con sala, 2 dormitorios, comedor, escritorio, cloaca, agua caliente, terraza, pileta lavar, en el mejor punto de Palermo, Serrano 2356, á una cuadra plaza Italia. v4

CASA NUEVA, ALQUILASE EN 95 $ 3 dormitorios, comedor, baño, cocina, galerías, celosías, jardín y fondo con frutales, calle Altolaguirre 1971, esquina Juramento, Villa Urquiza, tratar Carlos Pellegrini 78. v5

CASA NUEVA COMO PARA NOVIOS, SE alquila en Banfield, con toda clase de comodidades, 4 piezas, baño, pieza de servicio, agua corriente, gas, luz eléctrica y demás comodidades, frente al andén de la [illegible] Pellegrini y Rincón, para verla en el corralón de enfrente, tratar Rioja 280, en Buenos Aires. v5

DEPARTAMENTO DE 3 PIEZAS alquilo 60 $. Rioja 1266. v4

DEPARTAMENTO ESPACIOSO Y MOderno, alquílase, Cangallo 4248

DEPARTAMENTOS DE 2 PIEZAS, COCIna etc., se alquilan $ 55, Canning 3544. v4

DEPARTAMENTOS INTERIORES Y exteriores, se alquilan, Corrientes 1354. v4

DEPARTAMENTO CON TODA CLASE de comodidades, se alquila, Callao 384. v10

DEPARTAMENTO CUATRO PIEZAS espléndida casa familia, alquilo 145 $, Uruguay 880. v5

DEPARTAMENTOS DE 3 Y 4 HABIT., con todas comod., mucha luz y aire, se alquilan en casa recién terminada, Jujuy 759, verlos todo el día, tratar, Vic[illegible]

DEPARTAMENTO MODERNO A LA calle, ascensor, alquilo $ 155, 4 piezas, baño, etc., 25 de Mayo 688. v3m

DEPARTAMENTO 3 PIEZAS LO MAS moderno, 50 $, Ferrari 339, Parque Centenario. v4m

DEPARTAMENTOS 3 Y 4 PIEZAS, REcién construídos, se alquilan, Almagro 263. v3m

DEPARTAMENTO CON CINCO PIEZAS, patios, agua corriente, se alquila, Santa Fe 5182. v3m

DEPARTAMENTO AMUEBLADO ALQUIlo á matrimonio, precio 80 $. Convención 1625, Caballito. v3m.

DEPARTAMENTO DE 4 PIEZAS ALquilo, Méjico 2559; tratar Maipú 247, de 3 á 4. v5

DEPARTAMENTO ALQUILASE, 2 PIEzas y dependencias, á matrimonio, 60 pesos, Caseros 784.

DEPARTAMENTOS DE 2 PIEZAS Y DEmás comodidades, alquílanse en 68 $, Bolívar 1568.

DEPARTAMENTO DE 3 PIEZAS CON aire y luz, se alquila en casa decente, en 70 $, Maza 1243.

DEPARTAMENTO SE ALQUILA DE UNA sala y una pieza con cocina y comodidades, General Hornos 538.

DEPARTAMENTOS SE ALQUILAN DOS piezas y comodidades, 65 $, Entre Ríos 1737. v4

DEPARTAMENTOS VENTILADOS, DE 2 y 3 piezas, se alquilan, Corrientes 4618. v4

DEPARTAMENTO ALQUILO DE TRES piezas y demás comodidades, Pavón 2555.

DEPARTAMENTOS MODERNOS, REcién construídos, 3, 5, 6 habitaciones, ascensor y demás comodidades, Moreno 1326.

DEPARTAMENTOS CENTRALES Y elegantes se alquilan, casa seria, $ 120 y 110, Alsina 1150. v6

DEPARTAMENTO AIREADO, DE cuatro piezas y demás servicios, alquílase, Humahuaca 742.

DEPARTAMENTO DE 2 PIEZAS, BIEN ventilado y demás comodidades, se alquila, San Juan 3827, tratar Corrientes 1[illegible] v4

DEPARTAMENTO ALTO, MODERNO de 4 piezas, cocina y baño, todo confort, se alquila, Estados Unidos 2465, tratar Entre Ríos 135.

DEPARTAMENTO COMODO SE ALQUIla, 3 piezas y pieza de servicio, cocina, agua corriente, Serrano 547 y Triunvirato. 75 $. v4

DEPARTAMENTOS ALQUILO 5 PIEZAS, comodidades, 80 $, Serrano 559 [illegible] Triunvirato; ocurrir Reconquista 453, piso 2o.

DEPARTAMENTO INDEPENDIENTE, sala, antesala, dormitorio, 3 balcones Av. Mayo, electricidad, todas comodidades, 180 $. Tacuarí 83.

DEPARTAMENTO DE 2 HERMOSAS piezas, comodidades, cocina, alquila matrimonio á matrimonio ú hombres solos, único inquilino, 110 $. Av. Mayo 1057, de 9 á 6.

DEPARTAMENTO AMUEBLADO SE alquila sobre calle, dos dormitorios, salón, comedor, cocina, comodidades, luz eléctrica, entrada independiente, Reconquista 322, altos. v5

DEPARTAMENTOS MODERNOS, FRENte al Palacio de Justicia, Lavalle 1312, en el 5o. y 6o. piso, con calefacción y ascensores, se alquilan para familia, consultorio ó estudio; tratar Venezuela 678. v3m

DEPARTAMENTOS INDEPENDIENTES para familias, con todo confort, luz eléctrica, gas, baño, etc., en edificio recién terminado se alquilan, B. Mitre 1980. v3

DOS PRECIOSAS CASAS NUEVAS, FLAmantes, aptas para familia, consultorios etc., alquílanse juntas ó separadas, como asimismo otras habitaciones, todo amueblado ó sin muebles y con comodidades completas, Cevallos 236, tratar al 208. v5

DEPARTAMENTOS DE PRIMER orden nuevos, con todo confort moderno, parquets, paredes estucadas, calefacción central, ascensores, monta cargas, etc., se alquilan, Administración Farran y Zimmermann, San Martín 195. v1a

DEPARTAMENTOS de 5 y 6 PIEZAS, con todo confort, piezas de servicio, baño con agua caliente, calefacción, dos ascensores, servicio de porteros, se alquilan en el palacio de La Inmobiliaria, Av. de Mayo y Plaza del Congreso, verlos á cualquier hora, tratar San Martín 235 y 253.

DEPARTAMENTOS NUEVOS, RECIEN concluídos, únicos en la capital por su ubicación alta y saludable, independientes, amplias piezas, lujosamente decoradas, instalaciones eléctricas, calefacción á gas, cloacas, agua corriente, tranvías á la puerta. A media cuadra del bulevar Córdoba y á dos de Santa Fe, Cabrera 3086. v4

DEPARTAMENTOS FLAMANTES LUjosísimos, se alquilan 3, piso bajo, 1o. y 2o. piso, vestíbulo, sala, comedor, 3 dormitorios, 2 grandes piezas servicio, baño con toda clase de artefactos, piezas lavar, gran terraza con plantas, baño y w. c., servicio, agua caliente, luz eléctrica, sol, aire, luz, Laprida 1252, cerca de Santa Fe. Tratar de 3 á 5 p. m. v4

DEPARTAMENTOS FLAMANTES, LUjosísimos, se alquilan tres: piso bajo, 1o. y 2o. piso, 3 piezas grandes, 2 chicas, baño con toda clase de artefactos, pieza lavar, gran terraza con plantas, baño servicio, agua caliente, luz eléctrica, sol, luz y aire, Laprida 1252 cerca de Santa Fe. Tratar de 3 á 5 p. m. v4

EN BELGRANO ALQUILO CASA DE ALtos, en $ 160, Cabildo 2269. v3

EN LANUS SE ALQUILA CASA DE tres piezas y cocina en 40 pesos, San Carlos 1253. v3

EN FLORES SE ALQUILAN DOS CASAS nuevas, Nazca 548, gas, aguas corrientes, abiertas de 8 á 4 y de 3 á 5. v4

EN FLORES SE ALQUILA UNA PRECIOsa casa, con todas comodidades, Caracas 833, para verla de 4 á 6. v3

EN VILLA BALLESTER SE ALQUILA linda casita á 4 cuadras estación, en $ 50, datos, Basset, Cangallo 666.

EN VILLA DEL PARQUE ALQUILASE casa 3 piezas y comodidades, $ 60, á 1 cuadra tranvía 86, [illegible] 2447

EN CASA PARTICULAR ALQUILASE piso alto de 7 habitaciones, cocina, baño y comodidades, Gallo 311. v5

EN LOMAS DE ZAMORA SE ALQUILA linda casita 5 piezas y comodidades, Bolívar 67

EN FLORES, CASA ALQUILASE, Avellaneda 2133, con contrata, mucho fondo, tratar hoy domingo todo el día.

EN COGHLAN, CASA-QUINTA SE ALquila, sala, escritorio, vestíbulo, 4 dormitorios, comedor, servicio, [illegible] aguas corrientes, razón Olleros 3761. [illegible]

EN FLORES, CASA MODERNA ALQUIlase, media cuadra Rivadavia, [illegible] 96, cinco piezas, cocina, baño y pieza servicio, tratar Maipú 220. v5

EN ALTA GRACIA, SE ALQUILA HASta el 1o. de Diciembre cómoda casa con muebles, piano y carruaje, Esmeralda 246 v5

EN TALLERES [illegible] quintas de [illegible] casita de tres piezas, [illegible] tes ó Méjico 1028 v3

EN VILLA URQUIZA ALQUILO CASA Blanco Encalada 4372 [illegible] con gas y agua corriente, á media cuadra de Triunvirato, tratar San Martín [illegible] Raúl A. Carta [illegible]

EN BELGRANO, Montañeses [illegible] cuadras de estación [illegible] se alquila casa nueva, 5 piezas [illegible] vestíbulo y dependencias, agua corriente, luz eléct., tratar C. Pellegrini [illegible]

EN 70 Y 75 $, EN FLORES ALQUILO dos [illegible] vicio, jardín, fondo, galería calle Monte Dinero 2429 y 2[illegible], entre Sud América y Zamudio, B. Mitre 2553 v4

EN SAN MARTIN, SE ALQUILA LINDA casa con luz eléctrica y agua corriente, compuesta de 2 dormitorios, cuarto de baño, cocina y demás comodidades, jardín al frente y gran fondo, precio 35 pesos, tratar Reconquista [illegible]

EN VILLA URQUIZA, SE ALQUILA [illegible] piezas [illegible] Villa Ranelagh [illegible] á la estación [illegible] al lado de la quinta del doctor [illegible] v3

EN FLORES ALQUILO CASA Y MEDIA cuadra de Rivadavia, Pergamino 64, gran comedor y 5 piezas, cuarto de baño, agua corriente, [illegible] gran patio, [illegible] parrales, árboles, etc., precio 120 $, tratar [illegible] 148. v3

ESPLENDIDA CASA DE 6 PIEZAS, vestíbulo, cuarto de baño, instalación de agua caliente, cloacas, gas y luz eléctrica, á una cuadra de Santa Fe, con tranvía á todas direcciones en la puerta, se alquila, Charcas 4759, llaves en el 4640.

EN BANFIELD LINDA VILLA compuesta de comedor, dos piezas, baño y bañadera, cuarto de servicio, gas, árboles y demás comodidades, se alquila con transferencia de seis meses de contrato por 80 pesos, en lugar de 100 $, tratar en la misma casa, Vieytes 451 v3

EN VILLA URQUIZA se alquilan dos casas 200 $ c/u, á una cuadra de la estación tranvía Lacroze y Anglo-Argentino al frente, sala, 4 dormitorios, comedor, vestíbulo, dos galerías, cuarto de baño, servicio completo, cocina económica, instalación de luz eléctrica y gas, 2 piezas altas para servicio, Triunvirato 4627 y 33. Tratar Paraguay 1319. v5

FLORES, QUIRNO 626, ALQUILO CASA, 2 piezas, comedor, tratar Pichincha 770. v4

FLORES, ALQUILASE AMPLIA CASA en 160 $, llaves enfrente, Tertero 159 v3

FLORES, QUIRNO 626, ALQUILO CASA dos piezas, comedor, etc. Tratar Pichincha 770. v3

GALPON GRANDE Y 4 PIEZAS, TErreno esquina, se alquila, Solís 1904

GALPON SE ALQUILA PARA DEPOSIto ó talleres. Humahuaca 483. v3

GALPON ALQUILASE [illegible] 8x10 M., YAtay 739.

GALPON DE 7x9 PARA INDUSTRIA SE alquila barato, Giribone 14.

GALPON 11x8 VS. ALQUILASE, MUY barato, Inclán 76.

GARAGE CON CAPACIDAD PARA SEIS automóviles, alquilo en 150 $, Pichincha 928. v4

GALPON PARA INDUSTRIA O DEPOSIto y una pieza, se alquila 45 $, Estados Unidos 4247. v3

GALPON DE ALTOS, SE ALQUILA, buena comodidad, Agrelo 4046, tratar Castro Barros 312. v3

GALPON SE ALQUILA CON 480 MTS. de superficie, Agrelo y Urquiza, tratar Paseo Colón 367. v4m

GALPON DE 10 MTS. POR 17, BIEN cerrado, se alquila para depósito, Garay 1365. v3

GALPON PARA INDUSTRIA O DEPOsito se alquila, con piezas para familia, calle Gutiérrez 2667, la casa tiene corriente eléctrica. v4

GALPON GRANDE SE ALQUILA PAra taller ó depósito, calle Santa Fe 1164, para ver y tratar de 8 á 10 a. m. en la misma. v2

GRAN LOCAL PARA NEGOCIO, CON comodidades para familia, alquílase, Rivadavia 2019, tratar Avenida de Mayo 946, de 3 á 5. v2

GENERAL URQUIZA 1181, CASA ALTA, moderna, 8 principales y dependencias se alquila, llaves en los bajos, tratar 24 de Noviembre [illegible], de 10 á 12 m. v3

HERRERIA COMPLETA ALQUILASE EN la nueva estación D'Orbigny, ferrocarril Rosario á puerto Belgrano, distante 9 leguas de las estaciones Coronel Suárez y Pringles, rodeada de colonias importantes, tratar Arenales 2278 v2

INDEPENDENCIA 1646, 11 HABITACIOnes, $ 360 y contrato por 3 años, alquílase, verla todo el día, tratar C. Calvo 2756, de [illegible] á 3. v5

LOCAL SE ALQUILA CON LUZ ELECtrica, $ 120, Maipú 882.

LOCAL CON PIEZA SE ALQUILA, JUnín 295. v4

LOCAL CON PIEZA ALQUILO EN 60 $. Bolívar 508.

LOCAL SAN JUAN 2218, CON GALPON, alquilo, tratar Cevallos 1580. v6

LOCAL PARA NEGOCIO, SE ALQUILA, Pozos 865.

LOCAL AMPLIO CON 2 VIDRIERAS Y para familia se alquila, B. Mitre 2478. v3

LOCAL CON SOTANO GRANDE COMO para negocio, se alquila, Deán Funes [illegible] v3

LOCALES, DEPOSITOS, ESCRITORIOS, [illegible] alquílanse baratas, Belgrano 977, [illegible] v3mz.

LOCAL MODERNO, SOTANO PORTLAND 60 $, alquilo, Chile 1315, tratar Chile 1316 v3

LOCAL MODERNO, CON 5 PIEZAS PAra familia se alquila en 180 $, Carlos Calvo 1424, tratar Santa Fe 3389. v5

LOCAL PARA NEGOCIO Y FAMILIA alquílase, [illegible] Avellaneda y Condarco, [illegible] v4

LOCAL PARA NEGOCIO CON COMODIdades se alquila por 85 pesos, Boedo 1004.

LOCAL COMODIDADES, RIVADAVIA 10835, frente talleres de 3.000 obreros, 80 $ por mes, tratar Ecuador 743. v7

LOCAL CON LINDA VIDRIERA, COMOdidad para familia alquílase, Independencia 3500. v4

LOCAL 5x20 TRES HAB. baño Y COCINA, especial para depósito, cantina ú otro negocio, alquílase barato, Garay 2027 y Rioja. v3

LOCAL CON DOS GRANDES VIDRIEras y comodidad para familia, con instalaciones ó sin ella, alquílase barato. Corrientes 3325. v5

LOMAS, F. C. S., PASO 260, ALQUILO barato, contrato, casa cómoda, 6 piezas, jardín, etc., tratar Sáenz Peña 1931, á B. A.

LOCAL PARA INDUSTRIA O TALLER, entrada de carros independiente, en Floresta, Olivera 66, á media cuadra de Rivadavia, $ 100, alquílase. v3m

LUJOSO DEPARTAMENTO MODERNO recién terminado, Cerrito 836, en el 2o. piso, con ascensor y calefacción, se alquila; tratar Venezuela 678. v3m

LOCAL ESPLENDIDO PARA NEGOCIO, agencia de vapores, á una cuadra al N. de plaza Mayo, casa gobierno, Bolsa y Bancos, se cede resto de contrato, alquiler muy bajo, tratar Reconquista 20, de 9 á 11. v3

LOCAL GRANDE NUEVO, 12 METROS, con sótano, 2 dormitorios, cocina, baño y patio, en barrio muy comercial, se alquila, calle Rivera 1279. Tratar Independencia 1409. v5

LOCAL HERMOSO CON ARMAZONES, mostradores, instalación á gas y eléctrica, dos grandes vidrieras con armazones niquelados, etc., se alquila, Triunvirato 341, las llaves cigarrería de enfrente, tratar San Juan 1653. v4

MAR DEL PLATA, SE ALQUILA POR los meses de Marzo y Abril, una espléndida casa próxima al Bristol, amueblada y con toda clase de comodidades, alquiler 250 pesos mensuales. Tratar Sinesio Sánchez y Cía., esq. del Estero 62, Mar del Plata. v3

NOVIOS, LUJOSA CASA MODERNA ALquilo, con subsuelo, Berutí 1411. v3

NEGOCIO CON ARMAZONES, SE ALquila, Bernardo de Irigoyen 757.

NEGOCIO CON SU DEPARTAMENTO moderno, se alquila, Estados Unidos 3167, tratar Entre Ríos 135.

NEGOCIO CON 4 HABITACIONES PARA familia, buen salón, con 2 vidrieras, alquilo en 150 $, Santa Rosalía 893. v4

NEGOCIO CON SOTANO Y CASA DE familia, alquilo en Belgrano, Conesa esquina Olazábal, de 8.30 á 10.30 y de 3 á 5. v4

NEGOCIO ESQUINA, ALQUILO CON ARmazones y [illegible] piezas, galpón y [illegible] comodidades, calle Forest y Nahuel Huapí, Belgrano, á una cuadra de la estación Coghlan, F. C. R. v4

OJO INDUSTRIALES, ALQUILO O vendo casa con gran galpón 10x23, terreno [illegible], Provincias Unidas [illegible]

OJO, PARA GARAGE O INDUSTRIAS—se alquila un hermoso galpón nuevo de 20x30 metros, calle Muñiz 1060 entre San Juan y Carlos Calvo v3

OJO SE ALQUILA UN LOCAL PARA [illegible] hacer fortuna, [illegible] Villa del Parque, calle [illegible] Lozano [illegible]

PAVON [illegible] SE ALQUILA CASA NUEva, [illegible] tratar Belgrano [illegible] v5

P[illegible] SE ALQUILA A MATRImonio [illegible] contrata, [illegible] y Carlos Pellegrini [illegible] Tratar Montevideo [illegible] v4

P[illegible] MEDIA CUADRA [illegible] se alquila [illegible] piezas [illegible] v6

[illegible] SE ALQUILA DE[illegible] piezas, cocina, baño y [illegible] en 100 $. v3

R[illegible] CASA QUINTA [illegible] cocina [illegible] dirigirse quinta [illegible] v5

SE ALQUILA [illegible] ALMAGRO 1472, 6 PIEzas [illegible] v4

SE ALQUILA GALPON Y PIEZA, BOEdo [illegible] por 5

SE ALQUILA UN DEPARTAMENTO, Costa [illegible] 264, [illegible] $ mensuales. v4

SE ALQUILA CASA CALLE GAONA 423, altos y bajos, tratar 433

SE ALQUILA CASA MODERNA, BERUTI [illegible] v4

SE ALQUILA UNA CASA DE 5 PIEZAS, [illegible]

SE ALQUILA CASITA DE 2 PIEZAS, [illegible] Flores

SE ALQUILA PIEZA PARA HOMBRES [illegible] v5

SE ALQUILA CASA ESQUINA, ALTOS [illegible] v3

SE ALQUILA COCHERIA VENEZUELA [illegible] tratar [illegible] 159 v11

SE ALQUILA CASA EN VILLA URQUIZA, [illegible] piezas $ 80 v4

SE ALQUILA CASA DE ALTOS CON TOdo confort, Honduras 68[illegible] v4

SE ALQUILA CASA 6 PIEZAS, CURAPAligüe [illegible] v3

SE ALQUILA CASA, ALVAREZ 1016, [illegible] v4

SE ALQUILA O SE VENDE UNA ESpléndida casa, Olleros 2950 v3

SE ALQUILAN CASAS, CHILE Y PIchincha, tratar Pichincha 655. v5

SE ALQUILA CASITA DE 2 PIEZAS, Morón 1525, Floresta. v3

SE ALQUILA CASA CORRALON, Mauro 3842, tratar Corrientes 1661 v3m

SE ALQUILAN DEPARTAMENTOS MOdernos, Canning 540 v5m

SE ALQUILA CASA PARA FAMILIA, Deán Funes 498, precio 220 $. v4

SE ALQUILA CASA COMODA, PUEYrredón 1561. v3m

SE ALQUILA LOCAL, PICHINCHA 341, tratar Rincón 631. v4m

SE ALQUILA CASA, DOLORES 363, llaves al lado, tratar Pichincha 62. v5m

SE ALQUILAN DEPARTAMENTOS, TAcuarí 751. v3

SE ALQUILA UN GALPON PARA DEpósito, Ecuador 60. Tratar Ecuador 82. v3

SE ALQUILA COMODO GALPON PARA tallercito ó depósito, Montevideo 937. v4

SE ALQUILA NEGOCIO Y UNA PIEZA, Suárez 231, 2 cuadras de la dársena. v3

SE ALQUILA UN LOCAL PARA DEPOsito ó negocio en 75 pesos, Rincón 234. v5

SE ALQUILA UN LOCAL PARA NEGOcio, barrio de primer orden, Artes y Oficios 155, altura Rivadavia al [illegible]

ALQUILER DE CASAS Y LOCALES

SE ALQUILA CASA DE 5 PIEZAS y demás comodidades en 75 $, Condarco 733

SE ALQUILA DEPARTAMENTO 2 PIEZAS, altos y dos bajos, y servicio, Sarmiento 4541.

SE ALQUILA LOCAL DE 1.400 VARAS cuadradas, con mucha luz y aire, Cochabamba esq. Azopardo, altos.

SE ALQUILA GRAN LOCAL DE DOS pisos, como depósito, calle Irala esq. Alegría, tratar Cochabamba 105.

SE ALQUILA CASA MODERNA CON 8 habitaciones y demás comodidades, Billinghurst 428. v5

SE ALQUILA CASA CON NEGOCIO A LA calle y comodidades para familia, Rivera 1817, tratar Reconquista 1100. v5

SE ALQUILA CASA CHICA CON UN TErrenito, Carranza esquina Gorriti, tratar Rivadavia 926.

SE ALQUILA CASA NUEVA (ALTOS). Federico Lacroze 2489, con lujo y confort, tratar Rivadavia 926.

SE ALQUILA CASA ALTOS PARA familia, tres salones á la calle, Montevideo 954, tratar de 2 á 4.

SE ALQUILA CASA CON 5 PIEZAS, un gran fondo y demás comodidades, Loyola 1638.

SE ALQUILA ESQUINA DIRECTORIO y San Pedrito 2900, buen paraje, para cualquier negocio, con mucho fondo. v5

SE ALQUILA UN CORRALON CON CAballeriza y un galpón grande, Rivadavia 8724, 80 $. v3

SE ALQUILA UN DEPARTAMENTO EStilo casita, 1 comedor y 3 piezas, moderno, Cangallo 3630. v3

SE ALQUILA GALPON GRANDE O CHIco, barato, tratar y verlo, Triunvirato 2901. v4

SE ALQUILA CASA CHICHE EN FLOres, calle Azul 560, barata; tratar Caseros 2839. v10

SE ALQUILA UN DEPARTAMENTO DE 4 piezas, independiente, Lavalle 3062, tratar Tucumán 3254. v3

SOTANO GRANDE SE ALQUILA, TODAS comodidades, comodidad para familia, arriba, Rivera 1916. v3

SE ALQUILA CASA DE ALTOS CON 9 habitaciones, sala, comedor y 7 dormitorios, Jujuy 477; tratar Méjico 2657. v3m

SE ALQUILA UN SALON PARA NEGOcio de 10 metros con una antesala, Cochabamba 3362. v5

SE ALQUILA GRAN LOCAL PARA EScritorios, calle Cangallo 433, altos, para visitar dirigirse Cangallo 435. v3m

SE ALQUILA UNA CASA DE ALTOS con frente á la plaza del Caballito, Rivadavia 5192, tratar Libertad 123. v5

SE ALQUILA O SE VENDE CASA COMOda en Villa Urquiza, Olazabal 4832, tratar Av. de Mayo 886, señor Chaves. v4

SE ARRIENDA UNA NUEVA PANADERIA con grandes comodidades en la estación V. Vilde. Las Flores 1600. v4

SE ALQUILA GALPON, CORRIENTE eléctrica y comodidad familia, Belgrano 3560.

SE ALQUILA CASA MODERNA DE DOS piezas, cocina y demás comodidades, Tronador 3960, Saavedra, llaves al 3996.

SE ALQUILA CASA, RAMON L. FALcón 6312 al 16, negocio, 4 piezas y todas comodidades. Tratar en la misma.

SE ALQUILA CASA EN FLORES 5 PIEzas 50 pesos, Helguera 1121, llaves al lado.

SE ALQUILA COMODA CASA DE OCHO piezas, con galpones en el fondo, calle Ayacucho 1423. v5

SE TRANSFIERE CONTRATA DE gran casa central, negocio y 12 piezas, urgente, Corrientes 1157. v4

SE ALQUILA UNA CASA, CON 6 HABItaciones y demás comodidades, Jujuy 442. v3

SE ALQUILA LINDA CASA DE 6 PIEzas y más comodidad, gas y agua de molino, Campichuelo 592. v4

SE ALQUILA ESPLENDIDA CASA CON 3 balcones á la calle, único inquilino, Junín 285, esquina Sarmiento. v6

SE ALQUILA ESQUINA PARA NEGOcio y comodidad para familia, Valentín Gómez 1002. v4

SE ALQUILA CABALLERIZA PARA 4 caballos y pieza contigua, Humberto I 3356. v3

SE ALQUILA UNA CASA, 3 PIEZAS Y comedor, Mira Mar 1531, entre Morón Villa Domingo, una cuadra de la estación.

SE ALQUILA UN ESPLENDIDO HORNO con sus accesorios, para pastelería y un pequeño reparto, Independencia 1600. v3m

SE ALQUILA CASA ALTA, NUEVE PIEzas, gran vestíbulo, cuarto de baño y demás comodidades, 280 $, Corrientes 3519. v6

SE ALQUILA LOCAL APROPIADO PAra fotografía, con ó sin piezas, Santa Fe 3792, ocurrir Santa Fe 3376, 1er. piso. v3

SE ALQUILA CASA-QUINTA EN LOMAS, 5 dormitorios, 2 baños, garage, cancha tewnis, ver y tratar, Avenida Meeks 315. v9

SE ALQUILA UNA CASA DE 3 PIEZAS, jardín, pozo semisurgente y demás comodidades, precio 60 $, Paez 3279, Flores. v3

SE ALQUILA CASA SALA, COMEDOR, 3 piezas, baño y cocina, agua corr., cloacas, gas y adoq. media cuadra, tranvías 19, 44, 43 y 42, en 130 $. Muñiz 1235. v3

SE ALQUILA CASA RECIEN CONSTRUIda, 3 piezas, comedor, cuarto de baño y demás dependencias, verla Figueroa 883 (Caballito), tratar Maza 346. v4

SE ALQUILA QUINTA LA PERLA EN Temperley, 6 piezas, cochera, etc. barato á buen inquilino. tratar Cangallo 329, escritorio 2. v3

SE ALQUILA CASA CON TRES PIEZAS, una salita, un galpón y una cocina, á una cuadra del tranvía, Zuñarravan 679. v4

SE ALQUILA CASITA, DOS PIEZAS, cocina, cuarto baño, á cinco cuadras de la estación Villa Ballester, tratar Victoria 840, B. A. v3

SE ALQUILA UNA CASA DE 5 PIEZAS y demás comodidades, Honduras 50, tratar Charcas 3334, las llaves Honduras núm. 52. v3

SE ALQUILA CON CONTRATO GRAN terreno con edificios, Av. Alvear 2230, llaves en el mismo, tratar Banco Galicia y Río de la Plata, Cangallo 451. v6m

SE ALQUILAN CASAS Y DEPARTAMENtos, de 2, 4 y 5 piezas, cuartos de baño, completos, artefactos para luz eléctrica, filtros, etc., Rioja 1082. v5m

SE ALQUILAN DOS CASAS RECIEN construidas, con todas las comodidades, bulevar Las Heras 2277 y 2279, verlas todo el día, tratar Arenales 1966. v3

SE ALQUILAN DOS CASAS CON GALpón grande y contrato, calle Inclán 867-71, entre Luca y D. Funes, tratar S. del Estero 1274. v7m

SE ALQUILA UNA LINDA CASITA moderna, 5 piezas, pieza para servicio baño, cocina, etc., calle Bogotá 181, verla de 9 á 11 a. m., tratar Victoria 1960. v7

SE ALQUILA CASA, TERRENO 668, EN Flores, dos piezas y demás, mucho fondo, tratar en la misma, no hay papel. Barata.

SE ALQUILA UNA CASA 4 PIEZAS, cocina, 2 de servicio, Acevedo 1039, á 150 $ mensuales, tratar Callao 246, de 1 á 3 p. m. v4

SE ALQUILA CASA LUJOSA, PARA FAmilia acomodada, toda clase de comodidades, rodeada de tranvías, Guatemala 712, Palermo. v4

SE ALQUILA CASITA 4 PIEZAS, mucho fondo Gorriti 2360 esq. Carranza para carpintería, herrería, etc., con contrato, tratar Viamonte 1530.

SE ALQUILAN 30 PESEBRES Y COMOdidad para carros y chatas se prefiere una empresa, y otras comodidades, Garro 38, altura Rioja 1700.

SE ALQUILAN DOS CASITAS, CON CAballerizas, calle Esperanza entre Indio y Miranda, llaves Esperanza 1863, dan razón, Corrientes 1763.

SE ALQUILA UNA CASA CON UN GALpón grande para industria, tratar almacén La Laguria, Vicente López 333, Quilmes, F. C. S. v7

SE ALQUILA UNA CASITA NUEVA CON dos piezas y un comedor, á una cuadra de Rivadavia, con agua de molino, precio 85 $, Neuquén 447, tratar en la misma.

SE ALQUILA CASA ESQUINA CON UNA manzana de terreno á 8 cuadras de la estación Ramos Mejía, apropiada para criadero de aves y almacén. Tratar A. Lusardi, al lado del correo.

SE ALQUILA EN VELEZ SARSFIELD, á una cuadra de la estación, calle Bacacay 3715 casa de altos de 8 piezas amplias y comodidades, nueva y moderna, tratar, en los bajos. v5

SE ALQUILAN LUJOSOS DEPARTAmentos para familia, bulevar Callao 86, esquina B. Mitre, tratar en La Franco-Argentina, compañía de seguros, Cangallo 666. v17

SE ALQUILA UNA CABALLERIZA QUE tiene 30 mts. de frente por 55 de fondo. Puede servir para garage. Se hará contrata, Carlos Pellegrini 1027 y tratar Charcas 999. v5

SE ALQUILA CASA EN FLORESTA, SAla, 3 piezas y demás comodidades, 4 cuadras estación Vélez Sársfield, F. C. O. y una cuadra del tranvía 99, San Eduardo 3752, entre Bahía Blanca y Esperanza v3

SE ALQUILA CASA MODERNA, 5 HAbitaciones, cuarto de baño, gas, adoquinándose, en 70 $, 4 cuadras del tranvía 48, Laguna 912, verla á cualquier hora, tratar Zamudio 609. v3

SE ALQUILA EN LA CALLE SUCRE 2346, una preciosa casa estilo moderno con toda clase de comodidades, tranvía á la puerta, y á media cuadra de la calle Cabildo y una de la plaza principal. v3

SE ALQUILAN DOS CASAS, ALTOS Y bajos, recién construídas á la moderna, con todas comodidades é higiene, agua corriente, etc, calle Orán 33 y 37 entre Rivadavia y Yerbal (Floresta), llaves en la calle Rivadavia 7977, para tratar Días Velez 562. v3

ALQUILER DE CASAS Y LOCALES

SE ALQUILA EL GRAN LOCAL Bdo. DE Irigoyen 939, y la casa de altos 937, casa especial para una sucursal de Banco ó negocio de importancia, dos grandes vidrieras y demás comodidades, se alquilan juntas ó separadas; tratar en la misma. v3

SE ALQUILAN DOS PISOS EN CASA moderna con ascensor. Primer piso: sala, escritorio, comedor, vestíbulo, fumoir y toilet. Segundo piso: cinco dormitorios, vestíbulo, cuarto de baño, piezas, servicio, etc., Libertad 480, visitar de 9 á 11 a. m. v6

SE ALQUILA EN VILLA DEVOTO, CAlle Campana 4081, frente á la parada Av. San Martín del tranvía Lacroze, y del núm. 86 del Anglo Argentino, una casa de 4 habitaciones, con tres cuartos de cuadra de terreno y un gran galpón, apropiado para criadero de aves ú otro destino, tratar en la misma.

SE ALQUILA UNA CASA A DOS CUAdras de la estación Merlo F. C. O., tiene zaguán, tres piezas, un salón, cocina con económica, correderes, pozo con bomba de buena agua y demás oficinas, una quinta á 8 cuadras de la estación, con casa de seis piezas, cocina, un palomar de 1.500 casillas y demás oficinas, tiene como 20.000 varas de terreno todo plantado de arboleda, es aparente para criadero de aves ó pasar el resto de temporada de verano, precio 50 $ mensuales, para tratar con don Juan Pablo Plack, en el mismo pueblo de Merlo.

TERRENO DE 2860 v. c., AL SUD-OESte, con dos casas, esquina, con 3 entradas, 14 habitaciones, dependencias, plantaciones, etc., á 23 cuadras de la plaza de Mayo y 13 del Once de Sept., se alquila con contrata, tratar Perú 161, de 2 á 4 p. m.. escrit. 31. v3

VILLA BALLESTER SE ALQUILA CASA con comedor, tres piezas, jardín, parra, á cuadra y media de estación, calle Vicente López 140, precio módico; tratar en la misma. v4

CASAS Y HABITACIONES BUSCADAS

CUATRO JOVENES DESEAN PENSION en casa de familia, que no diste más de cuatro cuadras, Belgrano 2694, Aristegui.

CABALLERO DESEA PIEZA AMUEBLAda con ó sin pensión en familia argentina, por carta á Hernández, Méjico 461. v4

CASITA DE 4 PIEZAS EN RADIO DE cloacas y barrio tranquilo deseo alquilar. Ofertas por carta indicando precio á B. R. T., Carlos Calvo 1984. v4

DESEO LOCAL CHICO PARA ZAPATEro, Corrientes 1281, V. T.

DESEO ALQUILAR CASITA DE 2 PIEzas y fondo, radio de Chacarita á Colegiales, por carta J. Gros, Guevara 268.

DOS JOVENES NECESITAN PIEZA Y pensión, únicos inquilinos. Callao al centro, por carta Sáenz Peña 12.

DESEO ALQUILAR DEPARTAMENTO DE 3 ó 4 piezas en bajos que tenga luz y aire ó primer piso para matrimonio sin hijos, muy tranquilo; radio de Rivadavia á Tucumán y de Cerrito á Reconquista; por carta indicando precio y pormenores, J. Lasserre, 25 de Mayo 336.

EXTRANJERO SOLO NECESITA PIEZA limpia y amueblada, ofertas con precio á A. W., Maure 2468.

EXTRANJERO QUE TIENE BUENOS muebles, desea encontrar con urgencia, casa de familia, que quiera reducir sus gastos, recibiendo huésped, persona de recursos y buenas referencias, habitando dos salas para su estudio, mas otra habitación, ofertas por carta, L. S., Cangallo 948.

GARAGE SE DESEA ALQUILAR O comprar; dirigirse casilla de correo 196. v5

HOMBRE SOLO QUIERE ALQUILAR pieza que no suba de 12 $, radio en Lanús ó Riachuelo, Barracas; dirigirse por carta á Venancio B., Guardia Vieja 760. v6

JOVEN español DE DISTINGUIDA FAmilia, desea entrar como único huésped en familia análogas condiciones. Escribir á G. C., poste restante.

LOCAL CENTRAL DE 200 METROS cuadrados ó más grande desea alquilar casa introductora, dirigirse á A. B., Moreno 1093.

NECESITO CASA BAJA CON PATIO DE 8 ó más piezas, puerta ancha, precios á Rivarola, Lima 757. v3

PENSION SE DESEA TOMAR POR carta, Rivadavia 3845, L. R.

PIECITA SOLA SE DESEA ALQUILAR para empleado, radio central, indicar precio, Suipacha 722, dpto. 8.

PROFESORA NECESITA DOS PIEZAS sin muebles y media pensión, barrio central norte, Chile 945, por carta.

PENSION FAMILIAR CON O SIN PIEza desea joven en el radio de Garay á Uspallata y de Pozos á Cevallos, ocurrir á R. del R., Pozos 1916. v5

SE DESEA ALQUILAR UNA CASA DE local esq., con algo de estantería, dirigirse Avellaneda 3099, Flores. v4

SE DESEA ALQUILAR ESQUINA NUEVA con instalación para almacén, radio Caballito; por carta á J. R., Monte 3000. v4

SE DESEA ALQUILAR SALA O DOS piezas para dos personas mayores en casa baja de familia, únicos inquilinos, dirigirse por carta, Directorio 2400. v4

SALA O SALITA Y PIEZA SIN MUEbles busca señor solo, alemán, en familia corta y seria, ofertas con precio y detalles á casilla correo 1974.

SALA PARA CONSULTORIO MEDICO y habitación contigua, necesito en casa de familia, único inquilino, radio Callao á Libertad y Rivadavia á Lavalle, ocurrir R. Peña 433. A. R. A. v4

Señorita DECENTE DESEA PIEZA CON pensión en casa de familia honorable, se exigen referencias, radio Charcas 1100, hasta Santa Fe 1600; dirigise Cerviño 918, Palermo.

SE DESEA ALQUILAR GALPON 10x25 O algo más grande, para fábrica, debiendo tener agua corriente y corriente eléctrica; también se necesitarían 3 ó 4 piezas para familia; escribir casilla correo 60. v3

Señora ANCIANA, RESPETABLE, DESEA alquilar en casa baja de familia honorable, sala y antesala sin muebles y con pensión, dirigirse por carta con detalles y precio á R. G., Montevideo 726, se dan y exigen referencias. v4

UN CABALLERO JOVEN Y CULTISIMO, desea almorzar y cenar en casa de familia, muy distinguida, como único pensionista. Escribir á Z., Victoria 661, pero es inútil hacerlo sin las condiciones que se exigen extrictamente.

HOTELES Y CASAS DE PENSION

A 30 $ BUENA PENSION EN FAMILIA española, Belgrano 2327, dep 3. v3m

A TOMAR PENSION EN CASA DE FAmilia desde 30 $, Lavalle 1079. v4

A 30 $ PENSION DE FAMILIA CON pieza 60, Méjico 853.

A 1 O 2 CABALLEROS SE DA BUENA pensión y hay pieza, familia, Perú 367.

A 30 $ DOY PENSION, CON PIEZA 60, casa familia española, Cangallo 949. v3

A $ 25, BUENA PENSION EN FAMILIA española, B. Mitre 1419, depto. G. v4

A TOMAR PENSION Y UNA PIEZA amueblada para tres caballeros, balcones y en familia, Cerrito 78.

A UNO O DOS CABALLEROS PENSION con pieza, familia madrileña, Defensa 327 v4

A LA NUEVA CASA DE PENSION, EN familia vasco-española, para empleados y comerciantes, mucha limpieza y aseo, hay piezas para señores y una linda sala, casa planta baja, Victoria 1144. v4

BUENA PENSION DA FAMILIA, hay salas con muebles apropiadas para dos personas, 25 de Mayo 42, 3o. v3mz

BUENA PENSION DE FAMILIA SE DA á 3 ó 4 caballeros, Esmeralda 663, dep. 4, bajo.

BUENA PENSION Y PIEZA AMUEBLAda, familia vasca, Ayacucho 30, 3o. izquierda. v9

CORTA FAMILIA española, DA PENsión, Sarmiento 238. 2o. v5

DOY PENSION Y PIEZA A MATRIMOnio ó caballeros por mes ó días, familia, Chacabuco 393.

DOY PENSION Y MEDIA PENSION CAballeros, alquilo linda sala en familia, Perú 166, piso 2o v3

EXCELENTE PENSION EN FAMILIA española, con ó sin pieza, esmerada limpieza, Moreno 552. v4

FAMILIA OFRECE PENSION SOLA, O con pieza amueblada para dos en 125 pesos, Agrelo 3782.

FAMILIA SERIA DA PENSION A PERsonas decentes, dirigirse señora de Pérez, Victoria 1406. v4

FAMILIA española DA PENSION, PIEza, cama, limpieza y desayuno 50 $, Belgrano 1233.

FAMILIA española DA BUENA PENSION, sin pieza, á precios módicos, Cangallo 1276. v5

HOTEL UNIVERSO, SAN JUAN 122, pensión 2, 2.50 y 3 $ por día. v7

HOTEL R. Español, A FAMILIAS Y PAsajeros, por día $ 3, 4, 5 y 6, mes $ 50, 60, 90 y 100, Alsina 636. v3m

HOTEL CENTENARIO, Corrientes 1619. Tratamiento completo á precio convencional, muy acomodado, cocina italiana. v17

HOTEL PORTONES, EL PARAJE MAS lindo para verano, alquílanse piezas con pensión y á la carta, precios módicos, Santa Fe 4182, plaza Italia. v6

PENSION Y PIEZA AMUEBLADA DOY en 45, 50 y 60 $, Carlos Calvo 1164. v4

PENSION, SALA Y PIEZAS, AVENIDA de Mayo 1077. v4m

PENSION A 1 O 2 señores DOY EN CAsa de familia, Entre Ríos 621. v6

HOTELES Y CASAS DE PENSION

PENSION Y LINDAS PIEZAS AMUEbladas, alquílanse, Uruguay 133.

PENSION Y PIEZA, LUZ ELECTRICA, familia francesa, Chacabuco 357. v5

PENSION CON CAMA 45 $, FAMILIA española, Victoria 679 3.o. derecha.

PENSION CON PIEZA SE ALQUILA EN 60 $, Moreno 918. v5

PENSION Y SALA AMUEBLADA SE alquila, casa de familia, Bustamante 1888. v5

PENSION CON PIEZA AMUEBLADA O sin, da familia española, Lima 516. v5m

PENSION A CABALLEROS, SE ALQUIlan piezas amuebladas, Chacabuco 917. v3

PENSION A PERSONAS MAYORES doy, Belgrano 2930, dep. 17, en familia. v3

PENSION SOLA A CABALLERO DE FAmilia seria, precio 30 $, San José 416. v4

PENSION SOLA CON PIEZA 55 $ A 1 O 2 caballeros doy Chile 945, familia. v3

PENSION CON PIEZA AMUEBLADA en familia se alquila, B. Mitre 1428, altos. v3

PENSION DOY A $ 32, MEDIA 16, COmida española, Belgrano 942, dep. 14. v4

PENSION EN FAMILIA, COMODIDAD para empleados, con pieza 50 $, pensión sola 25, Defensa 329 v4

PENSION Y MEDIA PENSION á CABAlleros, con pieza amueblada 70 $, en familia, Viamonte 877. v3

PENSION DE PRIMERA SE DA A 2 caballeros, casa familia, Rivadavia 1082. v3

PENSION CASTILLA, B. DE IRIGOYEN 76, á 40 $ pensión simple, á 50 y 60 pensión con cama. v4

PERU 161, DEPTO. 14, PENSIONISTAS, se reciben y media pensión; trato esmerado en familia. v4

PENSION Y PIEZA AMUEBLADA EN 80 $, casa de familia, comodidad baño, Moreno 1583. v3

PENSION Y PIEZA INMEJORABLES, por $ 70 á 2 ó 3 caballeros formales y con referencias, Lavalle 1400. v5

PENSION, CASA FAMILIA DECENTE alquila dos piezas amuebladas, Andes número 1015. v6

PENSION DE PRIMERA SE DA EN casa de familia española, Rivadavia 1932, 1er. piso. v5

PENSION DE FAMILIA, 30, 35 Y 40 $, pago mes vencido, ocurrir Talcahuano 58, dep. 2.

PENSION EXCELENTE, PIEZAS RICAmente amuebladas, gran aseo, cocina puro aceite, dase, Méjico 836. v5

PENSION CON O SIN PIEZA SE DA en familia honorable, luz eléctrica y baño caliente, Sgo. del Estero 180. v4

PENSION FAMILIAR Y SALA AMUEblada, á personas mayores, Bolívar 332, 2o. v4m

PENSION BUENA DA FAMILIA RESPEtable, practícase español, Talcahuano 249, segundo.

PENSION FAMILIA Y PIEZA AMUEblada á la calle para dos, Moreno 711, izquierda.

PENSION DE 1ra. DOY EN FAMILIA, precio módico, Independencia 2270, dpto. 11.

SE DA PENSION POR 25 PESOS, CHAcabuco 337, casa familia. v5

SE DA BUENA PENSION BARATA, casa de familia, Azcuénaga 131. v4

SE DA PENSION A LA española, EN casa tranquila, Maipú 881. v3

SE DA PENSION A 30 $ POR MES, Misiones 172, altos. v3

SE DA PENSION Y MEDIA PENSION, casa familia, Charcas 870. v3

SE DA PENSION EN CASA DE FAMILIA á 1 ó 2 caballeros, Bartolomé Mitre 1575 casa 4, depto. 1, Pasaje La Piedad.

SE DA PENSION EN CASA DE FAMIlia española á uno ó dos caballeros, Alsina 1160, departamento 7, altos. v5

SE DA BUENA PENSION A CABALLEros distinguidos, casa familia respetable y alquílase sala amueblada, Victoria 1556. v3

SE DA PENSION, ALQUILASE SALA Y pieza amueblada para caballero ó matrimonio decente, casa familia, Santiago del Estero 367. v3

ALQUILER DE HABITACIONES

ALQUILASE SALA AMUEBLADA, CON ó sin pensión, un chiche, Junín 1278.

ALQUILO UNA PIEZA CASA DE FAMIlia, Castro Barros 266.

ALQUILASE SALA, 2 PIEZAS CON COcina, Cevallos 850.

ALQUILASE PIEZA AMUEBLADA, Av. de Mayo 1413, 4o., hay ascensor. v4

ALQUILANSE 4 PIEZAS Y COMEDOR juntos ó separados, Santa Fe 1816.

ALQUILO PIECITA HOMBRE SOLO, 15 $, Moreno 2559. v5

ALQUILASE LINDA PIEZA, BOLIVAR 742. v4

ALQUILO PIEZA A HOMBRE SOLO, Juncal 859. v4

ALQUILO PIEZA A HOMBRES SOLOS, Bolívar 611. v4

ALQUILASE SALA CASA BAJA Y VENtilada, Alsina 1359. v4

ALQUILASE PIEZA CON PENSION EN familia, Victoria 1650, dpto. 20.

ALQUILASE COMEDOR A MATRIMONIO sin chicos, San Lorenzo 309. v4

ALQUILASE PIEZA, MORENO 976.

ALQUILASE UN COMEDOR CON COCINA, Alsina 1268.

ALQUILASE SALITA CON BALCON tiene vestíbulo, casa particular, Tucumán 2018.

ALQUILO LINDA PIEZA AMUEBLADA á caballeros, Cerrito 110, 2o. derecha. v4

ALQUILO PIEZA AMUEBLADA, ALSINA 730, dpto. 27.

ALQUILASE PIEZA CON COCINA aparte, barata, 25 de Mayo 293, tercero.

ALQUILASE SALA CON COCINA APARte, barata, 25 de Mayo 293, tercero.

ALQUILASE A HOMBRE DECENTE linda pieza barata, Rivadavia 2467. v3

ALQUILASE PIEZA GRANDE A MAtrimonio ú hombres solos, Méjico 2340.

ALQUILASE PIEZA AMUEBLADA EN casa familia, Venezuela 520.

ALQUILO HERMOSA SALA, SAN JOSE 452.

ALQUILASE PIEZA AMUEBLADA Y pensión, familia francesa, Tucumán 526

ALQUILASE LINDA PIEZA, CASA FAmilia, Rivadavia 2649.

ALQUILASE 1 PIEZA A señor SOLO, Varela 250, Flores.

ALQUILO DOS LINDAS SALAS CON balcón, Maipú 866.

ALQUILASE PIEZA, PASCO 39.

ALQUILASE SALA O PIEZA CON COmodidades, Paraná 132.

ALQUILASE PIEZA SIN MUEBLES, Libertad 64, altos.

ALQUILASE EXCELENTE PIEZA PARA hombres solos, Cevallos 1030. v4

ALQUILASE LINDA SALA AMUEBLAda, con pensión, Paraná 460.

ALQUILASE LINDA PIEZA AMUEblada, con pensión, Paraná 460.

ALQUILO PIEZA A PERSONAS MAYOres, sin cocina, Santa Fe 1625. v4

ALQUILASE UNA PIEZA GRANDE Y barata, para hombres solos, Lima 1178.

ALQUILASE UN AMPLIO COMEDOR Y pieza, Catamarca 977.

ALQUILO PIEZA AMUEBLADA A SEñor solo, Moreno 823.

ALQUILO 2 PIEZAS A MAYORES, E. Unidos 1217. v4

ALQUILASE SALA Y ANTESALA, BRAsil 1517.

AYACUCHO 30, ALQUILO PIEZA CON luz, á $ 15, para solteros, 1er. piso.

ALQUILASE HERMOSA SALA A LA calle, B. Mitre 1515, 2o. piso. v5

ALQUILASE PIEZA AMUEBLADA, Chile 866. v5

ALQUILO SALA Y OTRA PIEZA, CASA decente, no hay papel, Méjico 2312.

ALQUILASE PIEZA BARATA EN CASA de familia, Jujuy 1080. v4

ALQUILO UNA PIEZA A HOMBRE SOlo por 12 $, Cachimayo 296. v5

ALQUILASE COMEDOR AMUEBLADAdo, á dos, con ó sin pensión, La Paz 71

ALQUILANSE SALA, ANTESALA Y 1 pieza chica, Humberto 2190.

ALQUILO SALA GRANDE PARA señores solos ú otro destino, Méjico 1820. v4

ALQUILO PIEZA AMUEBLADA, PASCO 37, 2o. piso. v4

ALQUILASE PIEZA AMUEBLADA, á 2 caballeros, $ 50. Suipacha 18, piso 2o.

ALQUILANSE DOS PIEZAS, OTRA CHIca y comodidades, Ayacucho 60.

ALQUILO PIEZAS A 30 Y 40 $, MUEbles familia, Cerrito 1054.

ALQUILASE PIEZA A HOMBRE SOLO, Tacuarí 442. v4

ALQUILASE PIEZA CON O SIN PENsión, Alsina 1460.

ALQUILASE LINDA PIEZA AMUEBLAda, casa familia, Tucumán 981, 2o. piso.

ALQUILASE COMEDOR GRANDE, CON cocina, Rodríguez Peña 128.

ALQUILO PIEZA AMUEBLADA, CON pensión familia, Cerrito 56.

ALQUILASE PIEZA GRANDE PARA 2 ó 3 hombres solos, Bolívar 734. v4

ALQUILASE UNA SALA PARA MATRImonio sin hijos, Rodríguez Peña 336.

ALQUILASE ESPLENDIDA SALA Y ANtesala, Belgrano 1838.

ALQUILASE SALA Y 2 PIEZAS, INDEpendencia 1384.

ALQUILER DE HABITACIONES

ALQUILASE PIEZA EN CASA FAMILIA, Cevallos 1246. v5

ALQUILASE UNA PIEZA PARA hombres casa de matrimonio, Solís 361.

ALQUILASE PIEZA LINDA AMUEBLAda, Suipacha 845, dpto. 21.

ALQUILO PIEZA 20 $, 3 MESES GArantía, Provincias Unidas 117. v5

ALQUILO PIEZA A HOMBRES SOLOS, con ó sin muebles, Salta 1147. v4

ALQUILO PIEZA AMUEBLADA, VIAmonte 541, dep. 5, piso 2o.

ALQUILO PIEZA CHICA A HOMBRE solo, Independencia 376. v3

ALQUILASE SALA GRANDE EN CASA de familia, Sáenz Peña 1036. v3

ALQUILO UNA PIEZA EN CASA TRANquila, Billinghurst 2181. v3

ALQUILASE PIEZA A PERSONAS MAyores, Uruguay 278. v4

ALQUILASE PIEZA AMUEBLADA, con ó sin pensión, Cerrito 1230. v7

ALQUILANSE 2 LINDOS ESCRITORIOS juntos ó separados, Perú 147. v3

A LQUILO PIEZAS BARATAS, hay piezas por 20 $, Pozos 126. piso 3o. v4

ALQUILANSE 2 PIEZAS, SARMIENTO 1837. v4

ALQUILASE UNA PIEZA PARA HOMbre solo, Saavedra 345. v3

ALQUILASE PIEZA AMUEBLADA CON ó sin pensión, Santa Fe 1138. v4

ALQUILASE PIEZA GRANDE PARA dos con ó sin muebles, Paraguay 2671. v4

ALQUILASE SALA CANGALLO 730, 2o. piso. v3

ALQUILO PIEZA A PERSONAS MAYOres, Vicente López 68. v4

ALQUILANSE DOS PIEZAS CON MUEbles, Rivadavia 1831, altos. v3

ALQUILASE LINDA PIEZA, UNICO INquilino, Díaz Vélez 1113. v3

ALQUILASE PIEZA CON O SIN MUEbles, Junín 735. v3

ALQUILASE PIEZA CON BALCON precio módico, Chacabuco 893. v3

ALQUILO PIEZAS A FAMILIAS U hombres solos, Patagones 1948. v10

ALQUILASE HERMOSA PIEZA GRANde amueblada, Uruguay 278. v3

ALQUILASE PIECITA A CABALLERO, Av. de Mayo 776, 5o. pso., dcha. v3

ALQUILO PIEZA A HOMBRES SOLOS, Bolívar 611. v2

ALQUILASE LINDA PIEZA, HAY baños, Corrientes 676, 2o. piso. v3

ALQUILANSE ESCRITORIOS COMODOS, Balcarce 152. v3m

ALQUILO 2 PIEZAS AMUEBLADAS A estrenar para señores, Chile 1570. v3mz

ALQUILASE GRAN COMEDOR, INDEpendencia 4062. v3

ALQUILASE PIEZA PARA 2 HOMBRES, con ó sin pensión, Córdoba 1760. v3

ALQUILASE PIEZA PARA HOMBRE solo, casa de familia, Tacuarí 1275. v4

ALQUILASE PIEZA PARA PERSONAS mayores, Salta 1496. v4

ALQUILO LINDA PIEZA AMUEBLADA ó vacía, casa inglesa, Balcarce 1485. v3

ALQUILASE PIEZA AMUEBLADA CON Pensión, Piedras 614. v4

ANTESALA ALQUILO CON CELOSIAS á personas mayores, Tacuarí 1146.

ALQUILO PIEZA ALTILLO PARA hombre solo en 16 pesos, Paraguay 665.

ALQUILASE UNA SALA PARA HOMbres solos, ocurrir Jujuy 305. v5

ALQUILO PIEZA AMUEBLADA, CON pensión, 55 $, casa familia, Maipú 792.

ALQUILASE SALA Y ANTESALA, YERbal 854.

ALQUILO PIEZA PARA HOMBRE SOLO, calle Charcas 2373. v4

ALQUILASE PIEZA CHICA PARA hombres solos, casa tranquila, Perú 631.

ALQUILASE SALA GRANDE EN CASA de familia, Pasco 1487. v5

ALQUILO SALA GRANDE, HUMBERTO I 1359. v4

ALQUILASE PIECITA $ 15, SANTA FE 2838, dep. 1.

ALQUILO PIEZA A PERSONAS MAYOres, único inquilino, 35 $, Laprida 1208.

ALQUILASE PIEZA EN $ 22, A HOMbre solo, Rodríguez Peña 140.

ALQUILASE SALA AMUEBLADA A 1 O 2 caballeros, 56 $, Victoria 2708.

ALQUILASE PIEZA AMUEBLADA, VAlentín Gómez 275. v5

ALQUILASE LINDA PIEZA A MATRImonio solo; tratar Defensa 952.

AV. DE MAYO 1111, 3o. IZQUIERDA, alquílase sala amueblada, ascensor.

ALQUILO SALA A PERSONAS MAYOres, Andes 1280. v4

ALQUILASE PIEZA AMUEBLADA CON balcón á la calle, Cangallo 1283, 2o. piso. v4

ALQUILASE COMEDOR Y PIEZA, CASA tranquila y decente en 90 $, Chile 1540. v4

ALQUILO SALA Y PIEZA JUNTAS PAra escritorio ó taller, Cangallo 949. v3

ALQUILO HERMOSA PIEZA AMUEblada para caballero, Viamonte 2344. v4

ALQUILASE LINDA PIEZA AMUEBLAda para hombres solos, Alsina 437. v4

ALQUILO PIEZA A HOMBRE SOLO, casa familia, no hay papel, Callao 1178. v3

ALQUILO PIEZA GRANDE CON COCIna independiente, en 32 $, Boedo 265. v3

ALQUILO LINDA PIEZA EN CASA tranquila para hombre solo, Chile 1256. v3

ALQUILASE PIEZA A HOMBRE SOLO en 18 $, casa de familia, Callao 1056. v3

A LQUILO DOS PIEZAS JUNTAS O SEparadas, casa de familia, Gazcón 31. v3

ALQUILASE PIEZA AMUEBLADA PAra hombres, $ 25, B. de Irigoyen 1148. v4

ALQUILASE UNA PIEZA PARA HOMbre solo, Sarmiento 1135, dep. 11. v4

ALQUILASE PIEZA A HOMBRE SOLO en casa de familia, Sáenz Peña 1487. v3

ALQUILANSE COMEDOR, DOS PIEZAS y cocina; no hay papel, Almagro 1277. v5m

ALQUILASE PIEZA AMUEBLADA CON ó sin pensión, Rivadavia 1557, altos. v3

ALQUILANSE DOS SALAS, BALCONES á la calle, á matrimonio, Suipacha 351. v3

ALQUILANSE TRES PIEZAS CORRIdas, casa de familia, Viamonte 658. v3

ALQUILO SALITA CON MUEBLES independiente á hombre solo, B. Mitre 1236. v4

ALQUILASE PIEZA, UNA PERSONA sola, casa de familia, C. Pellegrini 461. v3

ALQUILASE HERMOSA PIEZA SIN muebles á señor serio, Tacuarí 1582. v3

ALQUILASE SALITA AMUEBLADA, casa linda, baños, teléfono, Paraguay 687. v3

ALQUILASE PIECITA PARA HOMBRE solo, casa particular, Salta 711, altos. v4

A 50 $ ALQUILO PIEZA AMUEBLADA y pensión, á empleado, Méjico 865. v4

ALQUILASE PIEZA BIEN AMUEBLAda con pensión en familia, Libertad 347 v9

ALQUILASE PIEZA AMUEBLADA CON pensión, casa de familia, O'Brien 180. v4

ALQUILASE COMEDOR Y DOS PIEZAS seguidas, único inquilino, Chile 1918. v4

ALQUILANSE DOS SALAS CON BALCOnes á Rivadavia, Rodríguez Peña 13. v5

ALQUILANSE DOS PIEZAS A PERSONAS mayores, único inquilino, C. Calvo 941. v4

ALQUILANSE SALA Y ANTESALA A personas mayores, Independencia 1462. v5

ALQUILO PIECITA AMUEBLADA A persona sola en 20 $, Victoria 2316. v5

ALQUILO PIEZA AMUEBLADA Y pensión, uno ó dos hombres, Sarandí 27. v4

ALQUILASE PIEZA BIEN AMUEBLADA con pensión, casa de familia, Junín 1347. v5

ALQUILO RICA SALITA Y PIEZA, tranquilidad y comodidad, Arenales 2850. v5

ALQUILO UNA PIEZA A PERSONAS solas ó dos compañeros, Tucumán 1655. v5

ALQUILO SALA GRANDE, LUJOSA, con luz para escritorio, Pueyrredón 482. v4

ALQUILASE COMEDOR A PERSONAS mayores ú hombres solos, Méjico 641. v4

ALQUILO PIEZA AMUEBLADA A hombre solo, casa familia, Córdoba 1600. v5

ALQUILO COMEDOR Y PIEZA O COmedor solo, comodidades, único inquilino, Sadi Carnot 966. v4

ALQUILO SALA Y PIEZA AMUEBLAdas con pensión, se reciben pensionistas en familia, Rivadavia 972.

ALQUILO A CABALLERO SOLO RICA pieza amueblada 35 $, casa de matrimonio, Del Carmen 62. v4

ALQUILASE PIEZA AMUEBLADA Y CON pensión, para uno ó dos, Catamarca 215. v4

ALQUILANSE DOS PIEZAS JUNTAS A personas mayores, en 70 pesos, Santiago del Estero 847.

ALQUILER DE HABITACIONES

ALQUILO DOS O TRES PIEZAS A MAtrimonio ó personas mayores, Carlos Calvo 369. v4

ALQUILASE COMEDOR Y PIEZA JUNtas ó separadas, casa familia seria, sin niños, Rodríguez Peña 1716.

ALQUILO SALA RICAMENTE AMUEblada independiente, casa moderna y una pieza al vestíbulo, Méjico 974, p. 1o. v5

ALQUILO SALITA Y DORMITORIO bien amueblados, pensión, confort, casa familia, Córdoba 1057. v4

ALQUILO LINDA PIEZA PARA HOMbres solos, sumamente barata, 17 $, Charcas 3609. v4

ALQUILASE SALITA Y SALA AMUEbladas con pensión, casa de familia, Bolívar 855.

ALQUILASE PIEZA GRANDE, PISO madera $ 13, Maturín 2737, tranvías 94 y 95.

ALQUILO PIEZA INTERIOR, CON pensión, amueblada, para uno en $ 55, Piedras 749, 1o.

ALQUILO 2 PIEZAS, UNA A MATRIMOnio, otra para hombre, casa decente, Carlos Calvo 372. v5

ALQUILASE UNA PIEZA GRANDE A matrimonio ú hombres solos, Victoria 1650, depto. 18. v4

ALQUILASE PIEZA CHICA PARA SEñora ó señorita sola, Sgo. del Estero 660.

ALQUILO ESPACIOSO COMEDOR, Pereyra Lucena 40, quinta, Las Heras 1100. v4

ALQUILO A HOMBRE SOLO, BONITA piecita alta, á la calle, amueblada, Paraná 196. v4

ALQUILO PIEZAS Y COMEDOR A MAyores, casa moderna, Independencia 2037. v7

ALQUILO SALA A MATRIMONIO O PIEza interior, entrada independiente con ó sin muebles, Salta 848.

ALQUILASE SALA Y ANTESALA PARA matrimonio solo ó personas mayores, Salta 1427. v4

ALQUILASE PIECITA AMUEBLADA A hombre solo, no hay papel, Humberto 825. v4

ALQUILANSE TRES PIEZAS COCINA, baño, luz eléctrica, plaza Flores, Sud América 80.

ALQUILO A MATRIMONIO O 2 COMpañeros pieza chiche 50 $, muebles nuevos, Jujuy 352, único inquilino. v4

ALQUILASE EN FAMILIA PIEZA amueblada á caballero, Av. de Mayo 676, ascensor.

ALQUILO PIEZA AMUEBLADA PENsión caballero, matrimonio, casa familia, Méjico 819.

ALQUILO SALA AMUEBLADA A MAtrimonio con pensión y otra 56 $, familia, Lima 1341. v5

ALQUILASE PIEZA AMUEBLADA CON pensión, caballeros, matrimonio, Alsina 1279.

ALQUILANSE SALA Y UNA PIEZA amuebladas, casa de familia, Defensa 335, 2o., derecha.

ALQUILASE LINDA PIEZA AMUEBLAda con ó sin pensión, casa de familia, Libertad 281. v5

ALQUILANSE 2 PIEZAS JUNTAS, COcina independiente, á personas mayores, Lavalle 3022. v4

ALQUILASE COMEDOR AMUEBLADO para matrimonio ó persona sola, Pasco 56. v4

ALQUILASE UNA PIEZA AMUEBLADA para hombre solo, casa familia, Viamonte 849. v4

ALQUILASE SALA Y PIEZA AMUEblada, casa particular, Lima 633, bajos.

ALQUILASE PIEZA HERMOSA Y grande, amueblada, á caballeros ó matrimonio, Callao 291.

ALQUILASE PIEZA ESPACIOSA CON muebles, á matrimonio ó mayores, Defensa 892.

ALQUILASE HERMOSA PIEZA AMUEblada, entrada independiente, persona sola, Rivadavia 2539. v4

ALQUILASE HERMOSA PIEZA AMUEblada á caballero solo, Cangallo 1283 (3er. piso).

ALQUILANSE HERMOSA SALA, ANTEsala y pieza, juntas ó separadas, Alsina 1894.

ALQUILO LINDA PIEZA PARA DOS personas, con pensión, 120 $ al mes, familia, Rivadavia 1194. v4

ALQUILO PIECITA A PERSONA, CON pensión y otra más, familia, Rivadavia 1971. v4

ALQUILASE PIECITA AMUEBLADA 4o. piso, sin muebles, $ 25, casa decente, Anchorena 1158. v4

ALQUILANSE EN CASA DE FAMILIA comedor y pieza junto ó separado á matrimonio sin chicos, Santa Fe 1542. v5

ALQUILASE PIEZA AMUEBLADA PAra 2, con pensión, familia, Reconquista 552.

ALQUILASE PIEZA AMUEBLADA INdependiente, señor solo, Entre Ríos 889.

ALQUILANSE TRES HERMOSAS PIEZAS á matrimonio solo, único inquilino, Jujuy 516.

ALQUILO DOS PIEZAS EN CASA FAmilia, Esteban Bonorino 547, A. Ferrocare. v4

ALQUILASE PIEZA AMUEBLADA A 1 ó 2 caballeros, casa familia, B. Mitre 1436.

A HOMBRE FORMAL ALQUILO PIECIta chiche, barata, independiente, Rivadavia 2600, Pasaje Sarmiento 11.

ALQUILASE A CABALLERO SOLO UNA pieza amueblada, casa tranquila, Larrea 436.

ALQUILASE HERMOSA PIEZA CON buenas comodidades, casa tranquila, San Lorenzo 325.

ALQUILASE LINDA PIEZA, COMODIDAdes, para matrimonio sin hijos, Ecuador 587.

ALQUILASE PIECITA PARA HOMBRE solo, casa tranquila, precio 15 $, Defensa 952.

ALQUILO SALA GRANDE, AMUEBLAda, con pensión, familia argentina, Cerrito 56.

ALQUILO COMEDOR ESPACIOSO, CASA familia, á personas mayores, 25 de Mayo 42, piso 2.

ALQUILASE EN FAMILIA, SALA PARA una ó dos personas, baño, luz eléctrica, Victoria 977, 2o. piso. v4

ALQUILASE PIEZA AMUEBLADA Y pensión á dos 120 $ y otra uno 55 $, en familia, Lavalle 1079. v4

ALQUILANSE 2 PIEZAS CON O SIN muebles, juntas ó separadas, Tucumán 2778.

ALQUILO PIEZA AMUEBLADA, A persona decente, Méjico 3639, dept. 3, bajo.

ALQUILASE PIEZA AMUEBLADA, con pensión, para dos caballeros, Montevideo 26.

ALQUILASE SALA AMUEBLADA EN casa de familia, único inquilino, Entre Ríos 226.

ALQUILASE HERMOSA SALA A MATRImonio ó caballeros, 35 pesos, Alberti 586 (1er. piso).

ALQUILO SALA AMUEBLADA Y PENsión á matrimonio ó caballero, Tacuarí 789. v4

ALQUILO SALA Y ANTESALA, JUNTAS á personas mayores, Estados Unidos 1750. v4

ALQUILASE SALA AMUEBLADA Y pensión, casa familia á matrimonio ó caballero, Alsina 984. v5

ALQUILANSE DOS PIEZAS A PERSOnas mayores ó matrimonio en 60 $, Chile 1540. v4

ALQUILO 1 ó 2 PIEZAS CON COCINA á mayores $ 27 cada una, La Paz 61, altura Tucumán 1680. v3

ALQUILASE HABITACION A PERSOnas mayores, casa ventilada, confortable, Humberto I 756. v3

ALQUILO SALA Y ANTESALA, CON todas comodidades, único inquilino, Bulnes 1225. v4

ALQUILANSE DOS SALAS PARA EScritorios, pieza amueblada caballeros, Moreno 463, piso 1o., independiente. v4

ALQUILO SALA GRANDE A MATRIMOnio que no cocine ú hombres solos, Méjico 517. v3

ALQUILO ANTESALA, CASA MATRImonio solo, para hombre solo, Progreso 1349 v3

ALQUILASE PIEZA Y SALA HERMOSA para escritorio, precio módico, Corrientes 441. v4

ALQUILO GRAN PIEZA $ 18, PROVINcias Unidas 849, dos cuadras Rivadavia 5400. v4

A LQUILASE, 7 PIEZAS, JUNTAS ó SEparadas, comodidades, baño, Tacuarí 1740. v4

ALQUILASE PIEZA AMUEBLADA PARA dos, sin pensión, casa de familia, Suipacha 75. v3

ALQUILASE PIEZA ALTA, VENTILADA, barata, á hombre trabajador, Anchorena 1171. v3

ALQUILASE PIECITA EN 13 $ A PERsona sola, Iberá 3774, Belgrano; casa familia. v4

ALQUILO PIEZA AMUEBLADA, CON pensión, casa de familia, Tucumán 1040. v3

ALQUILO SALA PARA 2 O 3, PIEZA para uno, amuebladas, casa familia, Lima 757. v3

ALQUILO PIEZA AMUEBLADA PARA señor solo, casa familia, Humberto I 1238. v4

ALQUILO PIEZA AMUEBLADA, CONfort moderno, en familia decente, Ayacucho 335. v3

ALQUILANSE DOS PIEZAS AMUEBLAdas para caballeros solos en 20 y 30 $, Esmeralda 215, 2o., izq. v3

ALQUILASE PIEZA BALCON A LA CAlle á hombres solos en [illegible] 104.

ALQUILER DE HABITACIONES

ALQUILASE SALA CON DOS PIEZAS corridas, casa tranquila, Dean Funes 594. v3

ALQUILASE PIEZA AMUEBLADA CON ó sin pensión, para uno ó dos caballeros, Rivadavia 957. v3

ALQUILASE PIEZA AMUEBLADA, balcón á la calle y libre, con ó sin pensión, B. Mitre 1991. v4

ALQUILANSE DOS PIEZAS JUNTAS, A matrimonio, ó personas mayores, V. Gómez 1234. v3

ALQUILASE PIEZA SIN MUEBLES A personas mayores, Sáenz Peña 295, altos. v4

ALQUILO PIEZA AMUEBLADA CON ventana, $ 45, á dos señores, Rivadavia 1725. v4

ALQUILASE HERMOSA PIEZA INDEpendiente y bien amueblada para dos caballeros, Cochabamba 2084, dep. 1. v3

ALQUILO PIEZA CON PENSION A matrimonio, señora ó señorita, Avenida La Plata 634. v3

ALQUILO COMEDOR Y PIEZA A MATRImonio ó personas mayores, Provincias Unidas 2355, Flores. v4

ALQUILO SALA, ANTESALA, BALCON, una cuadra plaza Once, 70 $, Rivadavia 2153. v4

ALQUILANSE UNA O DOS PIEZAS A LA calle, con ó sin muebles para caballero, Ecuador 1275. v4

A LQUILASE A CABALLEROS SALA O pieza con ó sin muebles, B. de Irigoyen 1148. v3

ALQUILASE SALA Y PIEZA AMUEblada, con pensión, Cangallo 1267, casa de familia. v5

A DOS PERSONAS ALQUILANSE SALA y antesala amuebladas, pensión, Belgrano 1320, casa de familia. v4

ALQUILASE LINDA PIEZA PARA MAtrimonio solo, Esparza 64, altura Rivadavia 3300. v4

ALQUILO EN CASA SERIA A CABALLEro solo, una piecita alta en 15 $, no hay papel, Chile 752. v4

ALQUILO COMEDOR Y PIEZA EN CASA particular, toda comodidad para matrimonio sin chicos, Carlos Calvo 2042. v3

ALQUILO LINDA PIEZA AMUEBLADA con balcón, único inquilino, Rawson 954. v3

ALQUILO DOS PIEZAS JUNTAS O SEparadas, todas comodidades, casa decente, Independencia 1784, precio 60 $. v3

ALQUILASE SALA Y 8 PIEZAS, juntas ó separadas, único inquilino, Andes 1485. v3

ALQUILO PIEZA AMUEBLADA Y PENsión á 2 señores, casa familia, Rivadavia 2542, altos No. 1. v3

ALQUILANSE 3 PIEZAS, UNICO INquilino, Congreso 2049, una cuadra del 37 y 35. v4m

ALQUILO SALA AMUEBLADA, 3 BALcones, baño y luz eléctrica, Cangallo 1283, 1o. v3mz.

ALQUILASE, COMEDOR Y UNA PIEza, juntas ó separadas, á personas mayores, Méjico 1860. v3m

ALQUILASE SALA Y ANTESALA O pieza con muebles, casa de familia, Rodríguez Peña 351. v4

ALQUILO SALITA A LA CALLE Y PIEzas para escritorios ó caballeros, no hay papel, Moreno 786. v4

ALQUILO 5 PIEZAS JUNTAS A PERsonas mayores, único inquilino, Solís 1289. v4

ALQUILASE SALA LUJOSAMENTE amueblada, entrada independiente, Reconquista 649. v4

A UNA O DOS señoras solas ALQUILASE pieza amueblada con pensión, único inquilino, Lavalle 3451. v4

A señor ALQUILASE PIEZA AMUEBLAda en 60 pesos, Santiago del Estero 361. v7

ALQUILO PIEZA CON PENSION, BALcón y preciso compañero pieza, 60 $, recibo pensionistas, en familia, Perú 231.

ALQUILO DOS PIEZAS BIEN AMUEbladas, casa moderna, á persona formal Paraná 358, dep. F., juntas ó separadas. v3

ALQUILO PIEZA PARA DOS HOMBRES solos, con ó sin pensión, en casa de familia, sin niños, Independencia 608, dep. 3. v3

ALQUILANSE DOS LINDAS SALAS juntas para matrimonio sin hijos ó caballeros solos, en 85 $, Venezuela 410. v3

ANTESALA CON O SIN MUEBLES, con ó sin pensión á personas mayores se alquila en casa de familia, Rincón 1070. v4

ALQUILANSE DOS PIEZAS GRANDES amuebladas y sala sin muebles, con buena pensión, hay baño caliente, familia inglesa, Pueyrredón 543.

ALQUILO PIEZA CON BALCON Y pensión inmejorable, á matrimonio ó dos caballeros (cama bronce), baño, teléfono, piano, precio módico, Méjico 1134. v4

ALQUILO INDEPENDIENTES, SALA, antesala, dormitorio, 3 balcones, Av. Mayo, electricidad, todas comodidades, 180 $, Tacuarí 83.

ALQUILO LINDA SALA Y PIEZA amueblada con balcones por S. José, matrimonio, caballeros, casa tranquila, Rio Bamba 1033. v4

A PERSONA SOLA ALQUILO PIEZA con cuarto de baño independiente, luz eléctrica y demás comodidades, único inquilino, Zapiola 2140. v5

ALQUILASE SALA Y ANTESALA A una familia sola en 90 $, la casa tiene vestíbulo, baño y demás comodidades, Larrea 735. v3

A UNA CUADRA DE PLAZA ONCE, en casa de corta familia, se alquila una pieza muy limpia, con ó sin muebles, único inquilino, Misiones 76. v5

ALQUILANSE DOS O TRES PIEZAS grandes, cocina, cuarto baño, buen patio y azotea, único inquilino, familia seria, Independencia 1567 (altos).

ALQUILO 2 PIEZAS Y COCINA, DE altos á personas mayores, precio 40 $, una cuadra de la plaza, Ramón L. Falcón 2375, Flores. v4

ALQUILASE CON TODAS COMODIDAdes dos hermosas piezas á caballero distinguido, Talcahuano 451, 5o. piso izquierda. v6

ALQUILASE HERMOSA HABITACION con muebles, luz eléctrica, baño y esmerada pensión para dos en 120 $, casa de familia, Bolívar 1526. v4

ALQUILASE EN CASA DECENTE SALIta amueblada con balcones á la calle, á matrimonio solo ó personas mayores; no hay chicos, Independencia 4296. v4

ALQUILO PIEZA ALTA AMUEBLADA, 27 $, persona sola, único inquilino, Pichcheuta 158, á una cuadra Rivadavia al 5200.

ALQUILASE SALA GRANDE, 3 BALcones y 1 pieza separada, muebles, un comedor, con ó sin pensión, casa familia, Belgrano 1387. v5

ALQUILASE EN 30 $ PIEZA GRANDE, mucha comodidad, jardín, sala de baño, Guayaquil 236, tranvías 26 y 27, Av. La Plata. v4

ANTESALA Y UNA PIEZA AMUEBLAdas, á caballeros ó matrimonio, con pensión, se alquila, casa de familia, Brasil 1435. v3

ALQUILASE en DISTINGUIDA CASA de familia, con todo confort y seriedad, habitación con pensión, para dos personas, Méjico 744. v4

ALQUILO SALA Y ANTESALA A señora seria ó matrimonio sin hijos, hay gas y aguas corrientes, calle Gral. Urquiza 1397 esq. Constitución. v3

ALQUILASE SALA O PIEZA AMUEblada y pensión á señores ó matrimonio en familia, Oro 2752, Palermo, precio módico. v4

ALQUILO PIEZA CON UN BALCON A la calle, para matrimonio solo, único inquilino, Guemes 4693, Palermo, una cuadra de Santa Fe. v3m

ALQUILO A UNA CUADRA DE LOS Tribunales, en casa familia decente, italiana, una pieza con ó sin muebles á persona seria, razón Viamonte 1331, panadería. v3

ALQUILASE HERMOSA SALA AMUEblada, pensión, baño, frío gabinete, teléfono, casa amplia, jardín, otra interior, en familia. Referencias, Viamonte 1571. v3

ALQUILASE HERMOSA SALA BIEN amueblada con pensión buena á matrimonio sin hijos y una pieza para dos caballeros en casa de familia tranquila, Viamonte 1666. v3

ALQUILO PARA UNA O DOS PERSOnas, pieza bien amueblada con pensión de primera, baño y demás comodidades en casa de familia respetable, Santa Fe 3259. v6

ALQUILASE LINDA PIEZA CON BALcón á la calle, para hombre solo. Pensión familiar, calle Talcahuano 451, piso 3o., letra C. Hay ascensor permanente. v4

ALQUILO SALA, ANTESALA, BALCON A la calle, cocina independiente, agua corriente y demás comodidades, 55 $, alquilo piecita para hombre solo, Zamudio 1032, Flores. v4

ALQUILO DOS SALAS CORRIDAS CON balcón á la calle y una habitación muy lindas y enceradas, con ó sin muebles, con pensión de familia, á una cuadra de la estación Constitución, hay todas comodidades que se deseen, B. de Irigoyen 1692, 1er. piso. v3

ALQUILASE EN BELGRANO FRENTE á la estación F. C. R., dormitorio lujosamente amueblado á la calle, baño, caliente, luz eléctrica, chalet moderno, muebles nuevos, para matrimonio ó caballero, con ó sin pensión, hay sala con piano, casa de familia distinguida, único inquilino, Freyre 1950.

BUSCO UN compañero DE PIEZA BIEN aireada, amueblada y con buena pensión, Bolívar 855. Precio módico. Hablar de 12.30 á 1.30 y de 7 á 9 p. m. v4

Compañero DE PIEZA SE NECESITA SErio, casa particular, Saavedra 1076.

COMEDOR GRANDE SE ALQUILA, Carlos Calvo 1733.

COMEDOR MUY GRANDE SE ALQUILA, Gallo 2140.

ALQUILER DE HABITACIONES

COMEDOR MUY GRANDE que FORMA dos piezas se alquila, Cerrito 425. v4

COMEDOR LINDO, AIROSO, ALQUILO en casa particular, Suipacha 282.

COMEDOR LINDO ALQUILASE, CASA familia, no hay papel, Ayacucho 190 v4

COMEDOR ESPACIOSO CON SOTANO, se alquila, Alberti 727. v3

COMEDOR SE ALQUILA PARA PERSOnas mayores, 50 $, B. Mitre 3076. v3

Compañera DE PIEZA SE NECESITA, Perú 1156. v3

COMEDOR ESPACIOSO ALQUILASE A matrimonio, un inquilino, casa decente, Garay 271.

COMEDOR PARA MATRIMONIO SIN hijos y piecita para hombre solo se alquilan, Pichincha 1013.

COMEDOR Y DOS PIEZAS CORRIDAS, único inquilino, se alquilan, Piedras 1354.

COMEDOR Y PIEZA ALQUILO, JUNTOS, á matrimonio ó á personas mayores en casa decente, hay toda comodidad y luz eléctrica, 75 $, Garay 1732.

DOS PIEZAS GRANDES Y DOS PIECITAS á hombres solos alquílanse Lavalle 1614 v3

DOS GRANDES PIEZAS CORRIDAS, baño, fondo alquilo á matrimonio ó personas mayores, casa de salud y tranquila, E. Unidos 3274.

EN 25 $ ALQUILO LINDA PIEZA A hombre solo, casa decente, B. Mitre 2533. v3

EN FLORES, SE ALQUILA UNA PIEZA á hombre solo, Bacacay 3437. v3m.

ESPLENDIDAS PIEZAS CON O SIN pensión, alquilo, Lima 631. v5

EN FLORES, EN FAMILIA ITALIANA, decente, alquílase pieza á señor, Terrero 181.

EN 35 $ ALQUILASE PIEZA AMUEblada á caballero, familia seria, Ombú 529. v3

EN CASA PARTICULAR SE ALQUILA una sala grande y pieza con balcones y vestíbulo, Charcas 2888. v3

EN CASA FAMILIA DECENTE SE ALquilan 2 piezas, se piden y se dan referencias, Coronel Díaz 424. v3

EN CASA RESPETABLE ALQUILASE habitación amueblada con pensión en familia, Azcuénaga 714. v4

EN CASA DE FAMILIA, SE ALQUILA salita á la calle para escritorio ó personas solas, Venezuela 752. v3

EN CASA DE ESCRITORIOS, ALQUILO varios, juntos ó divididos, con balcones y vestíbulo, Belgrano 367. v5

EN FAMILIA HONORABLE SE ALQUIla una pieza con ó sin muebles, Talcahuano 451, 1er. piso A. v3

EN CASA DE FAMILIA ARGENTINA SE ofrece habitación amueblada y pensión para dos caballeros, se exigen referencias, Alsina 1541. v3

EN PALERMO, A UNA CUADRA DE Cabildo, en casa de familia, alquílanse dos piezas nuevas, juntos ó separadas, Leones 2557. v4

ESPLENDIDA SALA EN CASA FAMILIA, balcón á la calle, electricidad, etc., alquílase á hombres solos, con ó sin pensión, Chacabuco 1010, altos, letra B.

EN FLORESTA, PERGAMINO 63, media cuadra de Rivadavia, alquilo á personas mayores una ó dos piezas altas, casa de familia, doy y pido referencias. v3

EN LA PLAZA Y ESTACION CONSTITUción calle Progreso 1228, se alquila sala y dos dormitorios corridos para familia sin chicos, único inquilino en casa moderna, bajos. v4

FAMILIA DECENTE ALQUILA SALA amueblada, buena pensión, único inquilino, Pueyrredón 1561. v3

FAMILIA RESPETABLE ALQUILA PIEza amueblada, con pensión, Laprida 1062. v4

FAMILIA HONORABLE ALQUILA PIEza amueblada con pensión, á personas distinguidas, Paraguay 2924.

FAMILIA RESPETABLE ALQUILA pieza amueblada, con pensión, Corrientes 1428. v6

FAMILIA TRANQUILA ALQUILA A CAballero, pieza sin muebles, Méjico 649, 2o. piso.

FAMILIA SIN CHICOS ALQUILA PIEZA, comodidades completas, muebles nuevos, con ó sin, Jujuy 352, único inquilino. v4

FAMILIA española ALQUILA SALA Y piezas, con pensión, cocina madrileña, á caballero ó matrimonio, Paraná 358, 2o., izq. v7

FAMILIA HONORABLE ALQUILA PIEza con ó sin muebles y pensión, para dos, únicos inquilinos, referencias, Arenales 2722.

HERMOSA PIEZA PARA HOMBRE, Alsina 730. dep. 16, 2o. piso. v4

HAY SALA CON GRAN BALCON, PENsión de primera clase, en familia, Rivadavia 2756. v3

HERMOSA SALA, BIEN AMUEBLADA, pensión 1a., á caballero distinguido, se alquila, respetable familia, precio módico, referencias mutuas, Piedras 709, 2o. piso. v5

LINDA Y ESPACIOSA PIEZA EN CASA honorable y corta familia, alquílase, B. Irigoyen 390, piso 1o. v4

LINDA SALA SIN MUEBLES, CON balcón, se alquila á hombre solo, Independencia 1090.

LINDA PIEZA BIEN AMUEBLADA ALquilo, buena pensión de familia francesa, la pieza de á dos caballeros ó á matrimonio, buen confort, Perú 142, 2o. piso. v3

PIEZA PARA HOMBRES SOLOS ALQUIlo, Boulogne sur Mer 686, dep. 9.

PIEZA AMUEBLADA SE ALQUILA, Córdoba 682.

PIEZA HOMBRES SOLOS ALQUILO 25 pesos, Rivadavia 1271.

POR CONSTITUCION, CASEROS 1384, alquílase una pieza casa familia.

PIECITA ALQUILO EN 12 $, SUIPACHA 932.

PIEZA CON O SIN MUEBLES A HOMbre solo, único inquilino, Victoria 2630.

PIEZA AMUEBLADA PARA CABALLEro, alquilo, Alberti 72. v4

PIECITA CON VENTANA, señora ú hombre solo, Moreno 3316.

PIEZAS SE ALQUILAN A HOMBRRES solos, Méjico 171. v4

PIEZAS PARA HOMBRES SOLOS SE alquilan, Lima 337.

PIEZA CON MUEBLES Y BALCON SE alquila á señor solo, Alsina 2293. v3

PIEZA CON MUEBLES SE ALQUILA en 47 pesos, Esmeralda 455, 1o. v3

PIEZA SE ALQUILA A HOMBRE SOLO, no hay papel, Junín 1029. v3

PIEZA SIN COCINA SE ALQUILA, CAsa de buen aspecto, Pozos 968. v4

PIEZA SE ALQUILA á hombres solos, casa familia, Prov. Unidas 2524, Flores. v4

PIEZA SE ALQUILA A HOMBRES SOLOS Méjico 171. v7

PIECITA BARATA, BIEN VENTILADA se alquila, Venezuela 2145. v3

PIEZA GRANDE, SE ALQUILA A personas mayores, Santa Fe 3670. v3

PIEZA CON LINDA VENTANA, A PERsonas mayores, 35 $, Sáenz Peña 414. v3

PIEZA AMUEBLADA CON O SIN PENsión alquilo, casa familia, Charcas 870.

PIEZA BUENA Y BARATA ALQUILASE á persona sola y formal, Bermejo 1274. v4

PIEZAS AMUEBLADAS, INTERIOR Y balcón, alquilo 2 en 30 y 60 $, Perú 587. v4

PIECITA AMUEBLADA PARA HOMbre solo, se alquila, Piedras 1362. v5

PIEZA PARA HOMBRE SOLO. PASAJE Sarmiento 32 al 2655 de Rivadavia. v4

PIEZA BIEN AMUEBLADA, LUZ ELECtrica á 35 á 50 $, casa de familia, Santa Fe 1527. v4

PIEZA ALQUILO, CASA RESPETABLE, barrio aristocrático, único inquilino, C. Pellegrini 1264. v3m

PIEZA GRANDE SE ALQUILA A HOMbres solos ó matrimonio sin chicos, Humberto I 529, dep. 1. v3

PIEZA CON 3 VENTANAS, ALQUILO A 1 ó 2 caballeros, Venezuela 1624, único inquilino. v3

PARA señor SOLO ALQUILO PIEZA amueblada en 35 $, Rivadavia 3153, 2o. piso. v3

PATAGONES 210 ENTRE PIEDRAS Y Tacuarí, alquilo hermosa sala á hombre solo. v4

PIEZA MUY BIEN AMUEBLADA SE alquila en casa quinta de familia alemana, en Saavedra, Republiquetas 3720. v5

PIEZA SE ALQUILA GRANDE, PARA matrimonio ó corta familia, único inquilino, Riglos 915, Caballito.

PIEZA AMUEBLADA ALQUILASE EN un departamento cómodo, único inquilino, Rivadavia 2328.

PIEZA SE ALQUILA EN FAMILIA INglesa, para señora ó señorita, Charcas 844, dep. 4.

PIEZA PARA HOMBRES SOLOS SE ALbien los caballos se necesita, Corrientes 2180.

PIEZA ALQUILO A MATRIMONIO O personas solas, muy ventilada, Tucumán 1428.

PIEZA AMUEBLADA CON PENSION SE alquila para dos caballeros, Rivadavia 1039.

PIEZA CON O SIN PENSION ALQUILAse, Rivadavia 2042, piso 1o., hay ascensor, en familia.

PIEZA GRANDE CON VENTANAS, alquilo barata, cocina sola, casa familia, Alsina 2836. v4

PIEZA AMUEBLADA, CON O SIN PENsión de familia, muy ventilada, alquílase á dos caballeros, Chile 616.

PIEZA AMUEBLADA O SIN MUEBLES, á personas mayores, se alquila, B. Mitre 1531, 1o., 2a. puerta, se exigen referencias.

ALQUILER DE HABITACIONES

SE ALQUILA UNA PIEZA PARA UNO ó dos caballeros, Belgrano 877, dep. 3.

SE ALQUILA UNA PIEZA CON MUEBLES, Belgrano 1560.

SE ALQUILA UNA SALA Y ANTESALA con balcón, Humberto I 728. v4

SE ALQUILA PIEZA A HOMBRES SOLOS, B. Mitre 1424.

SE ALQUILA PIEZA, UNICO INQUILINO, Río de Janeiro 530. v4

SE ALQUILA UN COMEDOR, LORIA 553.

SE ALQUILAN DOS PIEZAS PARA CABALLEROS solos, Chile 643. v4

SE ALQUILA PIEZA PARA HOMBRES solos, Estados Unidos 953.

SALA SE ALQUILA A PERSONAS MAYORES, sin cocina, S. del Estero 1085.

SE ALQUILAN 2 PIEZAS, HUMBOLDT 1161, Maldonado. v5

SE ALQUILA UNA PIEZA PARA HOMBRES solos, B. Mitre 1282.

SE ALQUILAN DOS PIEZAS PARA HOMBRES solos, Humberto 420. v4

SE ALQUILA PIEZA GRANDE PARA hombres solos, Sáenz Peña 293, dpto. 1o.

SE ALQUILA SALA A MATRIMONIO O caballeros, B. Mitre 598. v4

SE ALQUILA UNA ANTESALA PARA escritorio, B. Mitre 1258.

SALA Y ANTESALA ALQUILO A MAYORES, en familia decente, Junín 1134.

SE ALQUILA PIEZA PARA HOMBRE solo, Solís 1790.

SE ALQUILA SALA CHICA con BALCONES, 40 pesos, Ombú 371. v4

SALA PARA FAMILIA SE ALQUILA, Uspallata 1475.

SALA AMUEBLADA, CON PENSION SE alquila á mayores, Rivadavia 1039.

SE ALQUILA SALA A MATRIMONIO sin hijos, Ecuador 1585. v5

SE ALQUILA UNA PIEZA Y COCINA, Cuenca 42, Flores.

SE ALQUILA PIECITA PARA HOMBRE solo, Uriarte 2270, Palermo. v4

SE ALQUILAN SALA Y ANTESALA con grandes comodidades, Lima 247. v3

SE ALQUILA PIEZA CON PENSION, Tacuarí 275. v4

SE ALQUILA PIEZA AMUEBLADA hombre solo, Suipacha 845, dept 29. v3

SE ALQUILAN 2 PIEZAS, 50 $, ENTRE Ríos 2090, altos. v3

SE ALQUILA SALA PARA HOMBRE SOLO, Humberto 1906. v3

SE ALQUILA LINDA SALA A PERSONAS mayores, Chile 1371. v4

SE ALQUILA PIEZA A LA CALLE CON comodidades, Moreno 1493. v3

SE ALQUILAN 2 PIEZAS JUNTAS A hombre solo, E. Unidos 1847. v4

SE ALQUILA PIEZA PARA HOMBRE solo, Bolívar 1368, no hay papel. v4

SE ALQUILA UNA PIEZA A HOMBRES solos, Paseo Colón 867, altos. v3

SE ALQUILA UNA PIEZA BELGRANO 1322, No hay papel. v3

SE ALQUILA PIEZA A UNO O DOS SEñores, Santiago del Estero 939. v3

SE ALQUILA COMEDOR GRANDE, CAbildo 2551, Belgrano. v3m

SE ALQUILA PIEZA A PERSONAS MAyores, Charcas 1035; no hay papel. v3

SE ALQUILAN SALA Y ANTESALA juntas ó separadas, Tucumán 616. v3

SE ALQUILA PIEZA CHICA A HOMBRE solo, Salguero 1673. v3

SE ALQUILAN DOS PIEZAS $ 50, Lavalle 1938. v3

SE ALQUILA UNA PIECITA PARA CAballeros solos, Matheu 1950. v4

SE ALQUILA ANTESALA A PERSONAS mayores, Belgrano 2491. v4

SE ALQUILAN 2 PIEZAS CON BALCONES á la calle, Tacuarí 413. v3

SE ALQUILAN 2 PIEZAS JUNTAS, gran patio, 55 $, Rivadavia 1861. v3

SE ALQUILA SALA PARA NEGOCIO, PErú 1439, tratar Perú 1423. v4

SALA AMUEBLADA ALQUILO A CABAllero, con hall, Beruti 397. v3

SE ALQUILA SALA, INDEPENDENCIA 353. v2

SE ALQUILA PIEZA A MATRIMONIO sin hijos, Chacabuco 1094. v4

SE ALQUILAN TRES PIEZAS Y PIECIta con fondo, Paysandú 1354. v4

SE ALQUILAN DOS PIEZAS EN AVEllaneda 1674. v7

SE ALQUILA UNA PIEZA, MEJICO 1445. v4

SE ALQUILA PIEZA PARA HOMBRES solos, Salta 281. v4

SALA EN CASA DE FAMILIA, SE ALquila, Honduras 457. v3

SE ALQUILA UN COMEDOR, CASEROS 3123. v3

Señora DESEA compañera DE PIEZA, Cochabamba 2127. v4

SE ALQUILA PIEZA A MATRIMONIO sin hijos, Talcahuano 889. v3

SE ALQUILA UNA PIEZA PARA PERsona sola, Esmeralda 663, dep. 2. v4

SE ALQUILA COMEDOR PARA PERSOnas mayores, Venezuela 849. v4

SE ALQUILA PIEZA EN CASA DE FAmilia, Rivadavia 2659, dep. 37. v4

SE ALQUILA COMEDOR Y PIEZA, junto ó separado, Méjico 1638. v4

SE ALQUILA UNA PIEZA AMUEBLADA, Córdoba 1381. v4

SE ALQUILA PIEZA AMUEBLADA O sin muebles, La Madrid 1511. v4

SE ALQUILAN SALA Y VARIAS PIEzas, C. Pellegrini 1430. v3

SE ALQUILA SALITA AMUEBLADA A caballeros, Solís 1705. v3

SE ALQUILA SALA PARA NEGOCIO 2 vidrieras, Cavia 284, Palermo. v5

SE ALQUILA UNA SALA CON BALCON, Boedo 1044. v5

SE ALQUILAN COMEDOR Y DOS PIEzas, casa tranquila, Pringles 1286.

SE ALQUILA PIEZA PARA HOMBRE solo, Arenales 1289, dep. 12.

SE ALQUILA SALA CON COCINA, Piedras 490. v4

SE ALQUILA UNA PIEZA PARA HOMbre solo, Moreno 931.

SE ALQUILA PIEZA CON PENSION, amueblada, Méjico 759. v4

SALA SE ALQUILA CON COCINA, UNICO inquilino, Talcahuano 62.

SE ALQUILA PIEZA A HOMBRE SOlo, azotea ó baja, Victoria 615.

SE ALQUILA SALA Y PIEZA, INDEPENdencia 1916.

SE ALQUILA UNA PIEZA A MATRIMOnio, único inquilino, Loria 979. v4

SALITA ALQUILASE A UNA O DOS personas, Alvarez 2418.

SE ALQUILAN DOS PIEZAS A PERSOnas mayores, Uspallata 455. v7

SE ALQUILA UNA PIEZA AMUEBLADA y con pensión, B. Mitre 829. v5

SE ALQUILA PIEZA, SANTA FE 2045, dep. C. v5

SE ALQUILA PIEZA A PERSONAS mayores, sin criaturas, Venezuela 1145.

SE ALQUILA UNA PIEZA, BELGRANO 1512.

SE ALQUILA PIEZA, BELGRANO 943.

SE ALQUILA UNA PIEZA, ARENALES 1239, dep. 13.

SALA, ANTESALA Y PIEZA JUNTAS O separadas, alquilo, Independencia 1241.

SE ALQUILA PIEZA PARA HOMBRE, Paraguay 5390.

SE ALQUILA PIEZA AMUEBLADA CON pensión, familia vasca, Méjico 1045. v3m

SE ALQUILA COMEDOR, PIEZA Y PIEcita juntas ó separadas, Moreno 2085. v3a

SE ALQUILAN 3 HERMOSAS PIEZAS EN 65 $, casa tranquila, Río de Janeiro 642. v3

SE ALQUILA PIEZA AMUEBLADA CON pensión en casa familia, Cangallo 1017. v3

SE ALQUILA SALITA A LA CALLE PAra escritorio ú hombre solo, Defensa 910. v3

SE ALQUILAN COMEDOR Y UNA PIEza 55 pesos, Avellaneda 260, Caballito. v4

SALA Y ANTESALA LUIS XV, ALQUILO, con ó sin muebles, Talcahuano 1225. v4

SE ALQUILAN DOS SALAS A LA CAlle con ó sin muebles, Santa Fe 1693. v10

SE ALQUILAN 2 PIEZAS PARA FAMIlia, casa de lujo, Estados Unidos 1154. v4

SE ALQUILA UNA PIEZA CON O SIN muebles para hombre solo, Alsina 2133. v4

SALA Y PIEZA AMUEBLADA CON O sin pensión alquilase, Azcuénaga 716. v5

SE ALQUILA PIEZA AMUEBLADA CON ó sin pensión á hombre solo, Tucumán 2756, dpto. 1. v5

SALA Y ANTESALA CON 3 BALCONES para escritorio, consultorio ó personas mayores, alquilo, Perú 728. v6

SE ALQUILAN 3 PIEZAS CORRIDAS con sala con balcón á la calle y comodidades, Bolívar 332, 1er. piso.

SE ALQUILA LINDA PIEZA CON BALcón, escritorio ú hombre solo, Maipú 17, piso 2o., izquierda. v4

SE ALQUILAN DOS PIEZAS CON MUEbles y pensión especial á matrimonio ó caballeros respetables, Esmeralda 179.

SALA Y ANTESALA AMUEBLADA ALquilo, junto ó separado, casa familia, Bulnes 451.

SALITA LINDA SE ALQUILA A CABAllero formal, en casa de familia, no hay papel, Venezuela 824.

SE ALQUILA PIECITA EN 16 $, CALLE Demaría 1323 para hombre solo, entre Darregueira y Oro.

SE ALQUILAN SALA Y PIEZA AMUEBLADA con buena pensión para matrimonio ó caballeros, Esmeralda 928, altos. v5

SE ALQUILA SALA Y PIEZA CON BALcón, junto ó separado, con ó sin pensión, B. Mitre 1709.

SE ALQUILAN 2 PIEZAS, UNA GRANDE y una chica, juntas ó separadas, altura Corrientes y Río Janeiro, Velazco 17.

SALA EN 65 $ CON COCINA A GAS, alquilo á matrimonio formal, Libertad 154.

SE ALQUILA UNA PIEZA PARA HOMbres solos, en casa de familia, Paseo Colón 457. v4

SE ALQUILA COMEDOR GRANDE $ 40, con comodidad y cocina, Yerbal 2524, lado Plaza Flores. v4

SALA Y SALITA AMUEBLADAS, JUNtas ó separadas, con ó sin pensión, Chile 1081.

SE ALQUILAN PIEZAS AMUEBLADAS y con pensión, Pozos 126, piso 1o. derecha. v4

SE PRECISA compañero DE PIEZA formal, casa tranquila, dirigirse por carta á V. G., San José 249. v4

SE ALQUILAN 2 PIEZAS CORRIDAS Y grandes, para personas mayores, en casa particular, Andes 908.

SE ALQUILAN PIEZAS DE 28 A 35 $, y un comedor grande; tratar Sarmiento 1444. v7

SE ALQUILA UNA PIEZA PARA MATRImonio sin hijos ó personas mayores, Rivadavia 2659, dep. 7.

SALA RECIEN AMUEBLADA CON TODO confort, se alquila á matrimonio ó caballero distinguido, Cangallo 1627. v5

SE ALQUILAN DOS PIEZAS CORRIDAS para hombre solo ó matrimonio sin hijos, casa docente, Independencia 379.

SE ALQUILA SALA CON DOS BALCOnes á la calle y bastante comodidad, casa particular, Tacuarí 1958.

SE ALQUILAN SALA Y ANTESALA, único inquilino, Flores 4160 altura Rivadavia 8600. v4

SE ALQUILA UNA SALA PARA NEGOcio, tiene gas, agua corriente y desagüe, Estados Unidos 3341. v3

SE ALQUILA PIEZA CON PENSION EN casa de familia y se da pensión, precio módico, Salta 186, piso 2o. v3

SE ALQUILA UNA SALA Y UNA PIEZA para matrimonio ú hombre solo, Chile 924. v4

SE ALQUILA PIEZA CON MUEBLES nuevos para persona sola, precio 40 $, no hay niños, Ayacucho 962. v3

SE ALQUILA PIEZA AMUEBLADA PARA matrimonio ú hombres solos, Chacabuco 1164. v3

SE ALQUILAN DOS PIEZAS CON TODAS comodidades en casa de familia tranquila, Sarmiento 2660. v6

SALA SIN MUEBLES PARA PERSONAS mayores, alquilo, C. Pellegrini 817, no hay papel. v4

SE ALQUILA UNA LINDA PIEZA PARA matrimonio solo ú hombre solo, $ 35, Florida 527. v3

SE ALQUILA PIEZA A HOMBRES SOlos ó matrimonio, Independencia 465, dep. 5. v3

SE ALQUILAN SALA Y DEPARTAMENto de 3 piezas, casa familia, Danel 1449, Constitución al 3200. v3

SE ALQUILA PIEZA AMUEBLADA Y pensión en casa seria á matrimonio ó persona sola, Viamonte 2011. v4

SE ALQUILA PARA HOMBRE SOLO sala con balcón, Billinghurst 446, casa seria. v4

SE ALQUILAN DOS LINDAS SALAS juntas en 85 $, para escritorio ó caballeros solos, Venezuela 410. v3

SE ALQUILA PIEZA AMUEBLADA A hombre solo, con balcón á la calle, calle Chacabuco 1094. v4

SE ALQUILA PIEZA AMUEBLADA, casa familia, con ó sin pensión, Estados Unidos 1358. v3

SE ALQUILA LINDA PIEZA EN FAMIlia docente á señora ó señorita sola, Pozos 358. v3

SE ALQUILA UN COMEDOR EN CASA particular, Federico Lacroze 1030, Belgrano. v4

SALA A LA CALLE, ALQUILASE PERsona seria, entrada independiente, 40 $, California 1179. v3

SALA MUY ESPACIOSA SE ALQUILA, Acevedo 435, á media cuadra de Triunvirato al 700. v3

SE ALQUILA PIEZA A HOMBRE O señora sola, casa distinguida, Carlos Calvo 1483. v3

SE ALQUILA PIEZA SIN cocina á persona ó matrimonio solo, C. Pellegrini 883. v3

SE ALQUILA SALA Y ANTESALA PAra escritorios ó personas mayores, casa particular, Venezuela 1823. v3

SE ALQUILA ESCRITORIO, BALCON A la calle, en casa de lujo, calefacción, ascensor, Av. de Mayo 1411, 1o. v4m

SALA Y ANTESALA SE ALQUILAN juntas ó separadas, 45 $, Thorne 1128, Flores. v1mz

SE ALQUILA PIEZA CON COMODIDAD para persona sola ó matrimonio, casa tranquila, Charcas 3075. v3

SE ALQUILA PIEZA AMUEBLADA CON cuarto de baño para hombre solo, Viamonte 1312. v3

SE ALQUILAN DOS PIEZAS PARA matrimonio solo, en casa de familia, Suipacha 1373. v3

SALA ESPACIOSA ALQUILASE A personas mayores, otra piecita para hombre solo, Charcas 2746. v3

SE ALQUILA A UNO O DOS CABALLEros, sala y pieza amueblada, Loria 29, esquina Rivadavia. v4

SE ALQUILAN 3 LINDISIMOS ESCRITOrios juntos ó separados, en 250 $, Sarmiento 529. v3

SALA Y PIEZA BIEN AMUEBLADA, con excelente pensión, buen baño, alquilase, Callao 904. v3

SE ALQUILA EN CASA DE FAMILIA tranquila pieza para hombres solos con ó sin muebles, Chacabuco 1370. v3

SE ALQUILA EN REGIA CASA DE FAmilia, sala bien aireada, con todas comodidades, Canning 567. v5

SALA ESPACIOSA Y COMODA SE ALquila á matrimonio sin hijos ó escritorio, Belgrano 2067.

SE ALQUILA UNA PIEZA PARA DOS caballeros, dpto. 1o. único inquilino, Cangallo 1249. v1

Señora española, ALQUILO PIEZAS bien amuebladas, á una ó dos personas formales, únicos inquilinos, Chile 1320, dep. A. v4

SE ALQUILA SALA, ANTESALA, COCIna, $ 40 ó tres piezas y cocina, $ 45, media cuadra del 86 y una de Lacroze, Morán 3146.

SE ALQUILA PIEZA, CON O SIN muebles, baño caliente, electricidad y ascensor, precios módicos, Alsina 730, 4o. piso, dept. 36. v6

SALA Y ANTESALA O COMEDOR, MOdernos en casa de familia, se alquilan, con ó sin muebles, único inquilino, Carlos Calvo 1984. v3

SE ALQUILA SALA Y DORMITORIO con muebles en casa de familia, muy respetable, baño contiguo, Córdoba 363, primer piso. v4

SE ALQUILA A DOS CABALLEROS UNA espléndida pieza, con pensión si lo desean, en familia, únicos pensionistas, Bolívar 332, 1er. piso.

SE ALQUILA ESPLENDIDA PIEZA PAra matrimonio ó dos señoras, muebles nuevos con pensión familia respetable, Defensa 433.

SE ALQUILAN DOS PIEZAS ESPECIAles con cocina y demás comodidades en 50 pesos con garantía, Doblas 134, Caballito.

SE ALQUILAN EN CASA DECENTE 2 ó 3 habitaciones independientes á matrimonio solo ó personas mayores, Venezuela 1823. v3

SE ALQUILAN 3 HABITACIONES JUNtas ó separadas, con ó sin muebles, á media cuadra del Congreso, informarse B. Mitre 1809. v3

SE ALQUILA LINDA PIEZA á hombre solo, casa de familia, muy tranquila en Caballito, calle Neuquen 912, Rivadavia al 5500, precio 20 $. v3

SE ALQUILAN 3 LINDISIMAS PIEZAS, con balcones, para escritorios ó consultorios ó matrimonio sin hijos, con todas comodidades, ocurrir Lavalle 308, A. S. v3

SALA AMUEBLADA MUY VENTILADA, con dos balcones á la calle y espléndida vista al río, se alquila, ascensor, baño y luz eléctrica, Paseo de Julio 1260, 3er. piso, á media cuadra del Retiro, edificio del Banco de Italia. v4

UNA PIEZA SE ALQUILA, BRASIL 311. v1

UNA señorita NECESITA compañera de pieza, Córdoba 1429.

INSTRUCCION PUBLICA

A ESCRIBIR A MAQUINA, enséñase por 5 $ mens., San Juan 1566. v18mz.

A señoritas, enséñase ESCRIBIR A MAquina, 5 $ mens, San Juan 1566. v31mz

A MAQUINA enséñase A ESCRIBIR, todo sistema, Méjico 2589. v4m

APRENDA CALIGRAFIA, EN B. MITRE 1119.—Margarit. v5

APRENDA CALIGRAFIA Y ORTOGRAfía en B. Mitre 1119.—Margarit. v5

A señoritas enséñase leer, ESCRIBIR, cuentas, en 2 meses, San Juan 1566. v31mz.

A OBREROS, enséñase EN DOS MESES leer y escribir y cuentas, S. Juan 1566. v13mz

ARITM., ALG., GEOM., TRIG. Y FRANcés, desde 20 mens., años ingresos, profesor diplom., E. Arié, Bolívar 347. v9

A 15 $ MENSUALES LECCIONES A domicilio por profesora normal, Rivadavia 934. v4m

A 4 $ CORTE Y CONFECCION, ARGUIbel 1245 casi esq. Rivera, se otorga diploma. v4m

ACADEMIA DE CORTE, L. BERNARDI, la primera fundada en S. América, Moreno 1987 y 1982. v16m

ACADEMIA PERICH, CURSOS DEL bachillerato, clases diurnas y nocturnas, Tacuarí 460. v3mzo.

ACADEMIA UNION PROFESORES Berlitz, B. Mitre 848, todos los idiomas; precios reducidos, ensayo gratis. v5

A 5 $ MENSUALES, PIANO, CANTO, solfeo y francés, profesora, Uruguay 882. v6

A niños Y ADULTOS, enseño A LEER y escribir en tres meses, profesora diplomada, por carta, Solís 236. v5

A $ 15 MENSUALES, TENEDURIA DE libros, práctica, aritmética, caligrafía, Castro 880. v4

ARPA, PIANO, VIOLIN, MANDOLIN Y guitarra. Curso fácil y breve. Junín 273. v11

ACADEMIA BENTURAS, SE PREPARA para idóneo de farmacia, éxito garantido, Azcuénaga 1440. v4

ACADEMIA LIBRE DE COMERCIO, hermosos salones para 50 pupilos, calle Jujuy 146, cerca del Once.

ARITMETICA, TENEDURIA, CALIGRAfía, lecciones particulares, da contador y balanceador público, Medrano 228. v3

A DOMICILIO O por CORRESPONDENcia, clases especiales de teneduría de libros, Academia Nacional, Uruguay 276. v7m

ACADEMIA BENTURAS PREPARA para Naval y Militar, se admiten pupilos, medio pupilos y externos, Azcuénaga 1440. v4

ACADEMIA DE CORTE Y CONFECCION dirigida por profesora diplomada, que en tres meses enseñará el corte, Humberto 1743; venta de moldes. v8

A ADQUIRIR EDUCACION ESMERADA y sólida, instrucción al colegio mixto Instituto Británico, Peña 328, entre Andes y Azcuénaga. Se admiten pupilos. v10

ACADEMIA AMERICANA DE CORTE y confección, clases diurnas y nocturnas, diploma en 3 meses, 10 $ mensuales, Pueyrredón 1904. v15m

ACADEMIA DE CORTE Y CONFECción, se garante en 3 meses la enseñanza, dibujo, pintura y labores, diploma, San Juan 2858. v3m

A 10 $ MENSUALES CLASES DE DIA ó noche, teneduría, aritmética, calig., ortog., y máquina. Preparación rápida y garantida, expide diplomas, San Juan 1566. v8ms.

ACADEMIA NACIONAL FUNDADA EN 1904, por 10 $ cinco materias, teneduría, aritmética, ortografía, caligrafía y máquina. Se da diploma. Uruguay 276, altos. v7m

ACADEMIA DE señoritas, FUNDADA en 1904, por 10 $ 5 materias, teneduría, aritmética, caligrafía, ortografía y máquina. Se da diploma. Uruguay 276, altos. v7m

ACADEMIA DE DIBUJO, ARQUITECTURA y pintura incorporada. Clases para señoritas y jóvenes á pesos 10 mensuales, clases todos los días, Estados Unidos 1513. v4

ALUMNAS INSTITUTO DE LA PARROquia de San Cristóbal, Matheu 1386, la inscripción queda abierta desde el 1o. de Marzo, dibujo y pintura $ 10, otorgase diploma, va á domicilio, Matheu 1356. v4

A 10 $ MENSUALES DAN CLASES DIArias de teneduría de libros á oro y papel, contabilidad, aritmética, correspondencia comercial y caligrafía, Rivadavia 2157; clases día y noche. v31

AL NACIONAL, NAVAL, MILITAR, maestros provinciales; enseñanza primaria, preparan profesores diplomados en el I. del Profesorado. Recibe pupilos. Tucumán 2173. v10m

ACADEMIA DE CORTE Y CONFECCION, se prepara para obtener diploma de profesora. Curso rápido $ 10 por mes. Clase todos los días. Se cortan moldes, Alvarez 2850. v5m

ACADEMIA FERREIRA, ESMERALDA 61, prepara tenedores de libros, cajeras, tenedoras de libros, taquígrafos Congreso y comercio, máquinas de escribir Underwood, etc., archivistas. (Sucursal, San Juan 1857). v10

A 10 $ MENSUALES, ASPIRANTES A los títulos de tenedor de libros, que quieran rendir examen en Julio próximo, para obtener el título, diríjase á L. Caraballo, contador y balanceador público.—Cevallos 837. Programas gratis.

ACADEMIA BENTURAS, ESPECIALIdad en alumnos del Nacional que van á dar dos años en uno. Ingresos profesores diplomados en enseñanza secundaria. Se admiten pupilos, medio pupilos y externos, Azcuénaga 1440. v4

ACADEMIA BERLITZ, DE IDIOMAS, autorizada por el Sup. Gobierno. Lecciones individuales y particulares y clases diurnas y nocturnas, preparación rápida para exámenes y viajes. Lecciones de ensayo gratuitas. Callao 384. v3m

ACADEMIA BERLITZ LA UNICA VERdadera academia de idiomas en Buenos Aires, autorizada por el profesor Berlitz, es de la Avenida de Mayo 847. Pídase la nueva tarifa y la conferencia "La verdadera Academia Berlitz y sus imitaciones" Avenida de Mayo 847. v3

ACADEMIA ARGENTINA DE CORTE Y confección. El sistema sencillo y práctico adoptado para la enseñanza la colocan en primera línea para otorgar diplomas en breve plazo, así lo atestiguan sus numerosas discípulas, Bmé. Mitre 1671. v10

ARITMETICA PRACTICA Y RAZONAda, álgebra elemental y superior, geometría plana y del espacio, trigonometría rectilínea y esférica, física, química y ciencias naturales, enseña Coralio Pereira, profesor de matemáticas, Laprida 1314.

ARTISTICOS BORDADOS EN BLANCO, seda, oro y fantasía; finísimos encajes á la aguja, bolillos, red, etc., tejidos, tapicería y cualquier labor de fantasía enseñamos. Hay un curso rápido de preparación á maestra elemental en labores para escuelas. Diplomas previa exposición, Perú 259. v4mzo.

A 1.000 $ m|n. Y UN VIAJE GRATIS á Europa, tendrán opción los que aprenden idiomas, ortografía, taquigrafía, máquina de escribir, teneduría de libros, contabilidad, en el Politécnico Mittendorfer, Cangallo 673. Los que viven en la provincia pueden tomar lecciones por correspondencia. Pidan prospectos. v6

A $ 10 MENSUALES, SE enseña EN LA Academia Mercantil Fossa, las siguientes materias, contabilidad, teneduría de libros, aritmética, inglés ó francés, máquinas de escribir, taquigrafía, caligrafía, derecho comercial y gramática, Sáenz Peña 551, U. T. 89 (Libertad). Las clases dan comienzo el 4 y 11 de Marzo. v4

ACADEMIA P. MERCANTIL, INCORporada á la Superior de Comercio de la Nación en 1903, clases día y noche, para contadores y tenedores de libros, caligrafía, cálculos correspondencia, idiomas, prepara tenedores de libros en un mes (clase especial), admite pupilos, medio y externos, precios módicos, Victoria 1492, plaza del Congreso, director M. Claramunt. v17

ACADEMIA COMERCIAL MERCURIO, Rivadavia 2457, prepara en poco tiempo á tenedores de libros y da título del mismo, á $ 10 mensuales, programa, matrícula é inscripción gratis, horas de inscripción, de 7 a. m. á 10 p. m., director C. Pagano, contador, calígrafo y balanceador público, recibe pupilos, medio y cuarto pupilos, cursos diurnos y nocturnos. v9

A 10 $ MENSUALES, EN LA ACADEMIA Mercantil Pagano (única en la capital incorporada para todos los cursos á la Escuela Superior de Comercio de la Nación), se dictan lecciones diarias de teneduría de libros, á oro y papel, cálculos mercantiles, aritmética razonada, álgebra, inglés, francés, castellano, caligrafía, etc., etc. Clases diurnas y nocturnas, Uruguay 228, U. T. 543 (Libertad). v3ms.

A $ 10 TENEDURIA DE LIBROS — PAra optar al título de tenedor de libros, se inauguran el 5 de Marzo, numerosos cursos en esta conocida y acreditada Academia Moderna. Se dictarán también clases de aritmética, caligrafía y ortografía. Visto el siempre creciente interés con que el público estudiantil recibe nuestras aperturas de cursos, no dudamos del éxito completo de los actuales, Perú 259. v4m

ACADEMIA MILITAR "GENERAL MItre" Méjico 2589 (U. T. 61 Mitre). Enseñanza rápida y garantida para ingresos al Militar y Naval. En los últimos exámenes no tuvimos ni un solo aplazado. Como garantía de éxito y seriedad concedemos postergar el pago de honorarios hasta después que el aspirante haya sido aprobado en los exámenes. Admítense pupilos, medio y externos. El nuevo curso empieza el 15 de Marzo. v6

A LOS ALUMNOS INSCRIPTOS EN los diversos cursos oficiales que funcionarán en la academia mercantil Fossa, en el corriente año escolar, la secretaría de dicha academia les participa que de acuerdo con la última resolución adoptada por su excelencia el señor Ministro de Justicia é Instrucción Pública, la matrícula continuará abierta hasta el día 19 de Marzo, Sáenz Peña 551, U. T. 89 (Libertad). Horas de inscripción de 8 a. m. á 10 p. m., matrícula, programa y folletos gratis. v4

ACADEMIA MERCANTIL, CALLAO 186. Clases individuales día y noche para contadores, tenedores de libros, peritos y balanceadores, caligrafía, cálculos, correspondencia y escritura á máquina. Garantiza enseñanza partida doble en 3 meses asistiendo á una sección y en 1 mes (clase particular); expide "diplomas" y proporciona empleo á sus mejores alumnos. Sección especial por correspondencia. Admite pupilos, medio y externos. Director, Gustavo Pérez Pisonero, ex director de la Academia Políglota Mercantil, Callao 186. v23mzo.

ACADEMIA MILITAR Y NAVAL. Directores: V. Campos y José Benturas, diplomado en matemáticas, Azcuénaga 1440. Esta nueva academia funciona bajo la dirección de los antiguos ex vicedirectores de la academia Luis Pastor, de reconocida competencia para la preparación naval y militar, siendo la mejor garantía para los padres de los alumnos, los 795 ingresados en el Colegio Militar y Escuela Naval, desde 1899 hasta el presente año. Se admiten pupilos, medio pupilos y externos; éxito garantido. v10

ACADEMIA DE PRACTICA MERCANtil. Unico instituto especial para la preparación completa y práctica de tenedores de libros, contadores y empleados de comercio. Otorga diplomas y emplea á sus alumnos. Nótese que la enseñanza práctica é individual á cargo profesores de reconocida competencia es la única que garantiza resultados rápidos y positivos. Pidan informes Moreno 1081. Director: A. Fernández, contador público y prof. de contabilidad. v5

ACADEMIA MOZART, INSTITUCION argentina de música exclusivamente femenina, patrocinada por una comisión de damas. Clases para señoritas y niñas menores de 6 años. Enseñanza técnica de piano, violín, arpa, solfeo, canto y armonía-composición. Horario á la comodidad de las alumnas. Para informes y matrícula, todos los días en la secretaría de la Academia plaza Congreso, Rivadavia 1587, Buenos Aires.—Nota: Esta academia no tiene sucursal. v4

ACADEMIA SUPERIOR PRACTICA DE comercio "Brunetti", fundada en 1894, Lavalle 1652, U. T. 3105 (Libertad). Director: José R. Aquilano, contador público nacional. Clases diurnas y nocturnas para la preparación de: contador público, perito mercantil, balanceador, idóneo tenedor de libros, dependiente idóneo, etc., etc. Clases especiales para señoritas. Inauguración de los cursos Marzo 6. Inscripción y programas gratis. Curso diurno especial para ingreso y primer año de peritos. Los años de existencia y los resultados positivos obtenidos constantemente prueban su seriedad. Res Non Verba. Inglés, francés, alemán, por profesores competentes. v5m

ACADEMIA MERCANTIL, FUNDADA EN 1892, por J. M. [illegible], contador y profesor licenciado y premiado con medalla de oro en concurso de oposición, Cochabamba 2383. Da clases diurnas y nocturnas, individuales á jóvenes y señoritas. Lecciones particulares en casa y á domicilio. Clases en colegios, sociedades de idiomas, francés, castellano, gramática, ortología, ortografía, caligrafía, dactilografía, geometría, aritmética razonada, cálculo mercantil por estenoritmia, redacción de correspondencia y documentos, contabilidad, código de comercio, tecnología y teneduría de libros. La enseñanza es técnica y especialmente práctica.

A LOS JOVENES O señoritas QUE DEseen obtener el título de tenedor de libros ó cajeras, se les hace saber que en el Instituto Nacional de Comercio funciona un curso de 4 meses en el cual se enseña por 10 $ al mes, y comprende las materias siguientes: contabilidad, cálculos y aritmética, derecho comercial, castellano y máquina de escribir. Terminado este curso que será á fin de Junio, los alumnos ó alumnas que se inscriban hasta el 10 de Marzo, pueden tomar parte en dicho examen. La enseñanza se garante en 4 meses, Solís 1509, esquina Pavón, á una cuadra de los tranvías Lacroze á Constitución y de los del Anglo Argentino números 7, 23, 47, 50, 56, 59, 61, 68, 69, 43, 97 y 29. v10

ASPIRANTES A CONTADOR PUBLICO, Perito Mercantil, Tenedor de Libros y Dependientes de Comercio. En la Academia Mercantil Fossa, incorporada á la Escuela Superior de Comercio de la Nación, continúa abierta la inscripción para los diversos cursos que darán comienzo el 4 y 11 de Marzo. La matrícula es gratis y se atiende la inscripción de 7 a. m. á 11 p. m. La academia expide diplomas y emplea á sus alumnos. Clases diurnas y nocturnas. Se remiten programas y folletos gratis á quien los solicite por correo, teléfono ó personal. Esta academia está autorizada por el Ministerio de Guerra para otorgar certificados de estudio á los alumnos que quieran acogerse al voluntariado de oficial de reserva, Sáenz Peña 551, U. T. 89 (Libertad). En breve se iniciará la enseñanza por correspondencia de la teneduría de libros, con patente de invención. Pidan programas y folletos, se remiten gratis.

ASPIRANTES A CONTADOR PUBLICO, Perito Mercantil, Idóneo y Tenedor de Libros y Dependientes de Comercio. Queda abierta en la Academia Mercantil Pagano, única en la capital incorporada para todos los cursos de la Escuela Superior de Comercio de la Nación, la matrícula para todos los cursos oficiales que de acuerdo con la última resolución adoptada por su excelencia el señor Ministro de Justicia é Instrucción Pública, se inaugurarán el 15 de Marzo próximo. Los interesados pueden inscribirse en la secretaría de la academia todos los días hábiles, de 8 a. m. á 10 p. m. Nótese: que esta academia es la única que ha llegado á expedir á sus alumnos título de Contador Público Nacional. Clases diurnas y nocturnas. Se reciben pupilos, medio y cuarto pupilos. Prospectos y programas gratis, pueden solicitarse personalmente, por correo ó por teléfono. Director, Salvador V. Pagano, contador público nacional y autor del "Tratado Teórico-Práctico de Contabilidad y Teneduría de Libros" más completo de los publicados hasta la fecha, Uruguay 228, U. T. 543 (Libertad).

ACADEMIA SUPERIOR DE COMERCIO "Heller". Instituto práctico de estudios mercantiles, fundado en 1905. Sección Central, Corrientes 3042; sección Oeste, Rivadavia 4548. U. T. 2730 y 3168 (Mitre)—Cursos individuales diurnos y nocturnos para la preparación de contadores, balanceadores, peritos mercantiles, tenedores de libros, cajeros, taquígrafos, archivistas y empleados en general. Clases independientes para señoritas. Lecciones por correspondencia. Preparan tenedores de libros en 3 meses y en curso especial en 1 mes. Otorga diplomas y emplea á sus mejores alumnos. Lecciones prácticas de contabilidad, teneduría de libros, caligrafía, ortografía, taquigrafía, alemán, inglés, francés, castellano por 10 $ mensuales. Dactilografía, máquinas Underwood, Remington, Hammond, Smit, Revillo, etc., enseñanza 5 pesos por mes. Nota importante: La dirección de esta academia respondiendo á la confianza que le han dispensado las familias, los estudiantes y los empleados de Caballito, Flores y Floresta y en el deseo de ofrecerles las mejores comodidades, ha abierto la Sección Oeste, Rivadavia 4548, donde ya se reciben las inscripciones para todos los cursos. Matrícula y programas gratis. El director: A. Heller, contador público nacional.

ACADEMIA BIANCHI-CATTANEO — SE previene á los aspirantes á la carrera del comercio que hemos dado principio á los cursos especiales de este año. Los que deseen optar á los títulos de Contador, Balanceador, Tenedor de Libros y Dependientes Idóneos, pueden ingresar en nuestra academia, donde lograrán en breve tiempo realizar sus aspiraciones. Nuestros éxitos débense exclusivamente á la seriedad de nuestros programas y al método especialmente práctico que hemos adoptado, por el cual conseguimos formar profesionales en indiscutibles condiciones de competencia para ocupar puestos de importancia en las instituciones bancarias, ferrocarriles y casas mayoristas. Actuando nosotros de una manera efectiva en el comercio, no podemos en nuestros cursos nocturnos, sino transmitir á los estudiantes aquellos conocimientos que forman parte del desempeño de nuestras mismas obligaciones, eliminando así toda teoría inútil que hace perder lastimosamente el tiempo y distrae al alumno del objetivo principal. Las clases se dictan los días lunes, miércoles y viernes de 8 á 10 p. m. personalmente por P. Carlos Bianchi y José J. Cattaneo, contadores públicos nacionales y profesores de contabilidad, calle Belgrano 2946, esquina Dean Funes á 3 cuadras de la plaza Once. v4

AL INSTITUTO PORRERA — IMPORtante establecimiento de enseñanza en todos los estudios pertenecientes á las señoras y señoritas, por los métodos más adelantados. Corte y confección con patente nacional y extranjera, sistema Porrera. Se garantiza en tres meses la enseñanza de corte para obtener diploma. Cualquiera de las materias indicadas puede aprenderse con perfección en poco tiempo, por estar dictadas por profesoras diplomadas y competentes.

Precio de asignaturas, por mes:

Corte, confección y práctica	$ 15
Lencería en general	" 10
Bordados y encajes en todos estilos, deshilados, macramés, labores de adorno y fantasía	" 10
Dibujo y pintura	" 10
Fotografía y ampliación	" 10
Arpa	" 10
Piano, solfeo, guitarra	" 10
Violín, mandolín y canto	" 10
Francés, inglés, italiano, español	" 10
Contabilidad, ortografía, caligrafía, urbanidad y cortesía, leer y escribir	" 10
Escritura á máquina	" 10
Flores artificiales	" 10
Gimnasia médica y ortopédica	" 10

El Instituto Porrera se recomienda por su formalidad y métodos de enseñanza patentados. Se admiten internas, medio internas y externas. Pidan programas, se manda gratis, Charcas 1105, esquina Cerrito. v4

ACADEMIA "LUIS PASTOR" (NAVAL Y MILITAR)

Director: Francisco S. Suárez de Deza, ingeniero civil y catedrático nacional de ciencias matemáticas y físicas. Azcuénaga 1054. Preparación sólida para el ingreso á la Escuela Naval y Colegio Militar. Unica en la República que sólo prepara para ambas carreras. El éxito siempre creciente de esta Academia en los 32 años de su funcionamiento y el estar formadas la Escuela Naval y Colegio Militar de la Nación, casi exclusivamente, por alumnos de la Academia "Luis Pastor", son las indiscutibles pruebas de su perfecta idoneidad y extraordinaria competencia. El triunfo obtenido por la Academia en los dos últimos concursos de ingreso á ambas carreras, constituye la mejor garantía para los padres de alumnos, puesto que en ellos ingresan al Colegio Militar 104 alumnos y á la Escuela Naval 56, preparados todos en esta Academia. En el mes actual, de las 30 becas de la Escuela Naval, 22 fueron ganadas por los siguientes alumnos de la Academia "Luis Pastor": Sadi E. Bonnet (beca núm. 1), Luis Rosado, Modesto Lecumberry, Carlos Curel, Carlos Giudice, Guillermo Turner Piedra Buena, Roberto Farías Alem, Raúl Nadale, Manuel E. Mariño, Juan A. Amanza, Fidel L. Anadón, Pedro Cava, Natalio Damianovich, Pasnuncio César, Ignacio Pérez Blanco, Baltasar Ponce de León, Hector C. Sutton, Luis Vernengo Lima, Pedro Speizini, Juan A. López, Julio Lera y Juan Plana. Por su demasiada extensión, no se detallan los nombres de los demás alumnos ingresados por esta Academia, dichos nombres han sido publicados oficialmente en todos los periódicos de Buenos Aires, y constan diariamente en LA PRENSA de Marzo y Diciembre de 1911. El nuevo curso comenzará el lunes 4 de Marzo. Está abierta la inscripción de alumnos. Se admiten pupilos, medio pupilos y externos. v4m

A LOS EMPLEADOS Y ESTUDIANTES. El 4 de Marzo se inaugurará en el Instituto Superior de Comercio, calle Callao 292, un nuevo curso nocturno de 4 meses, para la preparación completa de tenedores de libros y empleados de comercio en general. El instituto otorga diplomas y proporciona empleo á sus mejores alumnos. A los que se inscriban desde la fecha se les obsequiará con un Tratado de Contabilidad. Pidan informes y programas á Callao 292, U. T. 2645 Libertad. Director: León Bugnot, autor del Tratado de Contabilidad en uso en las escuelas de comercio y Colegios Nacionales. v5

A LOS PADRES DE FAMILIA, ESTUdiantes y empleados. En el Instituto Superior de Comercio, calle Callao 292 esq. Sarmiento, se inaugurarán el 4 de Marzo todos los cursos diurnos y nocturnos del presente año escolar. Clases de 8 á 11 a. m. y de 2 á 5 p. m., para jóvenes de ambos sexos y de acuerdo con los programas de la Esc. Sup. de Comercio de la Nación. Cursos nocturnos de 8 á 10, para la preparación completa en 4 meses de tenedores de libros y empleados de comercio en general. Clases prácticas de taquigrafía é idiomas. El Instituto otorga diplomas y proporciona empleos á sus mejores alumnos. Sección especial de enseñanza por correspondencia. Soliciten programas y mayores informes, á la secretaría calle Callao 292, U. T. 2645, Libertad. Director: León Bugnot, autor del Tratado de Contabilidad en uso en las escuelas de comercio y colegios nacionales. v3m

BACHILLERATO DEL C. NACIONAL, curso completo en dos años, dando exámenes generales en tres términos de acuerdo con el último decreto del Ministerio de Instrucción Pública, 1o. términos, Ciencias Naturales: 2o. Matemáticas y 3o. Letras. Cursos diurnos y nocturnos, Instituto Austerlitz, Chile 769. v3

BACHILLERATO: CONSULTEN LA REconocida Academia Sudamericana. Está iniciando sus cursos. Los alumnos estudiosos de ese instituto han dado siempre dos ó más años en uno. Enseñanza conforme al último decreto del Poder Ejecutivo. Profesores experimentados para cada materia. Cursos para señoritas. Clases diurnas y nocturnas. En oportunidad se publicará la lista de los bachilleres egresados, Moreno 1495.

CALIGRAFO MARGARIT, B. Mitre 1119. Reforma breve. v5

CONSERVATORIO NACIONAL DE MUsica, inauguración, Rivadavia 2467. v3

COLEGIO PEDRO GOYENA. PUPILOS desde $ 25, Medrano 1678, Palermo. v6

COLEGIO "BARTOLOME MITRE" grandes comodidades para pupilos, [illegible] 1729, Belgrano. v22

COLEGIO ARGENTINO, CATOLICO, PUpilos $ 25, Ituzaingó 580, Lanús, F. C. [illegible]

COLEGIO ALEMAN ARGENTINO, [illegible] Kempter, se reciben pupilos, medio pupilos y externos, Aráoz 2350, Palermo. v4

COLEGIO VICTOR HUGO, SALGUERO 642, Incorporado. Grandioso local para pupilos, medio pupilos y externos. v5m

CORRIENTES 3843 — COLEGIO NACIOnal Incorporado. Está abierta la matrícula para alumnos regulares. v9

CONSERVATORIO LA SALVIA, SUBVENcionado por el S. G. Nacional. Clases el 1o. de Marzo, San Juan 1819. v1mzo.

COLEGIO PROVINCIAS UNIDAS 5008. Gran quinta, tranvía 48, Flores. Pupilos 30 $. v3mar.

CALIGRAFO MARGARIT, B. MITRE 1119. Reforma breve comprobándolo certificados de ex alumnos á disposición. v5

COLEGIO SAN LUIS, FRANCO-AMERIcano, Incorporado, grandes salones para 50 pupilos, calle Jujuy 150, cerca de Rivadavia.

COLEGIO BRITANICO ARGENTINO, Cochabamba 2791. Instrucción primaria, completa, secundaria y comercial. Pupilos y externos. v4

CATEDRATICO NACIONAL PREPARA cursos del bachillerato, maestras provinciales y escuela comercial, idiomas y dibujo, Río Bamba 474. v6

CORRIENTES 3843—EN ESTE COLEgio nacional incorporado pueden cursar dos años en uno: uno como regular y otro libre. v9

COLEGIO "GRAL. MITRE" BELGRANO 2404. Admite pupilos y externos, enseñanza elemental, preparatorio, comercial y Nacional. v3m

CONSERVATORIO ROSSINI, AVENIDA de Mayo 1057. Clases diurnas y nocturnas de canto ó cualquier instrumento con solfeo $ 10. Pidan reglamentos. v4m

CONSERVATORIO DE MUSICA, DIRECtor A. J. Manjon, profesorado competentísimo, matrícula de 3 á 6, clases 1o. de Marzo, Charcas 1220. v16m

COLEGIO "INSTITUTO EUROPEO" INcorporado al Nacional. Casa-quinta especial para pupilos. Moldes 2156, Belgrano, tranvías 34, 38 y 97 en la esquina. v5

COLEGIO ROLLIN, S. DEL ESTERO 351, primario, secundario y comercial. Francés obligatorio. Directores, Malaucaze y Bernier. v11

CORRIENTES 3843 — CLASES PRIMArias y comerciales modelo, con admisión de pupilos, medio pupilos y externos. Preparación para el ingreso y militar. v9

COLEGIO CHARLEMAGNE, VENEZUEla 1155 y Belgrano 1166. Espléndido local para pupilos. Una cuadra. Establecimiento muy antiguo y muy acreditado. Enseñanza completa. v11mar.

COLEGIO LAS HERAS, LAMARTINE, S. Fe 3277. Enseñanza primaria, secundaria y comercial. El local vasto, con grandes comodidades para pupilos, conviene á los alumnos de la campaña. v14m

COLEGIO ALBERTO MAGNO, SAENZ Peña 1761. Establecimiento de enseñanza elemental, ingreso al nacional y comercial, externos, medio pupilos y pupilos desde 50 $, Fontana y Cabanié, directores. v6m

CALIGRAFIA Y ORTOGRAFIA DESDE 10 $ mensuales, reforma la peor letra en 30 lecciones, clases diurnas y nocturnas, antes de ir á otras academias, visiten ó escriban al profesor Rivara, Lima 757, 2o. piso. v4m

COLEGIO PUEYRREDON, BOULOGNE Sur Mer 547-553. Instituto francés, muy acreditado para varones y niñas, éxitos elocuentes en los exámenes, 82 aprobados en 1911. Local inmejorable con jardines. Pupilos, medio pupilos, externos. Pensión 50 $. v3mzo.

COLEGIO GANDUGLIA, 35 $ PUPILOS. En 10 días ingresaron 25. Incorporado 1903. No admite externos. Inscribirse antes 5 de Marzo, 8 profesores, casa quinta, Yerbal 3768, Rivadavia 5300. Secretaría, Maipú 234. v3

COLEGIO FRANCO-AMERICANO, ENseñanza elemental y preparación completa á las escuelas de comercio, industrial, militar, naval y colegios nacionales. Pupilos, medio y externos. Céntrico local con parque de 3.000 metros, Río Bamba 1047. v23

COLEGIO RIVADAVIA, RIVADAVIA 3352 al 60. Enseñanza graduada, ingresos y todos los años del nacional y comercial, ingreso naval y militar. Espléndido edificio, toda clase de comodidades para pupilos, medio pupilos y externos. Los pupilos reciben trato de primer orden por honorarios módicos. v4

COLEGIO Y ACADEMIA "MITRE", Méjico 2539, antiguo y acreditado instituto de enseñanza elemental, ingresos y años Nacional, Comercial, Militar y Naval. Bachillerato en dos y tres años con garantías de éxito. Grandioso é higiénico local para pupilos desde 45 $, soliciten reglamento. U. T. 61, Mitre. v3m

COLEGIO NEGROTTO, INSTALADO EN una hermosa casa-quinta Santa Fe 5141, donde los niños gozan de las delicias del campo y las comodidades de la ciudad. Enseñanza elemental, comercial, idiomas y de adorno. Ingreso y preparación completa á las Escuelas de Comercio, Industrial y colegios nacionales, Militar y Naval. v6m

CONSERVATORIO MUSICAL "PAGANINI" Subvencionado por el Superior Gobierno Nacional. Academia de Bellas Artes. Director José G. Venditto. Enseñanza seria y completa de la música y de todo instrumento, 30 profesores diplomados. Funcionan las clases en su amplio y lujoso local, Corrientes 4626. Secretaría de 8 á 12 m., y de 1 á 8 p. m. Solfeo $ 5 mensual. v3mz

CALIGRAFO, PARA OPTAR AL TITUlo oficial de calígrafo público nacional (el Sup. de Comercio), se inaugura el 4 de Marzo un curso en nuestro conocido y acreditado Instituto. Visto el siempre creciente interés con que el público estudiantil recibe nuestras aperturas de cursos, no dudamos del éxito completo del actual, Perú 259. v4m

COLEGIO SARMIENTO, GRAN EXITO en los últimos exámenes. Enseñanza elemental, militar, ingresos y años del nacional, idiomas, etc. Pupilos 50 y 60 $ [illegible] damos el álbum de honor con las numerosas firmas y residencia de señores padres agradecidos por la educación, instrucción y trato que reciben sus hijos en este establecimiento. Soliciten reglamentos San Juan 1566. Director, [illegible]

CONSERVATORIO SUPERIOR DE MUSIca Maurage - M. Marchal. El único en la República en el cual se sigue el plan de estudios de los conservatorios europeos. No hay vacaciones, los alumnos aplazados en Diciembre pueden rendir en Marzo. Piano, violín, canto, violoncelo, arpa, instrumentos de viento, solfeo, harmonía, conjunto y lectura á primera vista, abierto de 8 a. m. á 7 p. m., Charcas 777. v8

COLEGIO INSTITUTO MARIANO MOreno—Este gran colegio modelo establecido á un paso de la capital, en una grandiosa casa-quinta del sano y pintoresco pueblo de Moreno F. C. O., ofrece el gran principio moderno de la escuela al aire libre, á la sombra de los árboles, en contacto de la brisa, en presencia de la naturaleza, adonde los niños débiles se fortifican, aprenden pronto, gozan con el espíritu y se desarrollan admirablemente. La enseñanza es conforme á los programas de las escuelas del Estado, curso elemental y preparatorio para el Nacional, la escuela Normal y Comercial. Los profesores son diplomados y de mucha práctica en la enseñanza. Los niños comen juntos con los directores con verdadero trato familiar. Se reciben pupilos varones solamente de 5 años para arriba, desde 30 $ comprendido lavado y planchado, Moreno, Ferrocarril Oeste. v3mars.

COLEGIO CARLOS PELLEGRINI, PILAR (F. C. P.)—Instituto de enseñanza secundaria comercial para alumnos internos. Fundado y administrado por una comisión de hombres públicos, presidida por el doctor Norberto Quirno Costa, para realizar un proyecto del gran estadista doctor Carlos Pellegrini. Grandiosos edificios ubicados en setenta hectáreas de terrenos altos con instalaciones las más modernas de baños, luz eléctrica y calefacción. Canchas de football, tennis, cricket y golf. Gabinetes completos de química y física. Número limitado de alumnos en cada clase. Por condiciones y más datos dirigirse al director del colegio ó á E. Braun, Bartolomé Mitre 531, altos. Buenos Aires. v7md.p.m

DE PIANO Y SOLFEO SE PREPARAN para conservatorio, Paraguay 4238. v4

DIBUJO, PINTURA Y ESCULTURA, lecciones particulares á señoritas, por Beatriz Remporat, Entre Ríos 951. v3

DIBUJO Y PINTURA, OLEO, PASTEL y acuarela, lecciones en casa y á domicilio, á señoritas y á niños; profesora discípula de Borrell, B. Mitre 1531, piso 1o. v4m

Enseñanza DE CORTE Y CONFECCION á domicilio por profesora diplomada. Precios módicos, Amenábar 3541. v3m.

ESCUELA DE BAILE, CANGALLO 1570, institución seria, dirigida por el conocido profesor de baile, Enrique Holst. v3m

ESCUELA DE CONSTRUCTORES QUEda abierta la inscripción para las clases adultos, Córdoba 2566, de 3 á 6 p. m. v5

ESCUELA DE BAILE, CORRIENTES 2251, director Mastrangelo, diplomado y miembro de la Academia Internacional de París. v8m

ESCUELA DE BAILE, $ 10 CLASES GEnerales, Ayacucho 909, especialista en bailes nacionales, tango y pericón, lecciones personales para señoritas ó caballeros. v4

Enseñanza RAPIDA DEL CANTO, PROfesora distinguida, discípula del Conservatorio, y de eminentes maestros de Milán, se dan lecciones de solfeo, teoría y piano, por profesora diplomada, San José 262, piso 1o. v3

ESCUELA DE BAILE, JUNIN 273, DIrector V. Daraga de regreso de Europa con diploma y certificado de aptitud superior. Autor del popular libro La Danza y La Urbanidad. Pidan últimos compases. Ensayo gratuito. v11

ESCUELA ARGENTINA DE MUSICA, DIrectora señorita Angélica Petry, diplomada en el conservatorio de [illegible], presenta á examen en el mismo conservatorio. Las matrículas quedarán abiertas desde el 26 de Febrero, en su local provisorio, calle San Martín 951, Avellaneda, de 3 á 5 p. m. Las clases empezarán á funcionar el 10 de Marzo. v5m

FRANCES $ 10 POR MES, PROFESOR Parisién, Mr. Chabal, Viamonte 1469, dep. 11. v3

FRANCES A DOMICILIO, PROFESOR DE legación de E. U., Cuba, Perú, etc., esmerada educación é instruído, mucha práctica, especial para señoras y jóvenes, se ofrece, por carta René Hertogs, San Roque [illegible], Villa del Parque. v3m

GUITARRA enseña PROFESOR B. [illegible], Chile 1864. v13m.

GUITARRA, PROFESOR DIPLOMADO, da lecciones, Pichincha 892. v5

GUITARRA — DOY BUENAS LECCIOnes, música, oído, precio razonable, [illegible] 2954. Piso segundo patio. v7m

INGLES, CONSERVACION EN 2 A 4 meses. Clases 10 $ por mes, Victoria 777. v15m

INGLES, $ 10 MES, EXAMENES Y COmercio, Mr. Hopkins, Viamonte 1469, dep. 11. v5m

IDIOMAS, CALIGRAFIA, CONTABILIdad, lecciones particulares, A. D. C., [illegible] 81. v7

INSTITUTO MUSICAL ESLAVA. LAS clases comienzan el 1o., curso completo de todo instrumento, más datos á la dirección, San José 1131. v4m

INSTITUTO MERCANTIL [illegible], PAtricios 136. Directores: José [illegible], contador público nacional, Rafael Nieto, balanceador público. Cursos completos de enseñanza comercial. Pidan programas. v31

INSTITUTION FRANCAISE, COLEGIO de señoritas fundado en 1885 por Mlle. Richard. Enseñanza primaria y secundaria, se admiten internas y externas. Local espacioso. v6m

INSTITUTO TECNICO ARGENTINO, ESpecial para Naval y Militar, grados, ingreso y años del Nacional y Comercial, bachillerato abreviado. Pupilos, medios y externos. Yerbal 2845, plaza Flores. v7

INSTITUTO HUMBERTO I—INSTALADO en las lujosas y cómodas casas de Salta 1061, con jardín, para varones y Humberto I 1171, para niñas. Enseñanza primaria, preparaciones, comercial, idiomas y de adorno. Trato esmerado y muchas comodidades para pupilos, medio pupilos y externos. U. T. 1904 (B. O.) Se ruega visitarse.

INSTITUTO "NICOLAS AVELLANEDA", Venezuela 1051. Incorporado á todos los años del Colegio Nacional. Director, J. S. Dastugue. Los cursos empezarán á funcionar desde el lunes 4 de Marzo. Se admiten pupilos, medio pupilos y externos. v5m

INSTITUTO MUSICAL "FONTOVA"—El más importante de la República. Enseñanza musical moderna. No hay vacaciones. La inscripción para las nuevas matrículas de curso queda abierta desde el 10 de Febrero en las respectivas secretarías, Callao 611, Independencia 2902, Rivadavia 6163. Clases nocturnas desde Marzo á Diciembre. Pídanse prospectos ilustrados que se remiten gratuitamente por correo á quienes lo soliciten. La correspondencia debe dirigirse al Director Gerente, Callao 611, (Sección central). v3m

LECCIONES PARTICULARES, TENEDUría, cálculos, caligrafía, correspondencia, da contador y balanceador público, Medrano 228. v4

LECCIONES EN CASA Y A DOMICILIO de solfeo, piano, violín, mandolín, guitarra, flauta, clarinete, etc., enseñanza perfecta, profesores diplomados, Moreno 1631. v1om

MAESTRA NORMAL DA LECCIONES A domicilio, Florida F. C. C. [illegible] v3

MANDOLIN Y SOLFEO POR PROFESOras superiores diplomadas, presentan á examen, señoritas Frumento, Ramos Mejía, F. C. O., "La Mancha". v5

PROFESORA PIANO, MANDOLIN Y SOLfeo presenta á examen, Venezuela 1378.

PROFESORA DE PIANO Y SOLFEO, diplomada, da lecciones, Méjico 1341. v4m

PROFESORA SUPERIOR DE PIANO Y solfeo, precios módicos, Brasil [illegible]

PROFESORA DA LECCIONES DE PIAno y canto á domicilio, [illegible]

PROFESORA DE PIANO Y SOLFEO DA lecciones á precio módico, Laprida [illegible] v4

PROFESORA DE GUITARRA Y bandurria, da lecciones, Venezuela 1606.

PROFESORA DE PIANO Y SOLFEO DA lecciones [illegible]

POR PROFESOR DIPLOMADO DE ESTE gobierno, se dan lecciones de pintura y dibujo, día y noche, [illegible] 1152. v4

PROFESORA PINTURA [illegible] á señoritas, [illegible]

PROFESORA DE CONFECCION [illegible] París y bordados, da lecciones á domicilio, Bulnes 764. v3m

PROFESOR DE GEOGRAFIA E HISTOria, para años del Nacional, [illegible] por carta á profesor, Belgrano [illegible] v3m

PROFESOR DE VIOLIN, PIANO Y ARmonía. Enseñanza rápida y perfecta, [illegible] 541.

PROFESORA DE VIOLIN Y SOLFEO diplomada, da lecciones, Bernardo de Irigoyen 623. v3

PROFESORA DE PIANO Y SOLFEO presenta alumnos á examen, Carlos Calvo [illegible] v30

PROFESORA DE PIANO Y SOLFEO del Conservatorio Williams y profesora de francés, da lecciones, Artes y Oficios 711. v11m

PROFESOR DE PIANO Y SOLFEO, ENseñanza á domicilio, $ 10 mes, piezas en poco tiempo, Estados Unidos [illegible] v3m

PROFESORA DIPLOMADA DE CORTE y confección da lecciones en casa y á domicilio, de día y de noche, Moreno [illegible] v3

PROFESORA FRANCESA, DIPLOMADA, da lecciones de francés, español, [illegible], piano y ramos generales, Méjico 1139. v3

PROFESORA DE PIANO Y SOLFEO DIplomada [illegible] conservatorio de Madrid, da lecciones, Pozos 126, piso 1o., derecha. v4

PROFESOR ITALIANO RECIBIDO EN piano, [illegible], armonía, lecciones y curso especial á domicilio, en su casa, para á exámenes, Lima 631. v5

PROFESORA DE SOLFEO Y PIANO, diplomada en Europa, clases especiales, Enseñanza garantida, Tacuarí 1134, dep. 6.

PROFESORA DIPLOMADA EN PIANO y solfeo enseñanza sólida y completa, presenta á examen, precios módicos, Rodríguez Peña 27. v1

PROFESORA LANDEN, DIPLOMADA en Berlín, enseñanza las lecciones de alemán y francés en casa y á domicilio, Luzuriaga [illegible] v3

PROFESORA DE PIANO DE LA ACAdemia Profesional Wurmser, de París, da lecciones en su casa ó á domicilio, calle Humberto 842, dept 7. v3m

PROFESOR DE MATEMATICAS, LECCIOnes á domicilio de aritmética, álgebra, geom., escribir á J. Nuñez, Montañeses 1877. v3m

PROFESORA DE PIANO, SOLFEO Y ARmonía diplomada [illegible] á domicilio ó en su casa, Independencia [illegible]

PIANO SOLFEO: CLASES DE CONSERvatorio y lecciones á domicilio, por profesoras diplomadas, con cátedras oficiales, Charcas 4719. v16

PROFESORA DE SOLFEO Y PIANO, diplomada en la Argentina y Europa con medalla de oro, da lecciones, presenta á examen en todos los conservatorios, habiendo obtenido brillantes resultados. Enseñanza especial para piezas y lecciones sueltas, método rápido, precios módicos, Bolívar 1144. v3

PROFESOR DE CANTO Y ARTISTA REcién llegado de Milán. Especialista en la emisión de la voz. Preparación para el arte lírico, zarzuela y varieté, método brevísimo y moderno para aficionados. Lecciones diurnas y nocturnas desde 15 á 50 $ mensuales. Brevedad y perfección. Cursos de piano y solfeo á 10 $ mensuales, Andes 391, altos. v11

Señorita ITALIANA DA LECCIONES DE italiano, Entre Ríos 951. v3m

SE DAN LECCIONES DE PIANO Y SOLfeo, Armonía 1263. v6

Señorita PROFESORA DE FRANCES, DA lecciones en su casa y á domicilio, Rawson 220. v4

Señorita PROFESORA, GUITARRA, Diplomada, da lecciones en casa y á domicilio, Pueyrredón 1433. v5m

Señorita FRANCESA, DIPLOMADA EN París, con pronunciación perfecta y mucha práctica en la enseñanza, referencias óptimas, se ofrece para lecciones, librería Joly, Victoria 719. v3

TAQUIGRAFIA: CORRIENTES 4626.—Inauguración de curso el 4 de Marzo. 10 $ mensuales. v4

TAQUIGRAFIA, CLASES PARA señoritas, seriedad, profesor Parera, Chacabuco 78. v3m

TAQUIGRAFIA, A LOS JOVENES Y SEñoritas que deseen estudiar taquigrafía en los cursos nocturnos que inauguraré el 4 y 7 de Marzo les daré un mes de lecciones gratis. Atiendo lecciones por correspondencia, ex profesor del Instituto Superior de Comercio, Pavón 2345. v3m.

TAQUIGRAFOS PARA OPTAR AL TItulo, se inauguran el 4 de Marzo numerosos cursos en nuestra conocida y acreditada gran Escuela de Taquígrafos de Buenos Aires. 90 palabras por minuto á los dos meses (curso especial) garante este instituto. Visto el siempre creciente interés con que el público estudiantil recibe nuestras aperturas de cursos, no dudamos del éxito completo de los actuales. Exámenes públicos. Local vasto, grandiosa instalación, Perú 259. v4m

TAQUIGRAFIA PARLAMENTARIA Y Comercial, Esmeralda 61.

ACADEMIA FERREIRA

Unica Academia de Taquigrafía en Buenos Aires. El 4 de Marzo empezarán los cursos para la preparación de taquígrafos Congreso, comercio, estudios abogados, escritorios, corresponsales, se expide diploma. Clases á varones y señoritas. Director, taquígrafo Tomás A. Ferreira. Nota importante: El director enseña personalmente á sus alumnos, Esmeralda 61.

PROFESIONALES PEDIDOS

CORRESPONSAL EN FRANCES E INglés, escribiendo á máquina, se precisa, dirigirse con referencias á C. Dalmbert, Poste Restante, correo central. v5

DEPENDIENTE DE FARMACIA COMpetente, necesito, Talleres, Farmacia, tranvía No. 102. v3

EMPLEADO QUE SEPA español, inglés, taquigrafía, correspondencia á máquina, etc., se necesita para escritorio de casa inglesa, por carta á "Britan" poste restante correo central.

EMPLEADO DE FARMACIA MUY COMpetente, con certificados se necesita para una farmacia importante de Mendoza, F. C. P., buen sueldo. Cartas y referencias á Ernesto Cervone, Entre Ríos 74, Mendoza. v3

INSTITUTRIZ INTERNA QUE SEPA INglés, francés y piano, Santa Fe 1689, se necesita, [illegible]

MAESTRA HABILITADA, SE NECESIta, Aráoz 1355.

MAESTROS PARA 3o. [illegible] GRADO QUE posean el francés y autorizados se necesitan, Libertad 153.

MAESTRO AUTORIZADO, CON RECOmendaciones, precisa para internado, cartas sucursal 6, correo, L. A. P. [illegible]

MAESTRA INTERNA PARA PRIMER grado, recién venida, se precisa, Domínguez 443, Piñeiro, Avellaneda. v4

PROFESORA DE MATEMATICAS SE necesita, M. O. M., poste restante.

PROFESORA DE ORTOGRAFIA CASTEllana, se necesita, M. O. M., poste restante.

PROFESORES DE enseñanza SECUNDAria, con título, se precisan tres, Rivadavia 4231.

PROFESOR PARA CURSOS COMERCIAles, que sepa francés se necesita, Carlos Calvo 811, de 1 á 3 p. m. v3

PROFESORES PARA 3o. Y 4o. GRADO que posean el francés y autorizados se necesitan, Libertad 153.

PROFESORA DE VESTIDOS MUY COMpetente para dirigir clase de niñas, se precisa, N. [illegible], Poste Restante.

PROFESORA DE VIOLIN Y MANDOLIN, se necesita, presentarse el lunes, Perú [illegible]

PROFESOR PARA GRADOS AUTORIZAdo se necesita, Colegio Pestalozzi, [illegible] 1352 de Triunvirato 200, 2 cuadras.

PROFESORA NORMAL PARA CURSOS de maestras provinciales, necesítase, S. S. T., poste restante.

PROFESOR DE ARITMETICA, DE NOche, se necesita, M. O. M., poste restante.

PROFESOR DE ORTOGRAFIA CASTEllana y corresp. comercial, clases nocturnas, se necesita, M. O. M., poste restante.

RECIEN LLEGADO ITALIANO, DESEA encontrar persona seria de cierta cultura, que le acompañe para ejercitarse en el idioma español, ofertas á casilla correo 301.

SE NECESITA UN VIOLIN SOLISTA, Paraná 355.

SE PRECISA STENO-DACTYLO FRANcés [illegible] 1 hora diaria, escribir [illegible] v3

SE NECESITAN PROFESORAS DE corte y confección que hayan aprendido el sistema [illegible] que sean argentinas y que tengan mucha práctica en [illegible] título. Además [illegible] maestros de costura del [illegible] por carta á [illegible] P. 130. v5

[illegible] v4

[illegible] Señorita que escriba rápidamente á máquina [illegible] escribir indicando [illegible] v4

[illegible] se necesita [illegible] Libertad 18. v4

PROFESIONALES OFRECIDOS

A 8 $ PIANOS Y TRAMITES MUNICIPALES, [illegible]

A 5 $ DIBUJO, CALCULOS MENSUales y [illegible] concerniente á ingenieros y arquitectos, B. Mitre 1603. v28m

ARREGLO [illegible] CONTABILIDADES MAL llevadas [illegible] balances é inventarios, [illegible] 1731. v3

AYUDANTE TENEDOR DE LIBROS, [illegible] conociendo español, [illegible] máquina de escribir, se ofrece, [illegible] 1330. v3

A CAMBIO DE PIEZA AMUEBLADA, [illegible] casa mayorista, [illegible] Callao [illegible] carta á Rodríguez, Rivadavia [illegible] v6

B[illegible] COMPETENTE PAra la capital ó campaña, [illegible] v4

CALIGRAFO [illegible] CUILLAR, HACE diplomas [illegible] en cualquier [illegible] Santa Fe 1167. v3

C[illegible] ESPECIAL DE MASAjista [illegible] del reumatismo, artritis [illegible] sciática por un masaje especial. Horas de consulta de 9 á 11, [illegible] v8m

CONTADOR Y BALANCEADOR PUBLICO diplomado dispone algunas horas diarias se ofrece para llevar contabilidades, practicar balances, contratos, por carta á L. L., Humberto [illegible] depto [illegible] v3

CONTADOR español BIEN RECOMENDAdo, diplomado en su país, que posee correctamente el inglés y francés, muy práctico en toda clase de negocios, desea posición adecuada, para dejar el puesto de tenedor de libros, cajero y corresponsal, que hoy desempeña en casa importante. Por carta á C. N., Santiago del Estero [illegible], altos. v3

DIBUJANTE PROYECTISTA DE ARquitectura busca colocación, Solís 461. v3

DIBUJANTE SIN PRETENSIONES SE ofrece por carta ó personal, Blanco [illegible], Avellaneda. v7

DIBUJANTE TOPOGRAFICO BUEN COpista, con buena letra, se ofrece, Chile [illegible], D. L. v4

DEPENDIENTE DE FARMACIA OFREcese con recomendaciones, para la ciudad ó campo, B. Mitre 4419. v3

DEPENDIENTE DE FARMACIA CON práctica en España, se ofrece sin pretensiones para farmacia ó droguería, por carta ó personalmente, Alsina 944, B. Riva. v4

DEPENDIENTE 2o. DE FARMACIA, joven argentino, con alguna práctica en mostrador, actualmente empleado, desea salir á la campaña, dirigirse á B. González, [illegible] Vista 294. v3

PROFESIONALES OFRECIDOS

DENTISTA MECANICO PARA CAUCHO y poco en oro, se ofrece, Libertad 786. v4

DIBUJANTE PROYECTISTA, MECANICA, arquitectura, topografía, etc., se ofrece, pocas pretensiones, Córdoba 3009, M. F. v4

DIBUJANTE ESPECIALISTA EN DIBUJO artístico de fachadas, perspectivas, decoración interior, muebles, etc., como también toda clase trabajos artísticos, Metódico Poinchy, Av. de Mayo 715. v4mz

DIBUJANTE PROYECTISTA EN ARQUITECTURA, hace planos, proyectos, fachadas copias y planos de jardines, como también toda clase de trabajos artísticos y técnicos, Metódico Poinchy, Av. de Mayo 715. v4mz

HOMBRE FORMAL CON LARGA PRACTICA en el comercio, se ofrece como tenedor de libros; posee correctamente castellano, italiano, francés y muy buena caligrafía; da referencias; escribir á G. O., French 2365, ciudad. v4m

INGENIERO DE MAQUINAS Y MONTADOR mecánico, se ofrece, buenas referencias, larga práctica, Chacabuco 625.

IDONEO DE FARMACIA CON TITULOS de la capital y de la provincia, se ofrece para la capital, provincia y campaña, con buenas recomendaciones y certificados, dirigirse á la Galénica, Chacabuco 19. v5

JOVEN español ABOGADO, DESEA COLOCACION en bufete de otro, escribanía ó cargo análogo, Rivadavia 1119. E. R. v5

OJO COMERCIANTES, SE OFRECE TENEDOR de libros muy competente, ya sea por horas como fijo, Pelegatti, Deán Funes 1367. v3

MEDICO español DESEA COLOCARSE en la campaña. Dirigirse á J. F., Tucumán 2271. v7

PIANISTA COMPETENTE SE OFRECE para todo, Tavan, Córdoba 333.

PIANISTA ESPECIAL PARA BIOGRAFOS, bailes, etc., se ofrece, Moreno 2559. v4

PARTERA RECIBE PENSIONISTAS, señora sola, casa seria, Charcas 1919. v7

PARTERA ESPECIALISTA, señora SOLA, recibe pensionistas, consultas, precios módicos, Catamarca 838. v1m

PARTERA ESPECIALISTA, señora SOLA pensionistas, mayor reserva, Guatemala 555, Palermo. v3m

PARTERA ESPECIALISTA, MARTINI, señora sola, pensionistas, mayor reserva, Deán Funes 694. v3m

PARTERA ESPECIALISTA, PENSIONISTAS mayor reserva, consulta, Victoria 2630. v4

PARTERA CAPURRO, RECIBE PENSIONISTAS, precios módicos, no hay chapas, Chacabuco 1224. v11m

PLANOS EN TELA Y COPIAS AZULES se hacen en la oficina técnica de dibujo, 633 San Martín, escritorio 404. v4m

PROFESOR NORMAL OFRECE SUS servicios profesionales, B. M. F., Larrea 426. v3

PIANISTA BUSCA EMPLEO EN café, biógrafo, etc, solo ó con orquesta, Gallo 832. v4

PIANISTA DIRECTOR DE ORQUESTA, con extenso repertorio se ofrece para bar ó biógrafo, Arenales 1948. v4

PARTERA SERIA, RESERVADA, RECIBE pensionistas, no hay chapa, Tucumán 2067. v10

PARTERA FRANCESA M. SABOURIN, pensionistas, consultas de 3 á 10 y de 1 á 4, Cangallo 918. v12

PIANISTA SE OFRECE, MUY BUENO para biógrafo, café ó teatro, Lavalle 976.

PARTERA FRANCESA DIPLOMADA recibe pensionistas, Venezuela 1690 No hay chapas. v8

PARTERA JOSEFA P. DE NIGRO, CHARCAS 1293. Consultas de 1 á 4. Recibe pensionistas.

PROFESOR AUTORIZADO PARA GRADOS, se ofrece, como interno ó externo, dirigirse á S. C. D., Santa Fe 1753.

PARTERA ESPECIALISTA, RECIBE pensionistas, mayor reserva, encárgase del niño, tratar Sarmiento 1144, de 10 á 5. v7

PIANISTA PARA TOCAR EN BAILES, biógrafos ó bar, se ofrece con buen repertorio, Martínez 713, casi esquina Lacroze.

PARTERA ESPECIALISTA EN ENFERMEDADES de señoras; formal, reservada, recibe pensionistas, buena asistencia, precios módicos. Consultas de 2 á 7, Santiago del Estero 1137. v3

PARTERA ERNESTINA DE LEONARDI, diplomada en Turín y Bs. Aires, reciben pensionistas, precio módico, las consultas, Sarmiento 2246, casa jardín y confort. v6

PARA LLEVAR CONTABILIDAD DOS O más horas diarias, se ofrece joven empleado en importante casa, escribo á máquina. Por carta Bermejo 530, A. Vilá. v4

PROFESOR español, SOLTERO, DE 48 años, á prueba, se ofrece para casa de familia en la ciudad, estancia ó bien para acompañar niños á Europa; ofrece certificados oficiales y particulares de competencia y honorabilidad á satisfacción general. Clases especiales de literatura, contabilidad, música y telegrafía, teórico-prácticas, dirigirse á Profesor, Lima 380. v9

PROFESOR DE PIANO, ETC., ETC., SE ofrece para un pueblo de campaña ó provincia de Córdoba; da lecciones de piano, solfeo, principios de violín y canto, afina y compone pianos, garante enseñar dos piezas por música en el piano en un mes de lecciones; toca el piano y forma orquestas; no tiene mayores pretensiones y competencia reconocida; avisen por escrito á Sr. M. Caballero, Gral. Hornos 1563, Bs. Aires. v4m

REGENTE DE FARMACIA SE OFRECE, con ó sin trabajo personal, para la ciudad ó pueblo cercano, Andes 1052 dpto. 3 v5

Señorita VIOLINISTA CONCERTISTA, tocando todos los solos del repertorio Favan, desea trabajo en orquesta buena y seria, Sarmiento 2255. v8

Señorita INGLESA BIEN RECOMENDADA, que tiene la mañana ocupada, desea encontrar lecciones por la tarde, sírvase contestar á Florida 957, entre 11 y 12 m. v5

TRADUCTOR PUBLICO NACIONAL, F. W. S. Tucker, 478 B. Mitre. v31

TENEDOR DE LIBROS POR HORAS SE ofrece, V. C., Bmé. Mitre 1771. v5

TENEDOR DE LIBROS POR HORAS SE ofrece, muy práctico, Deán Funes 1947. v8m

TENEDOR DE LIBROS LLEVA Y ARREGLA contabilidad desde 20 $ mensuales, Sápaleri 1440. v5

TENEDOR DE LIBROS CUALQUIER contabilidad ofrécese por horas, C. Calvo 941, Porta. v12

TENEDOR DE LIBROS SE OFRECE POR horas, escribir á A. Sorrentino, Pasco 843. v4

TENEDOR DE LIBROS JOVEN DE 21 años se ofrece, L. Rodríguez, Méjico 771. v4

TAQUIGRAFO DACTILOGRAFO SE ofrece, joven, competente, referencias á satisfacción, A. R., Frances 228. v1

TENEDOR DE LIBROS, BALANCEADOR público, enérgico se ofrece fijo ó por horas, amplias referencias, casilla correo 238.

TENEDOR DE LIBROS GARANTIZANDO competencia y honorabilidad ofrécese, ciudad ó campo, ocurrir á M. M., Carlos Pellegrini 252, 1er. piso izquierda. v5

TENEDOR DE LIBROS DIPLOMADO, con veintiséis años de práctica, disponiendo de algunas horas diarias, se ofrece, dirigirse J. Rubio, Suipacha 47. v4m

TENEDOR DE LIBROS SE OFRECE por algunas horas durante la noche, muy práctico, honorario módico, dirigirse Cordrero 2593, ciudad. v4

TENEDOR DE LIBROS, POR HORAS, domingos ó ajustes se ofrece, precios reducidos, por escrito á M. M., Senillosa 160. v5

TENEDOR DE LIBROS HABIL CONTADOR, competente en toda clase de contabilidades, con referencias, de importante casa de la plaza, se ofrece, X. P. T. O. 24 de Noviembre 533. v4m

TENEDOR DE LIBROS PARA ESTANCIA, persona formal, con certificado de 7 años, en un mismo establecimiento agrícola-ganadero, se ofrece, dirigirse á E. Brosser, Charcas 1380. v4

TAQUIGRAFO EXCELENTE CONOCIEN do la máquina de escribir á la perfección Underwood, francés, contabilidad se ofrece, escribir á M. M., "El Reitu", Cangallo 521. v3

TENEDOR DE LIBROS, 15 años DE práctica, conocimientos ingleses y francés, excelente dactilógrafo, se ofrece, buenos certificados y referencias, escribir José García, Cangallo 1317. v5

OFICIOS DIVERSOS PEDIDOS

APRENDIZ LITOGRAFO SE NECESITA, Viamonte 1702.

Albañil SE NECESITA Y PEONES, Moreno 1631.

APRENDIZ SASTRE PRECISO, SANTA Adelaida 715. v4

APRENDIZAS MODISTAS SE NECESITAN. Solís 1289.

Albañil MEDIO CUCHARA Y PEON SE necesita, B. Mitre 1601, de 11 á 1 p. m.

APRENDIZAS PARA TALLER DE VISOS, se necesitan, Cochabamba 2591. v4

APRENDIZA ADELANTADA MODISTA de vestidos se necesita, Alberti 578. v4

APARADORA MEDIO OFICIALA PRECISO, pago bien, Estados Unidos 3847. v5

ABERRADOR COMPETENTE PARA su carro, se necesita, Bella Vista y Girardot. v3

APRENDICES DORADORES A MAQUINA, se necesitan, ganan sueldo, Lavalle 1474. v3m

APRENDIZ ADELANTADO Y MEDIO oficial pintor de carruajes, se necesitan, Pereira 1727.

AYUDANTE DE CORTADOR DE ROPERIA se necesita, Charcas 1325, tratar de 9 á 11 a. m.

APRENDIZAS COSTURERAS PARA taller de confecciones de señoras, se necesitan, Palacio de l'Elégance, B. Mitre 666. v5

AGENTES EN LAS PROVINCIAS PARA sellos de goma necesítanse, condiciones inmejorables, Piedras 541, J. Collado. v7

AGENTES SE NECESITAN EN TODOS los puntos de la República para ocuparse en la venta y subscripción de "El Magazine", gran publicación mensual argentina, con 160 páginas de amena lectura profusamente ilustrada, $ 0.20 el ejemplar. El No. 9 aparece el 4 del corriente. Puede Vd. ganar fácilmente $ 20 á 200 por mes, ocupando unas horas libres. Pida informes por carta á la Administración, Lavalle 517, Bs. Aires. v5

BOBINADORES SE NECESITAN, DIRIGIRSE á la estación del tranvía eléctrico en Quilmes.

BATERA BUENA OFICIALA MODISTA, medio oficialas se precisan, Arenales 1391. v4

COSTURERA PARA RIBETEAR FRAZADAS, se necesita, Alsina 1000. v4

CORREDORES SE NECESITAN PARA vender caramelos, Lavalle 1459. v5

CAMISERA OFICIALA SE PRECISA, Alberti 775. v4

COCHERO CON LIBRETA PRECISO, Los Patos 70 y Av. Alcorta.

CHAUFFEUR PARA FIT SE precisa, S. José 1224.

CHAUFFEURS, enseño TEORIA Y MANEJO en 10 días, Almagro 1268. v3

CAMISERAS BUENAS VISTERAS SE necesitan, Rigles 154, Caballito. v3

CIGARREROS DE MOLDE Y RAVILLERAS, se necesitan, Uspallata 1067. v4

COLCHONERO JOVEN POR MES SE necesita de 8 á 9 a. m., B. de Irigoyen 1530.

CABALLERIZO QUE SEPA LIMPIAR que haya estado en casa pensión, B. Mitre 1116.

COSTURERAS DE ROPA BLANCA FINO, de señora, necesitamos, presentar muestras, Corrientes 1601. v4

CORTADOR DE CAMISAS Y CUELLOS, competente, se precisa, Rigles 154, Caballito.

COSEDORES Y COSEDORAS DE SOMBREROS de paja, para hombre, se necesitan, Yatay 74. v3

COSTURERA COMPETENTE PARA ROPA de hombre de tintorería, se precisa, S. Fe 3858. v3

CORREDORES ACTIVOS PARA VENTA de licores marcas acreditadas, de 1 á 3, se precisan, Salta 482. v6

CORREDORES PARA CAFE SE NECESITAN, Corrientes 1360, se pagará buen sueldo y comisión, á personas competentes. v4

COSTURERAS DE SACOS DE BRIN se precisan urgente, talleres La Cooperativa Nacional de Consumos, Humberto I 1116. v4

CORREDORES SERIOS PARA ARTICULOS pinturería, ferretería, se buscan, urgente, págase buena comisión, cartas con referencias á casilla correo 508. v3

CORREDORES PARA LA VENTA de VINOS, licores y cafés se necesitan, á sueldo y comisión, inútil presentarse si no son competentes, Chacabuco 330. v3

CAMISERAS BUENAS OFICIALAS VISTERAS y armadoras, se necesitan para trabajar adentro en el taller á electricidad "El Plata", Jujuy 828; presentarse domingo lunes todo el día.

CHAUFFEUR, enseñanza RAPIDA, UNA hora de manejo diaria cada uno, preparación en 15 días, para el examen, por profesor de mecánica aplicada, Acevedo 3191, Palermo. v4m

CORREDORES Y CORREDORAS NECESITO personas de buena presencia, hombres, señoras y señoritas para buscar subscriptores á dos magníficas revistas; pago adelantada la comisión. Reconquista 325, escritorio 20, ascensor, de 9 á 6. v4

CHAUFFEURS SE NECESITAN, PARA instruirse en manejo de automóviles y práctica de mecánica, primera única academia con taller y automóviles. Garante la enseñanza. Precios módicos. Salguero 2082. v8m

CORREDOR DE PAPELES MUY ENTENDIDO en el ramo, que haya trabajado en casa de importancia de esta plaza, con buenas recomendaciones, se necesita, inútil presentarse sin los requisitos pedidos, dirigirse por carta á J. A. W. Club R. E., Bmé. Mitre 478.

DEPENDIENTE PARA ALMACEN, bien recomendado, se necesita, Cangallo 1500.

DEPENDIENTE DE ALMACEN ALGO práctico de 16 á 18 años se necesita, Salcedo 3499.

DEPENDIENTE ALMACEN QUE ENTIENDA de cocina, se necesita, Charcas 2199.

DEPENDIENTE DE ALMACEN, PRACTICO, de 15 á 17 años, se necesita, California 1502. v3

DOS APRENDICES ADELANTADOS Y uno competente pintores, preciso, Estomba 2284. v3

DEPENDIENTE PRACTICO DE ESCRIBANIA que sea joven se precisa, dirigirse poste restante XX 105. v3

DEPENDIENTE SOMBRERERO QUE SEPA armar sombreros de hombre, se precisa, Rivera 699. v4m

DEPENDIENTE JOVEN PARA REPARTO con carrito, de almacén, se precisa, Ramón L. Falcón 2699.

DEPENDIENTE PRACTICO PARA ALMACEN, con recomendaciones, de 15 á 18 años, se necesita, Vera 2539 esquina Humboldt. v4

DEPENDIENTE JOVEN, PRACTICO EN el ramo de casimires, se necesita, dirigirse por carta con referencias á E. R., Victoria 848, altos.

DEPENDIENTE NECESITO QUE entienda bien el ramo de sombrerería, bonetería y vidriería, como jefe de una casa, con buenas recomendaciones, dirigirse por carta á A. C., Chacabuco 1528.

ELECTRICISTAS OFICIALES COMPETENTES se precisan, presentarse de 7 á 8 a. m. ó de 5 á 6 p. m., Cerrito 713. v3

EMPLEADOS DE COMERCIO Y ESCRITORIOS, colóquense por La Internacional Maipú 556.

EMPAQUETADORAS, RAMALLADORAS y cortador para fábrica de tejidos de punto San Carlos, se precisan Bogotá 74.

ELECTRICISTA PERMANENTE SE NECESITA para el Club del Progreso, ocurrir á la gerencia, de 12 á 5 p. m., es inútil presentarse sin buenas referencias. v4

EMPLEADO PARA ESCRITORIO CON buena letra, se necesita, sueldo 80 $, dirigirse á Empleo, por carta, Poste Restante, correo central. v3

EMPLEADO RECOMENDADO, APTO para dirigir negocio de postales y mensajeros con buen sueldo ó utilidad como socio se necesita, urgente, Av. de Mayo 1180, 1er. piso, Lazar.

EMPLEADO QUE SEPA MUY BIEN ESCRIBIR á máquina "Underwood" en italiano y castellano, con conocimientos de trabajo de escritorio, dirigirse por carta á Ferrari-Negroni-Vaccari, San Martín 76, adjuntando copia de certificados en donde ha trabajado é indicar pretensiones. v5

EMPLEADO PRACTICO EN TRABAJO de escritorio, y con algunos conocimientos de inglés, francés y alemán, se necesita para la sección importación de casa introductora, dirigirse únicamente por carta, dando referencias é indicando puestos desempeñados, á C. S., Salta 427, ciudad.

FOTOGRAFO CON MAQUINA PARA campaña se necesita, Salta 1192.

FALTAN PULIDORES de BRONCE, Esmeralda 155. v5

FOTOGRAFO BUEN IMPRESOR SE necesita, Almirante Brown 1415, Boca. v4

FLORISTA EN TRABAJOS DE FLORES naturales se desea uno muy competente, Avenida de Mayo 652. v4

FOTOGRABADOS, FOTOGRAFO COMPETENTE, se necesita en la imprenta Tragant, Belgrano 446. v4

FOTOGRAFO OPERADOR Y RETOCADOR de primer orden, se necesita, se paga buen sueldo, inútil presentarse no siendo competente, ocurrir Widmayer y Cía., Corrientes 727. v3

HERRADOR DE CABALLOS PRECISO oficial competente, Ceballos 1608. v3

HOJALATERO BUEN OFICIAL SOLDADOR, se precisa, Andes 370. v4

HOMBRE CASADO SE NECESITA PARA limpieza de casa de comercio, P. Pondas 3770. v3

HERREROS DE OBRA SE NECESITAN dos buenos oficiales, Alsina 162, Quilmes.

HERRADORES APRENDICES SE NECESITAN en la escuela de caballería. Para informes en la misma ó calle Loones 201. v11

JARDINERO QUINTERO SE NECESITA calle Campos y Serrano, Villa Dellia, Banfield.

JOVEN SE NECESITA PARA ESCRITORIO, bien recomendado, indicar pretensiones, por carta á A. A., Moreno 1483.

JOVEN DE 15 años CON BUENA LETRA se necesita para casa introductora, ofertas á casilla de correo 394. v3

JOVEN de 14 á 16 años, PARA TODO servicio de escritorio, con buenas referencias, se precisa, Corrientes 685, escritorio 11, presentarse el lunes de 10 á 11.

JOVEN QUE HAYA ESTADO EN EL RAMO de cereales y con algunas nociones de español, francés é inglés, necesítase para una casa exportadora, dirigirse por carta á las iniciales B. B., Casilla de Correo 977. v4

LUSTRADOR DE CALZADO SE PRECISA, C. Pellegrini 1023. v4

LUSTRADOR DE CAJONES FUNEBRES oficial se precisa, Caseros 3410.

LUSTRADORES PRACTICOS EN FRESCO preciso inútil presentarse si no son competentes, Perú 1158.

MUCHACHA SIRVIENTA SE NECESITA Arcos 1192.

MEDIO OFICIALAS MODISTAS Y aprendizas, necesito, Méjico 1067, dep. 9. v3

MENSAJEROS SE NECESITAN, Avda. de Mayo 838. v3

MEDIO OFICIALA DE VESTIDOS PRECISO, Berutí 550, altos. v3

MUCHACHO DE 14 A 17 años PARA café se precisa, Charcas 510. v3

MUCHACHO PRACTICO PARA ALMACEN necesito, Belgrano 2701. v3

MUCHACHO APRENDIZ ENCUADERNADOR se necesita, Rincón 1041. v4

MUCHACHO PARA ALMACEN SE NECESITA, Córdoba 2599.

MOCITO SE PRECISA PARA FONDA, B. Mitre 1891.

MODISTA ITALIANA NECESITA BUENA oficiala, Turri, Cangallo 4248. v5

MUCHACHO PARA PEON DE FARMACIA se necesita, Santa Fe 2999.

MUCHACHO PARA ALMACEN, RECOMENDADO se necesita, Rivadavia 2500.

MECANICO SE PRECISA, DOMINGO, A las 9 a. m., San José 1986.

MUCHACHO PARA ALMACEN SE NECESITA, San Juan 4000. v4

MEDIO OFICIAL CARPINTERO ADELANTADO, preciso, Independencia y Pasco.

MOZO MEDIO PRACTICO SE NECESITA para almacén, Bermejo 401.

MOCITO PARA FONDA PRECISO, SAN Juan 3623.

MUCHACHO SE PRECISA, TUCUMAN 1089, lechería.

MEDIO OFICIALES SASTRES SE PRECISAN, Ecuador 1537, comedor. v5

MECANICO ELECTRICISTA PARA TALLER necesito, Cevallos 1022.

MUCHACHO SE PRECISA PARA MANDADOS de librería, 25 de Mayo 652.

MODISTA DE VESTIDOS QUE TRABAJE por día se precisa, Arñoz 2893. v4

MUCHACHO PARA ALMACEN SE NECESITA, Córdoba 2499.

MUCHACHO DE 11 A 14 años SE NECESITAN dos, Rivadavia 7371, zapatería. v3

MUCHACHO PARA ALMACEN, RECIEN venido, se necesita, Independencia 3802. v3

MUCHACHO, PRECISO, PARA FERRETERIA, algo práctico, Dungeness 301. v3m

MUCHACHO PRACTICO PARA ALMACEN con recomendaciones se precisa; Victoria 1101.

MUCHACHO PRACTICO, MOSTRADOR, comestibles y bebidas, con recomendaciones, se necesita, almacén, Gorriti 200.

MOZO PARA ALMACEN NECESITO práctico y con recomendación, de 16 á 18 años, Bella Vista 1502. v4

MUCHACHOS de 14 años, SE NECESITAN en la fábrica de chocolate "Aguila", Herrera 855. v5

MUCHACHO RECOMENDADO, PRACTICO para almacén, necesito, Carlos Calvo 2700.

MUCHACHAS Y MUCHACHOS PARA trabajo fácil, se precisan, Carlos Calvo 753. v5

MUCHACHO DE 13 A 16 años PARA TODO trabajo de almacén, se necesita, Lavalle 3302. v4

MOZO PARA FONDA SE PRECISA, ES inútil presentarse si no es competente, Salguero 1852.

MUCHACHO ALGO PRACTICO de almacén, necesito, prefiero italiano, Venezuela 2000.

MUCHACHOS DE 14 A 16 años SE NECESITAN, presentarse de 9 á 11 de la mañana, Moreno 1747.

MOZO PRACTICO PARA ALMACEN, de 16 años, recomendado, preciso, Medrano 802. v3

MUCHACHO DE 16 A 18 años QUE SEPA escribir necesito, tratar de 6 á 8 a. m., Las Casas 3457. v3

MODISTA BUENA PARA TRABAJAR en casa, por día, se necesita, Entre Ríos 126. v4

MUCHACHO DE 12 A 15 años SE PRECISA, recién venido, para almacén, Lavalle 3902. v3

MUCHACHA PARA MANDADOS Y aprender planchado se precisa, Esmeralda 455, 1o. v3

MOCITO PARA ALMACEN PRECISO DE 15 á 16 años, algo práctico, Chiclana 3301. v3

MUCHACHO DE 16 A 18 años PARA limpieza y mandados, se precisa, farmacia "Pérez" Palaá 369, Avellaneda.

MEDIO OFICIALAS MODISTAS Y aprendizas adelantadas se necesitan. Se prefiere que vivan en Flores, Neuquén 2353. v4

MECANICO QUE SEA MUY COMPETENTE, para aserradero y que entienda de torno mecánico, se necesita para un aserradero del interior, Viamonte 1571.

MUCHACHO de 13 á 14 años, QUE SEPA bien las calles y que tenga buenas recomendaciones, se precisa, Sarmiento 2593, casa chica, poco trabajo, sueldo 20 $.

MUCHACHOS PARA MENSAJEROS, DE 14 á 16 años, se precisan, presentarse con sus padres á la administración, Corrientes 1556. v5

MAYORDOMO PARA ESTABLECIMIENTO del Norte (Chaco Santiagueño), con práctica para el trabajo en los montes construcción de aguadas, etc., se necesita, buenos certificados indispensables. Dirigirse por carta ó personalmente á estancia Chañarito, estación Corral de Bustos F. C. C. A. ramal Firmat á Río IV.

NECESITANSE 200 A 300 PEONES PARA movimiento de tierra á 1.10 y 1.20 oro por día, trabajar en la ciudad de Montevideo, ocurrir plaza Cagancha 29, Montevideo. v7

OFICIALES HERREROS DE OBRA, SE precisan, P. Unidas 555. v3

OFICIALA MODISTA COMPETENTE, SE necesita, Santa Fe 1525.

OFICIAL SASTRE DE señora SE PRECISA, Belgrano 2527.

OFICIALAS PLANCHADORAS NECESITO, Rodríguez Peña 452. v5

OFICIAL PELUQUERO PRECISO PARA sábado, 6 $, seco, B. Mitre 1215.

OFICIALAS PELETERAS SE PRECISAN, Sarmiento 443.

OFICIAL CARPINTERO PRECISO CON banco, Independencia y Pasco.

OFICIAL SASTRE DE REGISTRO PRECISO, Marmol 357. v5

OFICIAL MEDIO SASTRE DE CONFECCION, se precisa, Moreno 2616. v5

OJO, APRENDIZ SASTRE SE PRECISA, Saavedra 311. v4

OFICIAL DE MUEBLES ROBLE PRECISO, Salta 1038, Lanús, F. C. S.

OFICIALAS PLUMISTAS DE AVESTRUZ necesito, buen sueldo, Sarmiento 1566. v7

OFICIAL MEDIO SASTRE O APRENDIZ adelantado, se necesita, Serrano 1170. v4

OFICIALES Y MEDIO OFICIALES HERREROS de obra se precisan, Alberti 2055. v4

OFICIAL PELUQUERO SE PRECISA para el campo, cerca Mar del Plata, sueldo 90 $, tratar Defensa 1029.

OJO MEDIO OFICIAL BUEN PELUQUERO preciso, buen sueldo, que sea joven, Pavón 6, Avellaneda. v5

OFICIALES CARAMELEROS Y PAILEROS se necesitan para Entre Ríos, Micheltorena y Cía., Paraná. v5

OFICIALES ELECTRICISTAS Y OFICIALES gasistas, que entiendan de molino, se precisan, Guatemala 545. v4

OFICIALA Y MEDIO OFICIALA MODISTA estilo sastre, necesito, Arenales 1029, dep. 1o. v4

OFICIAL GASISTA Y PLOMERO PARA obra, necesito dos, Rivadavia 7087, Flores. v3

OFICIALES Y MEDIO OFICIALES TALABARTEROS en blanco y cuero crudo, se precisan, Belgrano, Blandengues 2285. v3m

OFICIAL MEDIO SASTRE Y aprendiz necesito para trabajo fino, se paga bien Andrés Arguibel 1581. v4

OFICIALAS BUENAS PARA LENCERIA fina de señora se necesitan, Cangallo 541. v4

OFICIAL TAPICERO QUE ENTIENDA de tapizar cajones fúnebres y capillas ardientes necesitamos urgente, empresa Pisano, Lomas de Zamora. v4

OFICIAL PLOMERO QUE ENTIENDA O quiera aprender á hacer cajones fúnebres de plomo necesitamos urgente, empresa Pisano, Lomas de Zamora. v3

OFICIALES JOVENES SILLEROS EN madera, para Montevideo, trabajo seguro jornal 2 pesos, se necesitan dos, Corrientes 4295.

PINTOR MEDIO OFICIAL SE NECESITA competente, Paraguay 1317.

PEONES PRACTICOS PARA LIMPIEZA de casas, se necesitan, Ombú 431.

PREPARADORA DE SOMBREROS SE necesita, B. Mitre 1102.

PEON LIMPIADOR DE CLOACAS NEcesito, Montevideo 6996.

PLANCHADOR SE NECESITA PARA tintorería, Boedo 930.

PLANCHADORA DE CALZADO SE NECESITA, Alsina 1545.

PLANCHADORA OFICIALA SE PRECISA, Humahuaca 246. v8

PARA LIMPIEZA DE FARMACIA SE necesita, un joven, Cabildo 1901. v3

PRECISO MEDIO OFICIAL Y APRENDIZ sastre, Muñiz 1238, dep. 2. v4

PEON DE 18 A 20 años PARA CASA DE negocio, se necesita, Santa Fe 2511. v5

PONEPLIEGOS DE MAQUINA PARA imprenta, se necesitan, Sarmiento 657. v3

PEONES PRACTICOS PARA LIMPIEZA de cloacas, se precisan, Bermejo 385. v4

PLANCHADORAS OFICIALAS Y MEDIO oficialas se precisan, Tucumán 1953. v4

PEON PRACTICO PARA CARBONERIA, se necesita, es inútil presentarse si no es del oficio. Billinghurst 935. v4

PEON SE NECESITA, DE 15 A 18 años, para lechería y que sepa algo manejar carro, Independencia 1480. v4

PONEPLIEGOS PARA MAQUINA grande se necesitan en la imprenta Tragant, Belgrano 446. v4

PEON SE PRECISA DE 16 A 18 años, fuerte y con recomendaciones, Talcahuano 130.

PLANCHADORAS BUENAS OFICIALAS camiseras y para ropa de señora necesito, Charcas 2365.

PEON PARA LICORERIA SE NECESITA, práctico en lavar botellas, Esparza No. 85.

PLANCHADORA SE NECESITA POR mes ó por día, con recomendaciones, Arenales 1179.

PEONES LIMPIADORES DE CLOACAS, prácticos se necesitan dos, La Rapidez, Rivadavia 1987.

PINTORES BUENOS OFICIALES NECESITO, inútil presentarse si no son del oficio, Hernandarias 1006.

PREPARADORAS Y APRENDIZAS SE necesitan para casa de modas, Santa Fe 1582. v4

PREPARADORAS BUENAS DE SOMBREROS se necesitan, Bdo. del Irigoyen 935. v3

PLANCHADORA MUY BUENA OFICIALA se precisa, buen trato, Suipacha 845, dpto. 24, 2o. piso. v3

PEONES LIMPIADORES PARA EMPRESA de cloacas, se necesitan, Lavalle número 3002. v4

PLANCHADORAS PARA LENCERIA FINA de señora se necesitan en los talleres de La Casa Ideal de los Novios, B. Mitre y Paraná. v3

PLANCHADORA PRIMERA OFICIALA, para ropa de hombre, buen sueldo, necesito, Olleros 3142, Colegiales, línea á Saavedra, altura Fco. Lacroze 8200.

PEON PRACTICO PARA LIMPIEZA Y mandados, con recomendaciones, se precisa, Callao 290, presentarse lunes de 7.30 á 8 a. m. v4

PARA señoritas, CABALLEROS Y señoras ofrecemos trabajo en su misma casa en las horas disponibles del día. Pedir informes, franqueando contestación. Academia A. Industrial, Florida 668. v9

QUINTERO PARA QUINTA DE VERDURA particular se precisa solo ó con poca familia. Rivadavia 6715.

REPARTIDOR PARA FABRICA DE LAVANDINA preciso, Gral. García 1173, Morón. v4

SE NECESITAN MUCHACHAS PARA envolver caramelos, Lavalle 1159. v5

SE NECESITA OFICIALA PLANCHADORA, Uruguay 1368. v4

SE PRECISA MUCHACHO PARA ALMACEN, tratar Soler 1699. v5

SASTRE POMPIER SE PRECISA EN LA tintorería Nacional, Garay 1332. v4

SE NECESITA OFICIALA PLANCHADORA competente, Maipú 732. v4

SE PRECISA MUCHACHO PARA DESPACHO de bebidas, Lima 1757.

SE NECESITA UNA MEDIO OFICIALA planchadora, Olavarría 590. v4

SE NECESITA MUCHACHO DE 15 A 16 años para panadería, Sarmiento 2719.

SE PRECISA UN PEON PARA PANADERIA, San Carlos 3761.

SE PRECISAN CORREDORES PARA repartir entregas, Belgrano 3265.

SE PRECISA OFICIALA PLANCHADORA para ropa lisa, Córdoba 1195. v4

SE NECESITA UN CABALLERIZO, SAN Luis 2452. v3

SE NECESITA OFICIAL O MEDIO COLCHONERO, Rivadavia 3181. v3

SE PRECISA APRENDIZA PARA trajecitos de niño, Colombres 1076. v3

SE PRECISA MUCHACHO JOVEN PARA lechería, Independencia 3693. v4

SE PRECISA COLCHONERO, SAN JUAN 1853. v3

SE PRECISAN OFICIALAS DE ACOLCHADOS, San Juan 1853. v3

SE NECESITA UNA OFICIALA PLANCHADORA, Marmol 834. v3

SE NECESITA UN CABALLERIZO bostero, Saavedra 1141. v3

SE NECESITA REPARTIDOR, CHARCAS 1299. v3

SACAPLIEGOS DE MAQUINA PARA imprenta, se necesitan, Sarmiento 657. v3

SE NECESITAN BUENAS PREPARADORAS para sombreros, Cangallo 1219. v4

SE NECESITAN DOS OFICIALES ALBAÑILES, prácticos en revoques de cal, Armonía 2480.

SE NECESITA MENSAJERO Y PEON práctico en la venta de comestibles, Alsina 1576.

SE NECESITA UN MENSAJERO Y UN peón práctico para venta de comestibles, Azcuénaga 1564.

Señoritas SE NECESITAN PARA ENVASAR especialidades, sueldo 30 $ mensuales, B. Irigoyen 964, de 8 á 9 a. m. v4

SE NECESITAN OFICIAL Y MEDIO oficial para fábrica de caramelos, Lavalle 1459. v5

SE NECESITA UN MUCHACHO PARA escritorio, recomendado, de 9 á 10 a. m., Lavalle 546.

SE PRECISAN MUCHACHAS PARA mandados y se les enseña el oficio de ojalar, Cevallos 444.

SE PRECISAN OPERARIOS ARMADORES y montador de obras de hierro, Paraguay 1447. v4

SE NECESITAN MEDIO OFICIALAS Y aprendizas para vestidos y blusas, Bogado 4579.

SE NECESITA OFICIAL PELUQUERO para Quequén, 50 $, casa y comida, viaje pago, al señor Constantino Jorno. v5

SE NECESITA MUCHACHO DE 16 A 17 años para casa de negocio, con recomendaciones, tratar Cavia 145.

SE NECESITAN BUENAS OFICIALAS, medio oficialas para batas y polleras, Esmeralda 981, Maison Toulouse. v5

SE NECESITAN OFICIALES SASTRES de confección ordinaria, se paga muy bien, Quito 4276. v8

SE NECESITA CAPATAZ PRACTICO para fábrica de aguas gaseosas, se prefiere italiano, Rivadavia 7627. v4

SE PRECISAN OFICIAL Y MEDIO OFICIAL para herrería de caballos, Sadi Carnot 987. v8m

SE NECESITAN CORREDORES BIEN RELACIONADOS con el comercio minorista, Sannes, Florida 230. v9mzo.

SE NECESITA DEPENDIENTE DE ALMACEN, Segurola y San Eduardo, Vélez Sársfield. v3

SE PRECISAN APRENDIZAS MODISTAS de vestidos, con sueldo, Roudgé, Charcas 931. v4

SE PRECISA UN OFICIAL Y MEDIO oficial sastre, se les paga muy bien, Cabrera 3732, esquina Salguero. v6

SE NECESITA MUCHACHO de 12 á 14 años para peoncito de lechería, Rioja 186. v4

SE PRECISA UN OFICIAL DE CONFECCION sastre ó medio y un muchacho, Triunvirato 3604. v3

SE NECESITA UN BUEN HERRERO DE obra, que sepa trabajar también en chapas, ocurrir Tucumán 3065. v3

SE NECESITA DEPENDIENTE DE ALMACEN, práctico, Humahuaca 799 esq. Almagro. v3

SE NECESITA UN BUEN OFICIAL TINTORERO limpiador, hombre serio, Corrientes 521. v4

SE NECESITA PARA CASA IMPORTADORA un vendedor de maquinaria que sepa dibujar, dirigirse Vertical, poste restante, dando pretensiones. v8

Señoritas SE NECESITAN PARA NUEVO trabajo de pinturación (fácil trabajo moderno patentado), avenida Federico Lacroze 2834, durante todo el día. v3

Señoras, señoritas: NO PIERDAN TIEMPO inútilmente, aprovechen en tres meses, enseño el oficio, modista de sombreros, 2 horas diarias, Santa Fe 1128. v10

SASTRE—DESEO SABER DOMICILIO de uno andaluz, que sepa hacer pantalón al estilo de su país. Por carta Sergio Bermejo, Valle 159.

SE NECESITA JOVEN CON BUENA LETRA y educación, que sea práctico en el embalaje y expedición de paquetes en la capital, zapatería Walk-Over, Florida 164.

SE NECESITA UNA señora COMPETENTE para dirigir un taller de confecciones de lencería; inútil presentarse sin buenas referencias, Maison L. Adhémar, Cangallo 901. v5

SE PUEDEN GANAR DE 6 A 7 $ DIARIOS con trabajo muy agradable niñas, niños, señoras y caballeros en cualquier punto de la República que se dirijan personalmente ó por carta franqueando contestación al Instituto Universal de Artes Modernas, Serrano 2282. v8

TORNERO EN MADERA SE NECESITA para Mar del Plata, informes Rawson 671.

TEJEDORES DE ALGODON ENCONTRARÁN trabajo en Montevideo (R. O.) en la fábrica de La Algodonera Uruguaya, playa Capurro. v16

VENDEDORA DE SOMBREROS PRACTICA, se necesita, Bmé. Mitre 1102.

VENDEDORES PRACTICOS Y RECOMENDADOS se necesitan, Defensa 818. v4

VIAJANTES, MUESTRARIOS DE CALZADO de invierno de poco bulto, se dan á comisión, Belgrano 988.

VENDEDORAS DE CONFECCION PRACTICAS y con certificados, se necesitan, Bmé. Mitre 1103.

VENDEDORA PRACTICA EN LA VENTA de sombreros para señoras, de buena presencia, [illegible]

VIDRIERISTAS MUY COMPETENTES con buenos certificados se necesitan en importante casa comercial. Indicar casas donde haya estado empleado, Chagys, poste restante correo central. v8

VENDEDORES DE NOVELAS, DIARIOS y corredores en general que quieran ganar hasta doce pesos por día, trabajando en la ciudad y campaña, con un novedoso artículo aprobado por el Superior Gobierno de la Nación, concurran á la calle Arenales 940, de 2 á 5 p. m. v4

ZAPATERO OFICIAL DE COSIDO A mano y sepa algo de aparador, se necesita para el campo, Montes de Oca 2252.

ZAPATERO SE NECESITA, DE CLAVADO madera, pagando muy bien, Rioja 719. v5

ZAPATERO OFICIAL BUENO, CLAVADO y cosido, necesito, Santa Magdalena 358, Barracas.

ZAPATERO MEDIO OFICIAL DE CRIATURA, cosido á mano, se necesita, calle Treinta y Tres 1911.

ZAPATERO OFICIAL SE PRECISA PARA composturas y nuevo, en Santos Lugares, F. C. P., frente estación, calle Medina 1347, cigarrería. v5

OFICIOS DIVERSOS OFRECIDOS

Albañil CONTRATISTA CON ANDAMIOS, se ofrece, persona seria, Rivadavia 4087.

AUXILIAR DE ESCRITORIO SE OFRECE con óptimas referencias, edad 19 años, E. S., Estecó 2487, Belgrano. v3

Albañil CONTRATISTA DE REFACCIONES ó capataz competente italiano, se ofrece, Méjico 1972. v3

ADMINISTRADOR COLONIZADOR DE colonia y entendido en cereales, ofrezco mis servicios, Prinetti, Cangallo 1317. v8mz

AYUDANTE DE ELECTRICISTA SE ofrece, tiene certificados de su trabajo, Charcas 4909, Palermo.

Albañil SE OFRECE Y CONTRATA cualquier trabajo perteneciente al ramo, Senillosa 456.

A INDUSTRIALES Y PARTICULARES, instalaciones eléctricas de alumbrado y fuerza motriz, trabajos inmejorables, precios módicos. Rubio, Suipacha 47. v4m

Albañil CONTRATISTA, SE OFRECE, planos, presupuestos, proyectos y por cualquier gratificación, todas las nociones del arte, escribir, F. Rubio, Ramón L. Falcón 2776. v3

AVICULTOR EUROPEO SE OFRECE para fundar y dirigir criadero de gallinas, con incubadoras, también en gran escala. Escribir B. Mitre 479, casilla No. 53. v5

AFILADOR, MOLDURERO Y MECANICO competente en las máquinas de aserradero y carpintería mecánica, tanto en la montura como en las composturas, se ofrece, Bogado 4595, esq. Lambaré.

BUENA COSTURERA PARA CASA DE familia se ofrece, Melo 223. v3

CUCHILLOS DE MESA SE AFILAN Y limpian, Paraná 141. v3

CARPINTERO MEDIO OFICIAL SE ofrece Victoria 1464.

COSTURERA BUENA SE OFRECE POR día ó mes, $ 2.50, Salta 664. v4

CARPINTERO OFICIAL SE OFRECE para todo trabajo, San Juan 1470. v3

CHAUFFEUR COMPETENTE CON LIBRETA y conociendo varias marcas se ofrece, dirigirse á F. A., Rincón 485. v3

CARPINTERO OFICIAL SE OFRECE competente, Tramway 979 (Caballito), González.

CARPINTERO COLOCADOR ESCALERISTA, se ofrece por día ó por un tanto, Victoria 3508. v3m

CAPATAZ albañil, SE OFRECE COMPETENTE con certificados, habla inglés, P. R., Malabia 180. v3m

CHAUFFEUR MECANICO CON LIBRETA se ofrece, dirigirse por carta ó personalmente Las Heras 1079, B. A. A. v3

CHHAUFFEUR SE OFRECE JAPONES, joven de 20 años, para campo, Paseo Colón 1428. v4

COSTURERA Y PLANCHADORA OFRECESE, por medio ó día completo, M. Jayo, Pozos 126. v3

CORREDOR MATERIALES DE CONSTRUCCION, con clientela, se ofrece, Costa Rica 1751. v3

CONFITERO Y PASTELERO DE PROFESION, recién llegado, se ofrece, Tucumán 837.

COCHERO ARGENTINO, FORMAL, con buenos informes se ofrece para casa particular, dirigirse Rioja 264. v4

CHAUFFEUR SE OFRECE SIN LIBRETA para afuera de la ciudad, conoce varias marcas de automóviles, dirigirse por carta á A. A. S., Tacuarí 782. v5

COBRADOR O CORREDOR SE OFRECE con buena garantía, por carta ó personalmente, Neuquén 838, Caballito, J. Velázquez. v4

CHAUFFEUR MUY PRACTICO EN COCHE eléctrico á explosión Daimber, se ofrece, con recomendaciones, por carta á M. Troanes, Azcuénaga 457. v5

CHAUFFEUR MECANICO, AUSTRIACO, con libreta, casado, ella cocinera, se ofrece para campo, 25 de Mayo 479, piso 34. v3

CORTADOR SASTRE COMPETENTE PARA caballero y señora, español, recién venido de las más importantes ciudades de Europa, se ofrece; por carta Gral. Paz 76, Avellaneda. v3

COBRADOR A SUELDO O COMISION SE ofrece persona de responsabilidad con garantía, cobrar alquileres, arrendamientos, etc., de 10 á 11 ó por carta á Florida 248, escritorio 19. v3

CARPINTERO CON MUCHOS años ESTABLECIDO tomo toda clase de trabajo de carpintería y ebanistería, también lustro y compongo muebles y piano, á precios baratísimos, pedir presupuesto, Andes 1485. T. C. v3

DEPENDIENTE DE ALMACEN JOVEN se ofrece, Laprida 2090, dirigirse A. Baranti. v3

DEPENDIENTE DE ALMACEN PRACTICO, se ofrece, con recomendaciones, Méjico 2902. v3m

DEPENDIENTE CORTADOR CON siete años de práctica en el país se ofrece, Triunvirato 1751, depto. E. v4m

DEPENDIENTE DE FERRETERIA, DE 23 años, y 8 de práctica, se ofrece; dirigirse á M. V. D., Santa Fe 1743.

DEPENDIENTE PRACTICO EN ZAPATERIA, se ofrece sabe cortar y aparar, Av. Sáenz 986.

DEPENDIENTE DE ALMACEN SE ofrece sin pretensiones, buenas recomendaciones, de 19 años, sabe andar en bicicleta, tratar, O' Gorman 30, Avellaneda. v3

DEPENDIENTE DE ALMACEN, práctico se ofrece, con recomendaciones, ciudad ó campaña, escribir Cabildo 2510, Belgrano. v5

DEPENDIENTE DE ALMACEN Y RAMOS generales de campaña, se ofrece, se acepta otro cargo análogo compatible con sus conocimientos, dirigirse á E. Riva, Alsina 944. v4

ELECTRICISTA INSTALADOR OFICIAL, se ofrece, San Juan 1517. v3

ENFERMERA SE OFRECE PARA CASA particular, Cerrito 1236, por carta A. M. v3

ESCALERISTA EN MADERA, SABE marcar, se ofrece, M. O., Moreno 968. v3

EMPLEADO PARA ESCRITORIO SE ofrece con buenas referencias, dirigirse á J. M. B., Moreno 943. v3

ELECTRICISTA ARMADOR DE MAQUINAS y tableros, se ofrece, por carta D. A., 25 de Mayo 797. v3

EMPLEADOS DE ESCRITORIO Y PARA mostrador ofrece La Internacional, Maipú 556.

ELECTRICISTA, GASISTA SE OFRECE para ciudad ó campo, con certificados, dirigirse á J. C., 24 de Noviembre 1857. v4

EMPLEADO PRACTICO EN SEGUROS, se ofrece para inspecciones ú otro puesto, tiene buena clientela, por carta á C. M., P. poste restante, San Fernando. v4

ELECTRICISTA MECANICO, SE OFRECE es teórico-práctico, muy bueno, sin pretensiones, dirigirse á C. R., Alvarez Thomas 240. v3

EMPLEADO SABIENDO TENEDURIA de libros, francés, inglés, se ofrece para la ciudad ó campaña, con buenas referencias, dirigirse á J. O., Carlos Pellegrini 36. v3

ELECTRICISTA MECANICO, SE ofrece para encargado de club, hotel ó casa grande, competente en ascensores y todo lo concerniente á su oficio, carta á A. E., San Eduardo 4140. v3m

EMPLEADO DE 33 años, SE OFRECE, persona formal con buenas garantías, como cobrador, encargado ó ayudante de escritorio, con buena caligrafía y corriente en contabilidad, Corrientes 3871, A. J. v3

EMPLEADO PARA ESTUDIO DE ABOGADO, se ofrece, de 25 años de edad, con 7 de práctica, para trabajar de 12 m. en adelante, dirigirse por carta á L. A., Canning 2094. v4

ESTANCIA—SE OFRECE PARA ADMINISTRADOR de una estancia importante, dentro ó fuera de la República, persona muy vinculada y competente para el cargo. Por correspondencia con las iniciales J. L., calle Maipú 450, ciudad. v18m

FOGUISTA CON CERTIFICADOS OFRECESE, por carta A. C., San Martín 32. v4

FOGONERO SE OFRECE, 3 años DE práctica en la marina y dos en la campaña, Independencia 4199. v4m

HOMBRE FORMAL, SOLO, RECIEN LLEGADO, se ofrece para carpintero y algo de herrero, ó peón; Paraná 658.

HOMBRE FORMAL, 36 años, ITALIANO, se ofrece peón de botica ú otro trabajo liviano, Rivadavia 7064; por carta ó personalmente.

HOJALATERO, PLOMERO Y VIDRIERO, español, desea trabajar, sin pretensiones, en taller estable, poste restante, v5

HOMBRE FORMAL, JOVEN, CONOCIENDO bien el francés y comercio, ofrece sus servicios para pocas horas diarias, diurnas ó nocturnas; por carta á Eugenio, Avellaneda 2159, Flores. v4

HOMBRE FORMAL, PRACTICO EN LA capital, se ofrece para reparto de pan ó para chata, con recomendaciones, dirigirse Castro Barros 1535, entre Garay y Pavón. v3m

HOMBRE ITALIANO, SERIO Y FORMAL, conocedor de varios comercios y bien instruído, se ofrece para casa mayorista ó minorista de cualquier clase, en ciudad ó campo, por carta D. A., 25 de Mayo 797. v3

HOMBRE español FORMAL QUE HABLA inglés é italiano, desea empleo como encargado ó dependiente, práctico en ramos generales, ciudad ó campaña, buenas referencias, Medrano 701, esq. Humahuaca, D. Lucas. v5

INSTRUMENTOS DE CIRUJIA Y BARBERIA, se afilan, por especialista competente, Paraná 141. v3

INSTALACIONES DE CARPINTERIA para toda clase de negocios, ciudad ó campaña construyo pronto, bien y barato, E. González, Rioja 1874. v7m

ITALIANO HOMBRE FORMAL, GARANTIAS á satisfacción, se ofrece como encargado de casa de departamentos, tratar por carta J. R., Campichuelo 1165. v3

JOVEN de 18 años, SE OFRECE CON muy buena letra, escritorio, Solís 1161. v4

JARDINERO PAISAJISTA SE OFRECE, sin recomendaciones, dirigirse Blaiso Vast, calle 65 núm. 732, La Plata. v3

JOVEN PARA ESCRITORIO SE OFRECE, acudir personalmente ó por carta, J. Martín, Piedras 281. v3

JOVEN DE 22 años, SE OFRECE PARA cualquier trabajo; sabe leer y escribir, Balcarce 925. v4

JOVEN BUENO DESEA PUESTO DE cobrador, teniendo referencias y fianzas, datos A. W., San Juan 1875. v5

JOVEN REPARTIDOR, SABE MANEJAR se ofrece para cualquier reparto, Charcas 1606, Rafael Alvarez.

JOVEN DE 16 años, SE OFRECE PARA escritorio ó negocio, sin pretensiones, Tacuarí 1353. v4

JOVEN GENOVES SE OFRECE PARA almacén ó comercio en general, Cevallos 325, L. B. v5

JOVEN SE OFRECE PARA CARRERO, con recomendaciones, práctico en el trabajo, J. Martínez, Junta 2433, Flores.

JARDINERO ESPECIAL PARA INJERTOS, podar, multiplicaciones, se ofrece, certificados primera clase, J. C., por carta, Tacuarí 444. v3

JOVEN español, HABLANDO INGLES desea colocarse de cualquier trabajo, sabiendo leer y escribir á la perfección, pueden dirigirse calle Brasil 904. v3

JARDINERO DE PROFESION SOLTERO, práctico en floricultura y fruticultura, se ofrece para casa particular, á Jardinero, Belgrano 276, San Isidro F. C. C. A. v3

JOVEN FORMAL SOLTERO CON PRACTICA teneduría de libros y que posee idioma francés, se ofrece para escritorio. Dirigirse á J. D. L., Victoria 777. v3m.

JARDINERO QUINTERO, SOLTERO, SE ofrece para estancia ó pueblo cercano, francés, buena recomendación, Talcahuano 318.

JOVEN español RECIEN LLEGADO de 18 años, competente en el ramo de confitería se ofrece, O'Gorman 101, Avellaneda.

JOVEN PRACTICO EN ASUNTOS JUDICIALES y máquinas de escribir se ofrece á estudio de abogado, etc., A. Effio, poste restante.

JARDINERO SE OFRECE CON BUENAS recomendaciones, informes á Camilo Barbagelata, Sarmiento 85, Lomas de Zamora (F. C. S.) v3

JOVEN FORMAL BUENA PRESENCIA con garantía efectiva de 3.000 $ desearía un puesto como cajero, cobrador ó cualquier otro trabajo decente, dirigirse por carta á J. A., Corrientes 1735. v4

JOVEN de 20 años, INSTRUIDO Y BIEN recomendado, se ofrece para escritorio, ciudad ó campaña. Escribe á máquina. Sin pretensiones. Por carta á J. A., Bmé. Mitre 4073. v4

JOVEN DE 18 años, ACTIVO, CON práctica en el comercio, con recomendaciones á satisfacción, que dispone de 1 á 5.30 p. m., se ofrece, P. P. L., Varela 921, Flores. v4

JOVEN DE 18 años SE OFRECE PARA limpieza de casa de negocio ó particular ó cualquier trabajo, tiene buenos informes y recomendaciones, dirigirse personalmente á C. Iglesias, Cochabamba 936.

JOVEN español, ACTIVO, PRACTICO en el país y muy competente en el comercio, con certificados desea en casa mayorista un puesto de vendedor ó corredor sin grandes pretensiones, dirigirse á J. Sánchez, Rioja 1836. v4

JOVEN CON BUENA LETRA, CONOCE escritura á máquina, cálculos, etc., con buenos certificados, desea emplearse en casa de comercio ó escritorio, dirigirse Azopardo 914, pieza 10. v4

JARDINERO-QUINTERO, CASADO SIN hijos de la Alta Italia, se ofrece para estancia, y campaña, la mujer para criar aves y otros trabajos, con recomendaciones á satisfacción, sabe manejar peones, ocurrir B. Mitre 2753.—A. S. v3

JOVEN COMPETENTE EN ALMACEN Y ferretería se ofrece para importante casa de provincia, atiendo por menor y mayor ó bien para despachante de depósito. Sabe escribir á máquina y tiene nociones de contabilidad, dirigirse á J. B., Rivadavia 1735. v3

JARDINERO ALEMAN, SOLTERO, HOMBRE formal, especialista para dibujos modernos y multiplicación de plantas, se ofrece como jefe para parques y jardines de primer orden, se desea empleo en casa aristocrática, tratar por carta ó personalmente, almacén de Figura, Adrogué, F. C. S., á J. G. v4

LAVACOPAS RECIEN VENIDO SE OFRECE para almacén ó café, Bolívar 600. v4

LUSTRO PISOS Y LIMPIO CASAS BARATO, Cangallo 1832, U. T. 1963 (Libertad) v12ab.

LIMPIO CASAS, ENCERO PISOS, PROLIJO, económico, vasco Longarte, B. Mitre 1786. v5

LUSTRO Y COMPONGO MUEBLES A domicilio, Ruggia, Humberto 1228, U. T. 1553 B. Orden. v7m

LUSTRO Y COMPONGO MUEBLES A DOMICILIO sumamente barato, Freda, Andes núm. 30. v30m

LUSTRO Y ARREGLO PIANOS, MUEBLES, etc., hay que admirar trabajos perfectos, todo con garantía de satisfacción, dirigirse San José 1467. v10

LIMPIEZA GENERAL DE CASAS, obras y negocios, especial para encerar pisos, abonos por mes, precios módicos, avisen teléfono 439, Libertad, Moreno 1546. v3m

LA ROYAL, CASA ESPECIAL PARA encerado de pisos y parquet, limpieza de casa en general, trabajos lujosos y económicos, Rayas Hnos., Santa Fe 1795, U. T. 753, Juncal. v5

MOZO JOVEN PRACTICO PARA RESTAURANT se ofrece, Armonía 1459. v3

MUCHACHO SE OFRECE PARA FARMACIA, tratar Rodríguez Peña 1112. v4

MUCHACHO PRACTICO PARA ALMACEN se ofrece, Catamarca 680, p. 1o.

MUCHACHO DE 16 años CON BICICLETA se ofrece, Bmé. Mitre 3530, pza. 34.

MUCHACHO de 15 años, SE OFRECE para escritorios ó ayudante de arquitectos, Belgrano 2641, por carta.

MODELISTA DE FUNDICION SE ofrece, dirigirse por carta á L. Charles, Ayacucho 30, 4o., izq. v6

MUCHACHO DE 15 años RECIEN LLEGADO desea colocarse en cualquier ramo del comercio, Nicaragua 739. v3

MECANICO COMPETENTE, SE OFRECE para ciudad ó campaña, tratar con el mismo, Callao 615. v4

MATRIMONIO español SE OFRECE, ella cocinera y él quintero ó cualquier trabajo, con un hijo de 12 años, tratar Maza 844. v4

MODISTA DE SOMBREROS DESEA EMPLEO en casa de modas, habiendo trabajado en buenas casas de París y Alemania, ofertas á A. Assmann, Defensa 1094. v4

MUCHACHO DE 10 años, SE OFRECE, sabe leer y escribir, para mandados de casa respetable ó negocio, presentado por su padre; por carta, José Mastri, Lima 436. v4

MARTILLERO MUY PRACTICO EN mercaderías generales y con especialidad en alhajas, se ofrece como empleado para remates fijos ó provisionales, en la ciudad; da buenas referencias; escribir á Ulises López, Andes 136. v5

MAYORDOMO MUCHOS años DE PRACTICA en ganadería y agricultura, habiendo administrado importantísimos establecimientos, con certificados de primer orden, se ofrece, sin pretensiones, F. C., Ensenada 141. v7

MAYORDOMO QUE ENTIENDE BIEN de ganado, agricultura y viticultura, se ofrece para estancia en la cual podría el así lo desea el dueño fundar también un criadero en grande escala de conejos y aves, siendo también avicultor, escribir B. Mitre 479, casilla 53. v5

OFICIAL SOMBRERERO SE OFRECE, Trelles 1050, Flores. v4

OFICIAL COLOCADOR DE ALFOMBRAS, práctico, se ofrece, Sarandí 133, piso 10. v12

OFICIAL POMPIER SASTRE MUY COMPETENTE para piezas de talle, sabe cortar á método, se ofrece para cualquier casa de la capital, dirigirse por carta ó personalmente á Tomás Cristidés, Lavalleja 532. v3m

PEON DE LIMPIEZA SE OFRECE, con recomendaciones, Quito 4200. v4

PINTO, BLANQUEO, EMPAPELO A 5, 10, 12 p. 14 $, San José 249, Secchi. v4

PINTURA AL OLEO, BLANQUEO Y EMPAPELADO, Alsina 944, A. Serantes. v8m

PINTURA, BLANQUEO, RECUADRO, trabajo albañilería muy barato, Matheu 1331 Stimolo.

PINTO, EMPAPELO Y BLANQUEO, [illegible] San José 71? [illegible]

PINTOR, DECORADOR EMPAPELADOR, se ofrece á mitad precio, [illegible] 228, J. Adler.

PINTOR, EMPAPELADOR, BLANQUEADOR, albañiles, pidan presupuesto, Cochabamba 2639, Canobio. v4

PINTURA, EMPAPELADOS, BLANQUEOS, refacciones de casas. Consulten á Lelazzo y Valenzuela, Bulnes 909. v8m

PINTURA, EMPAPELADO, BLANQUEOS y decoraciones, se hace á precio reducido, Uruguay 848. v4m

PEON Y MUCHACHO español se ofrecen para cualquier trabajo, ciudad ó campaña, Alsina 269.

PERSONA FORMAL SE OFRECE PARA administrar propiedades, dirigirse á C. Blocker, Belgrano 2027, Z.—B. v3

PINTOR, RECUADRADOR Y EMPAPELADOR, desea trabajar por día ó por su cuenta, Belgrano 843, dep. 16. v4

PINTOR EMPAPELADOR SE OFRECE, con trabajos garantidos y precios muy económicos, J. Pasó, Estados Unidos 354. v8

PEON FORMAL SE OFRECE, SABE contabilidad, habla tres idiomas, buenas referencias y garantía, escribir á Luis L., Achupallas 148. v3

PARA LA CIUDAD O LA PROVINCIA de Córdoba, joven serio práctico en los trabajos de escritorio ó casa de comercio, con garantía personal y bien recomendado se ofrece, E. Oliver, Laprida 1723. v4

PERSONA SERIA, JUBILADO DE LA Nación, propietario, desearía ocuparse algunas horas diarias en trabajos livianos, contabilidad, administración de propiedades, cobros, cajero, etc., etc., da garantías morales y materiales á satisfacción; dirigirse por carta á F. G. J., Azcuénaga 870. v5

QUINTERO Y JARDINERO ITALIANO, hombre formal de la alta Italia, con buenos informes, con pocas pretensiones, San Juan 2848, por carta. v3

REPARTIDOR SE OFRECE PARA PANADERIA, Paso 185. v4

REPARTIDOR PRACTICO CON CERTIFICADO se ofrece, Muñeja 2519, Villa Crespo. v3

SE OFRECE MEDIO OFICIALA CORSETERA, Belgrano 943. v3

Señorita DESEA EMPLEARSE, BOULOGNE sur Mer 886 dep. 2

SE OFRECE JOVEN DE 18 años PARA almacén ó escritorio, Armonía 1748. v3

SE OFRECE MOZO PARA ALMACEN, DIRIGIRSE Victoria 3701, medio práctico. v3

SE OFRECE JOVEN español PARA PEON ó dependiente de almacén ó cualquier trabajo, Cerviño 767. v4

SE OFRECE ENFERMERA PARA CASA particular, hotel plaza Once, Mitre y Castelli. v9

SE OFRECE UN JOVEN PARA ESCRITORIO, posee buena letra, dirigirse Paseo Colón 1221. v4

SE OFRECE señora ITALIANA PARA cualquier trabajo, en casa de comercio, por carta á L. F., Sarmiento 2185. v3

SE OFRECE CARRERO PRACTICO PARA manejar dos y cuatro riendas, dirigirse Yerbal 1125, Caballito. v3

SE OFRECE COCHERO PARTICULAR de 22 años, Reconquista 938, Unión Telefónica 3757, Avenida. v4m

SE OFRECE UN TUPISTA PARA FABRICA de molduras, Chacabuco 764, pieza 36.

SE OFRECE UNA señorita PARA COSER en casa particular, por día, R. M., C. Pellegrini 125. v4

SE OFRECE MUCHACHO PARA LECHERIA ó limpieza de consultorio, Chacabuco 19, altos. v5

SE OFRECE JOVEN español RECIEN venido para almacén ó aprendiz electricista sin sueldo, Lavalleja 806. v4

SE OFRECE LIMPIADOR Y DESTAPADOR de cloacas, de buenas condiciones, Achupallas 183. v5

SE OFRECE PERSONA FORMAL Y práctica para las cobranzas judiciales, con garantías, Gurruchaga 1794, R. C. B. v3

Señorita SE OFRECE PARA TELEFONISTA, empleada ó cualquier cosa análoga, dirigirse Limay 25, Barracas al Norte. v3

Señora POLLERISTA O PARA ROPA DE niños se ofrece para coser en su casa, avisar por carta ó personalmente Cerrito 779. v3

SE OFRECE PINTOR OFICIAL DE obra, italiano, prefiere el campo, en cualquier provincia del interior, Paseo Colón 1391, J. Talarico. v3m

SE OFRECE PERSONA FORMAL PARA representante ó primer dependiente, almacén ó comercio parecido, C. F., Cangallo 1017. v3

Señorita JOVEN SIN pretensiones, SABE escribir á máquina Royal y Revillo y con nociones de comercio, se ofrece, escribir á L. González, Nazca 1374. v5

SE OFRECE UN JOVENCITO DE 15 años, para mandados de escritorio, menos limpieza de pisos por motivo de salud, Pavón 1259. v4

SE OFRECE HOMBRE FORMAL PARA portero ó ordenanza, sabe de electricista, con certificados, informes, Bogotá 4568, ciudad. v5

SE OFRECE PEON PARA CASA INTRODUCTORA de pianos, algo práctico en el ramo ó para portero ó casa de familia, se dan certificados, Moreno 1779. v4

Señorita JOVEN DISTINGUIDA SE ofrece como ayudanta para consultorio de dentista ó médico, dirigirse por carta á L. A., Talcahuano 451, 5o. piso, izq. v4

Señorita SE OFRECE DE CAJERA O vendedora, en casa de negocio; tiene referencias; dirigirse á M. P., Rivadavia 7374, Flores. v3

SE OFRECE UNA PERSONA COMPETENTE para la fabricación de jabón, velas estearina y de sebo prensado, por carta Víctor Manches Maroñas, Montevideo. v15

Señora VIUDA, JOVEN, SERIA, DESEA emplearse para lencera de hotel ó hacerse cargo de alguna casa ó coser y planchar en casa de familia decente, Díaz Vélez 253. v4

SE OFRECEN CONTRATISTAS DE CHALETS, casillas y galpones y todo lo perteneciente al ramo para ciudad ó campo, por carta ó personal, Canning 1426, dep. 6. v4

SE OFRECEN DOS HERMANOS TRABAJADORES competentes y activos uno carrero de profesión con certificados, el otro quintero jardinero recién venido, tratar Lima 1847. v3

SE OFRECEN 1 O 2 CALDERREROS competentes para cualquier trabajo de calderas y todo lo concerniente al ramo; se toman trabajos por contrata, para ciudad ó campaña; por carta, Patagones 681, ciudad, E. Baena. v5

SE OFRECE UN HOMBRE DE 26 años para el campo de almacén ó portero, para casa particular, persona de respeto, se da recomendación y garantía en caso que preciso, dirigirse al hotel Rivadavia, Alsina 2404-14 y Matheu 207-25. v3

TIPOGRAFO SE OFRECE DE 1 A 5 P. m., escribir á José Matheu, Florida 239. v3

VIAJANTE LINEAS DEL NORTE SE ofrece á comisión, Langel, San Juan 2427. v4

VIAJANTE SE OFRECE PARA PROVINCIAS, Córdoba y San Luis, por carta A. M., Alsina 894. v4

VIAJANTE SE OFRECE, CONOCIENDO bien provincia de Buenos Aires, referencias á satisfacción, á P. G., Candelaria 173, Vélez Sarsfield. v6

VENDEDOR FERRETERIA PRACTICO en corretajes y actualmente colocado en casa importante, desea colocación en otra, referencias á satisfacción, escribir á L. C., Belgrano 726. v4

VIAJANTE O VENDEDOR SE OFRECE con conocimiento ferretería, máquinas industriales y agrícolas, corralón en general, hierros y artículos, rurales, etc., por carta á E. V., calle Bolívar 630, capital. v3

VIAJANTE COMERCIANTE, CONOCEDOR de muchos artículos y gran práctica de negocios grandes y chicos, acepta comisión para Europa y Estados Unidos hasta el día 7. Absoluta seriedad, por carta á C. A. C., B. Mitre 641, altos. v6

YESERO COMPETENTE SE OFRECE para trabajar por tanto en complicado ó liso, fuera ó dentro de la ciudad, por carta Rioja 563, C. A. v3

SERVICIO DOMESTICO PEDIDO

AMA SE PRECISA PARA CRIAR EN SU casa, Río Bamba 469.

AMA CON LECHE ABUNDANTE DE pocos meses se necesita para hacerse cargo de una criatura de 1 mes, se exigen referencias, Santa Fe 3258. v3

A MATRIMONIO SIN HIJOS DARIA A criar un nene de dos meses, acostumbrado con mamadera, mediante una pequeña mensualidad, tratarlo como propio, por ser pobre, tratar por carta B. S., poste restante, correo central. v4

BUSCASE SIRVIENTA ITALIANA POSIBLEMENTE de las provincias toscanas págase buen sueldo, ocurrir Olleros 1983. v4

COCINERA SE NECESITA, RODRIGUEZ Peña 747.

COCINERA MODESTA, PARA POCA familia preciso, Gral. Urquiza 1289.

COCINERA MUY COMPETENTE SE NECESITA, Sarmiento 1331, 1er. piso. v4

COCINERA SE NECESITA Y PARA ayudar algo, Lavalle 1079. v4

COCINERA SE PRECISA PARA CASA de pensión, Junín 731. v4

COCINERA SE NECESITA SIN CAMA para tres personas, Maza 187. v4

COCINERA Y niñera RECOMENDADA se necesita, Las Heras 590. v4

OFICIOS DIVERSOS PEDIDOS

SE NECESITA UN JOVEN PARA DEPENdiente de librería con recomendaciones, inútil presentarse sin ellas. Rivadavia 1952. v3

SE NECESITA PARA CASA IMPORTADora un vendedor de maquinaria que sepa dibujar, dirigirse Vertical, poste restante, dando pretensiones. v2

SE NECESITAN DOS OBREROS CURtidores competentes de ribera y correría, Enrique Kobler é hijos, Diamante (E. Ríos). v2

Señoritas SE NECESITAN PARA NUEVO trabajo de pinturación (fácil trabajo moderno patentado), Avenida Federico Lacroze 2824, durante todo el día. v3

SE NECESITA MEDIO OFICIAL DE 15 á 18 años que sepa hacer composturas de cerraduras y llaves, cerrajería, Florida 707. v2

Señora ó señorita QUE TENGA BUENAS relaciones ó clientela, se precisa para vender confecciones finas de señoras á comisión, Anchorena 887.

SE NECESITA CAMARERO joven español, que sea muy práctico para pensión con recomendación, hora de 8 á 9 a. m. B. Mitre 1116.

SE PRECISA MUCHACHO DE 16 A 18 años, para el servicio de un café, sueldo 20 $, cama y comida, Triunvirato 855, de 12 en adelante.

Señoras, señoritas: NO PIERDAN TIEMpo inútilmente, aprovechen en tres meses enseño el oficio, modista de sombreros, 2 horas diarias, Santa Fe 1138. v10

SE NECESITA UN COMPETENTE EMpleado de oficina, joven que sepa inglés y español. Dirigirse: West India Oil Company, Rivadavia 1022.

SE NECESITA UN MUCHACHO, PARA mandados, que conozca algo de escribanía, con recomendación, darán razón los porteros de Avenida de Mayo 634, de 10 á 11 a. m. v2

SE NECESITA UN EMPLEADO DE 25 A 30 años de edad con alguna experiencia de ingeniería y práctica comercial, que hable inglés y español. Dirigirse por escrito únicamente á J. E. C., Rivadavia 1023. v3

SE PUEDEN GANAR DE 6 A 7 $ DIArios con trabajo muy agradable niñas, niños, señoras y caballeros en cualquier punto de la República que se dirijan personalmente ó por carta franqueando contestación al Instituto Universal de Artes Modernas, Serrano 2282. v8

SE NECESITAN CORREDORES Y agentes en toda la República para los avisos en los libritos con estampillas, los que vende el correo en todas sus oficinas de la república, presentarse de 2 á 4. Alsina 664, Juan O. Katz. Unico autorizado por la dirección de correos y telégrafos. v2

TORNEROS Y CINCELADORES EN bronce, se necesitan, Chile 1201. v2

TACHERO OFICIAL COMPETENTE, SE necesita, Directorio 1747, Flores.

TIPOGRAFO LINIERO SE NECESITA, Tunuyán 420, Boca.

TIPOGRAFO LINIERO SE NECESITA, Carlos Calvo 3359, de 8 á 10 a. m.

TALABARTERO APRENDIZ, SE NECEsita, Callao 211.

TIPOGRAFO MEDIO OFICIAL. PRECIsa la imprenta Suiza, Corrientes 3574.

TINTORERO Y LIMPIADOR MUY prácticos, se necesitan, Santa Fe 2151. v2

TORNERO EN BRONCE MEDIO OFIcial fundidor y tres muchachos, Leiva 4592, Chacarita. v2m

TALABARTERO MEDIO OFICIAL EN guarniciones de carro, preciso, Paracas 43, entre Caseros y Patagones. v2m

TIPOGRAFO MEDIO OFICIAL PARA distribuir tipos se precisa, Reconquista 634.

TALABARTEROS SE NECESITAN OFIciales y medio oficiales guarnicioneros, Sarandí 810.

TORNERO MECANICO COMPETENTE se precisa, Vieytes 1452, Barracas al Norte.

TIPOGRAFO MUCHACHO DISTRIBUIdor y muchacho aprendiz se necesitan, imprenta Tucumán 1508.

TAPICEROS COMPETENTES, CON BUEnos certificados, se necesitan en importante casa comercial, casilla correo 466. v2m

TEJEDORES DE ALGODON ENCONtrarán trabajo en Montevideo (R. O.) en la fábrica de La Algodonera Uruguaya, playa Capurro. v14

UN BUEN CORTADOR SE NECESITA en casa importadora, no presentarse sin serias referencias, ocurrir Libertad 18. v4

UN OFICIAL HERRADOR QUE SEA bueno, bien práctico en el ramo, para [illegible]

VENDEDORA BUENA SE NECESITA para casa de modas, Cerrito 871.

VAINILLADORAS A MAQUINA SE necesitan en los talleres de Gath y Chaves S. A., Venezuela 1340. Presentarse de 7 á 10.30 a. m. y de 1 á 5 p. m. v2m

VIDRIERISTAS MUY COMPETENTES con buenos certificados se necesitan en importante casa comercial. Indicar casas donde haya estado empleado: Chagys, poste restante correo central. v2

VENDEDORES DE NOVELAS, DIARIOS y corredores en general, que quieran ganar hasta doce pesos por día, trabajando en la ciudad y campaña, con un novedoso artículo aprobado por el Superior Gobierno de la Nación, concurran á la calle Arenales 949, de 3 á 5 p. m. v3

ZAPATERO NECESITO PARA COMPOStura. San José 649.

ZAPATERIA, S. RIGAU, CANGALLO 736, desformadores, se necesitan. v2

ZAPATERO SE PRECISA UN MUCHACHO para lustrar y hacer composturas, se le paga por mes, General Urquiza 779.

ZAPATEROS SE NECESITAN 30 PARA calzado de hombre y varón clavado, se da tarea para una semana, Montes de Oca 1790. v3m

OFICIOS DIVERSOS OFRECIDOS

Albañil COMPETENTE SE OFRECE, ciudad ó campo, Olavarría 1343.

Albañil RECIEN LLEGADO DE Madrid se ofrece, entiende de planos, Arenales [illegible] 1693.

Albañil CONTRATISTA CON ANDAMIOS, se ofrece, persona seria, Rivadavia 4087. v3

AVICULTOR PROFESIONAL MUY práctico, ofrécese. Por carta á Avicultor; Lima 247.

AUXILIAR DE ESCRITORIO SE OFREce con óptimas referencias, edad 19 años, E. S., Esteco 2467, Belgrano. v3

Albañil CONTRATISTA DE REFACCIOnes ó capataz competente italiano, se ofrece, Méjico 1972. v3

ACEPTO EN CONSIGNACION ARTICUlos de librería, cigarrería, fonografía, etc., J. Vidal, Cabildo 2315.

Albañil COMPETENTE HACE TRABAjos y refacciones en general, L. Fidel, Cabrera 4260. v2

Albañil SE OFRECE PARA ARREGLAR composturas de toda clase del ramo, muy competente, Rincón 844. v3m

Albañil COMPETENTE SE OFRECE para estancia, Gazcón 1247, Carlos A. Mazza. v2m

Albañil CONSTRUCTOR SE OFRECE para cualquier trabajo, blanqueo y frente en tierra romana, Pavón 2837. v2m

Albañil OFICIAL COMPETENTE PARA estancia ó campaña, se ofrece, Alberti 93, Z. A. v2m

ADMINISTRADOR COLONIZADOR DE colonia y entendido en cereales, ofrezco mis servicios, Prinetti, Cangallo 1317. v8ms

A INDUSTRIALES Y PARTICULARES, instalaciones eléctricas de alumbrado y fuerza motriz, trabajos inmejorables, precios módicos. Rubio. Suipacha 47. v4m

Albañil SE OFRECE CON ANDAMIOS, toma trabajos por su cuenta, se encarga de planos y presupuestos, M. Alonso, Rojas 683, Caballito. v2ms

Albañil CONTRATISTA, SE OFRECE, planos, presupuestos, proyectos y por cualquier gratificación, todas las nociones del arte, escribir, F. Rubio, Ramón L. Falcón 2776. v3

BUENA COSTURERA PARA CASA DE familia se ofrece, Meló 223. v3

CUCHILLOS DE MESA SE AFILAN Y limpian, Paraná 141. v3

CARPINTERO OFICIAL SE OFRECE para todo trabajo, San Juan 1470. v3

CHAUFFEUR SE OFRECE CON LIBREta, Guifra 628, Piñeiro. v2m

CARPINTERO SE OFRECE PARA TODO trabajo, con herramientas, Cevallos 444. v2

CHAUFFEUR CON LIBRETA SE OFREce, tiene certificado de su honradez, Gral. Urquiza 2026, F. F. v3

CARPINTERO MEDIO OFICIAL ADElantado se ofrece, Belgrano 857, pieza 4, de 8 á 11, José Varela. v2

COSTURERA BUENA DE MODISTA SE ofrece, taller ó casa particular necesita pieza, Santo Domingo 583. v3

CHAUFFEUR COMPETENTE CON LIbreta y conociendo varias marcas se ofrece, dirigirse á F. A., Rincón 485. v3

CADETE DE TIENDA JOVEN DE 13 años se ofrece con certificado, Defensa 680, pieza 21. M. V. v2

CARPINTERO OFICIAL SE OFRECE competente, Tramway 979 (Caballito), Gonzáles. v3

COBRADOR SE OFRECE CON EL DEpósito que exijan, por carta á C. P., Constitución 1378. v3m

CARPINTERO COLOCADOR ESCALEristas, se ofrece por día ó por un tanto, Victoria 2503. v2

COBRADOR CON GARANTIA A SATISfacción, se ofrece, Guayaquil 471, Caballito.

OFICIOS DIVERSOS OFRECIDOS

CARPINTERO español, RECIEN VENIDO, se ofrece, Bolívar 354. v2

CORREDOR HOMBRE FORMAL BUSCA representación de casa seria, á E. D., poste restante, Pueyrredón 1539. v2m

CAPATAZ albañil, SE OFRECE COMPEtente con certificados, habla inglés, F. R., Malabia 180. v2m

CHAUFFEUR MECANICO CON LIBREta se ofrece, dirigirse por carta ó personalmente Las Heras 1079, B. A. A. v3

CHAUFFEUR SE OFRECE JAPONES, joven de 20 años, para campo, Paseo Colón 1443. v4

COSTURERA Y PLANCHADORA OFREcese, por medio ó día completo, M. Jayo, Pasco 136. v3

CARPINTERO SE OFRECE PARA cualquier trabajo perteneciente al ramo, Lavalle 2947.

CORREDOR MATERIALES DE CONStrucción, con clientela, se ofrece, Costa Rica 1751. v3

CHAUFFEUR CON LIBRETA Y BUEnos certificados se ofrece, Avellaneda, Gral. Mitre 3027, A. Díaz.

CHAUFFEUR PRACTICO CON LIBRETA, sin pretensiones, se ofrece, por carta ó personalmente A. C., Belgrano 1271. v3

CHAUFFEUR MECANICO, AUSTRIACO, con libreta, casado, ella cocinera, se ofrece para campo, 25 de Mayo 479, pieza 24.

CARPINTERO TODO TRABAJO GALpones, casillas, chalets, caballerizas, ciudad y campaña, barato, se ofrece, Perú 1532, J. T.

CAPATAZ COMPETENTE EN ALBAñilería y cemento armado, con certificados, se ofrece para ciudad ó campaña, F. C., San Juan 1517. v2m

CAPATAZ DE CONSTRUCCIONES DE albañilería, con buenas referencias, se ofrece, dirigirse por carta ó personalmente á J. J. N., Ecuador 333. v2m

CARRERO DE 30 años SE OFRECE CON buena recomendación de casa mayorista, dirigirse por carta ó personalmente, Arcos 2826, Belgrano.

CARPINTEROS DOS CON HERRAMIENtas de obra blanca y galpones para campo ó ciudad se ofrecen, Alsina 1571, dirigirse por carta personalmente.

CORTADOR SASTRE COMPETENTE PAra caballero y señora, español, recién venido de las más importantes ciudades de Europa, se ofrece; por carta Gral. Paz 76, Avellaneda.

CARRERO SE OFRECE, BIEN PRACtico en las calles, diques, estaciones de la capital sin excepción, para todo trabajo, tiene buenos certificados, Manuel Paquete, Pichincha 1449.

COBRADOR A SUELDO O COMISION SE ofrece persona de responsabilidad con garantía, cobrar alquileres, arrendamientos, etc., de 10 á 11 ó por carta á Florida 248, escritorio 19. v3

CARPINTERO CON MUCHOS años establecido tomo toda clase de trabajo de carpintería y ebanistería, también lustro y compongo muebles y piano, á precios baratísimos, pedir presupuesto, Andes 1485. T. C. v3

CARPINTERO QUE DESARROLLA bien el plano, especial en techos, prefiere constructor para trabajar por tanto, económico, trabajaría en sociedad con otro, por carta Tigre, F. C. C. A., fonda Baldini, Juan Elvira. v2m

DEPENDIENTE DE ALMACEN JOVEN, 5 años de práctica, se ofrece, Melo 162.

DEPENDIENTE DE ALMACEN PRACTIco, se ofrece, Saavedra 997, almacén.

DEPENDIENTE DE ALMACEN JOVEN se ofrece, Laprida 2090, dirigirse A. Baranti. v3

DEPENDIENTE PRACTICO PARA ALmacén se ofrece, con recomendaciones, Gorriti 850, José Balbi. v2

DOS DEPENDIENTES DE ALMACEN, prácticos, se ofrecen con recomendaciones, Charcas 2002.

DEPENDIENTE DE TIENDA SE OFREce, referencias á satisfacción, Alsina 1263, pieza 12.

DEPENDIENTE DE ALMACEN PRACtico de 25 años y con recomendación se ofrece, Moreno 943.

DEPENDIENTE DE ALMACEN PRACtico de 18 años, se ofrece, Alsina 1263, pieza 12.

DEPENDIENTE DE ALMACEN PRACTIco, se ofrece, con recomendaciones, Méjico 2902. v3m

DEPENDIENTE CORTADOR CON siete años de práctica en el país se ofrece, Triunvirato 1751, depto. E. v4m

DEPENDIENTE JOVEN SE OFRECE práctico en ferretería y pinturería, tiene buena letra, con certificado Aldecoa 330, Puente Alsina, H. Alija.

DEPENDIENTE DE ALMACEN SE ofrece, sin pretensiones, buenas recomendaciones, de 19 años, sabe andar en bicicleta, tratar, O'Gorman 30, Avellaneda.

DEPENDIENTE DE ALMACEN, práctico, se ofrece, con recomendaciones, ciudad ó campaña, escribir Cabildo 2510, Belgrano. v3

DARIA UNA GRATIFICACION A LA persona que me solicitara un empleo nocturno de 4, 5 ó 6 horas diarias, por carta á I. B.; Chacabuco 1370.

DEPENDIENTE DE ALMACEN CON 7 años de práctica, se ofrece, buenos certificados de su competencia, Maipú 359, pieza 29.

DEPENDIENTE JOYERIA, BUEN DIBUjante y grabador de monogramas para dentro ó fuera de esta capital, pocas pretensiones, inmejorables referencias y garantía, Poste Restante, Correo Central, E. N. 2606.

ELECTRICISTA INSTALADOR OFICIAL se ofrece, San Juan 1517. v3

ENFERMERA SE OFRECE PARA CASA particular, Cerrito 1336, por carta A. M. v3

ESCALERISTA EN MADERA. SABE marcar, se ofrece, M. O., Moreno 968. v3

EMPLEADO PARA ESCRITORIO SE ofrece con buenas referencias, dirigirse á J. M. B., Moreno 943. v3

ELECTRICISTA ARMADOR DE MAQUInas y tableros, se ofrece, por carta D. A., 25 de Mayo 797. v3

ELECTRICISTA MECANICO, SE OFREse es teórico-práctico, muy bueno, sin pretensiones, dirigirse á C. R., Alvarez Thomas 240. v3

ELECTRICISTA MECANICO, SE ofrece para encargado d. club, hotel ó casa grande, competente en ascensores y todo lo concerniente á su oficio, carta á A. E., San Eduardo 4140. v3m

EMPLEADO DE 33 años, SE OFRECE, persona formal con buenas garantías, como cobrador, encargado ó ayudante de escritorio, con buena caligrafía y corriente en contabilidad, Corrientes 3871, A. J. v3

EMPLEADO SABIENDO TENEDURIA de libros, francés, inglés, se ofrece para la ciudad ó campaña, con buenas referencias, dirigirse á J. O., Carlos Pellegrini 36. v3

EMPLEADO PARA ESTUDIO DE ABOgado, se ofrece, de 25 años de edad, con 7 de práctica, para trabajar de 12 m. en adelante, dirigirse por carta á L. A., Canning 2094. v4

ESTANCIA—SE OFRECE PARA ADMInistrador de una estancia importante, dentro ó fuera de la República, persona muy vinculada y competente para el cargo. Por correspondencia con las iniciales J. L., calle Maipú 450, ciudad. v13m

FOGONERO SE OFRECE, LA MADRID 1743. v3m

FOGONERO SE OFRECE, 3 años de práctica en la marina y dos en la campaña, Independencia 4199. v4m

FOTOGRAFO AYUDANTE COMPETENte en galería y demás trabajos del mismo ramo se ofrece, por carta á E. Ch. Méjico 1320.

HERRADOR OFICIAL SE OFRECE, Lavalleja 918.

HOMBRE DE 30 años, CON BUENA LEtra, ortografía y recomendaciones se ofrece con pocas pretensiones para cualquier trabajo, Moreno 2934.

HOMBRE ITALIANO, DE 30 años, DEsea colocación en casa comercial, se adapta á cualquier trabajo, sabe leer y escribir, tiene buenas recomendaciones y garantía en efectivo, por carta J. Tiva, Deán Funes 465, Avellaneda.

HOMBRE ITALIANO, SERIO Y FORmal, conocedor de varios comercios y bien instruido, se ofrece para casa mayorista ó minorista de cualquier clase en ciudad ó campo, por carta D. A., 25 de Mayo 797.

HOMBRE FORMAL, PRACTICO EN LA capital, se ofrece para reparto de pan ó para chata, con recomendaciones, dirigirse Castro Barros 1535, entre Garay y Pavón. v3m

INSTRUMENTOS DE CIRUJIA Y BARbería, se afilan, por especialista competente, Paraná 141. v3

INSTALACIONES DE CARPINTERIA para toda clase de negocios, ciudad ó campaña construyo pronto, bien y barato, E. Gonzáles, Rioja 1374. v7m

ITALIANO HOMBRE FORMAL, GARANtías á satisfacción, se ofrece como encargado de casa de departamentos, tratar por carta J. R., Campichuelo 1165. v3

JOVEN SE OFRECE PARA QUINTA, entiende de jardín, sabe manejar, Estados Unidos 1193, J. Molina. v2

JARDINERO PAISAJISTA SE OFRECE, sin recomendaciones, dirigirse Blaise Vust, calle 65 núm. 738, La Plata. v3

JARDINERO CON BUENAS REFERENcias, competente se ofrece cerca de la ciudad, Santa Fe 1003.

JOVEN de 18 años, SE OFRECE PARA [illegible] de cualquier clase, ocurrir Estados Unidos 1331.

JOVEN SE OFRECE DE 14 años, SABIENdo escribir á máquina para escritorio ó negocio, tratar E. Unidos 2337.

JOVEN DE 17 años SE OFRECE PARA escritorio, casa importadora, sabiendo francés y escribir á máquina, dirigirse por carta N. A. R., Vera 1464. v3

OFICIOS DIVERSOS OFRECIDOS

JOVEN SE OFRECE PARA LAVACOPAS en café, deseando por Palermo, Bulnes 1845.

JARDINERO DE PROFESION OFRECESE con buenas recomendaciones, Ramón L. Falcón 2763, Flores.

JOVEN PARA ESCRITORIO SE OFREce, acudir personalmente ó por carta, J. Martín, Piedras 384. v3

JOVEN RECIEN VENIDO, DE 18 años, se ofrece para almacén ú otros trabajos, E. Unidos 3522, dep. 1.

JOVEN SE OFRECE, DE 12 M. EN ADElante, buena letra, informes y seriedad. Dirigirse Alsina 1379.

JOVEN español DE 18 años, QUE DESEA dedicarse al teatro, se ofrece, Sáenz Peña 321.

JOVEN DE 19 años, SE OFRECE SIN pretensiones, para cualquier casa de comercio, Piedras 1066.

JOVEN DE 15 años SE OFRECE PARA escritorio ó cosa análoga, para las tardes, escribir á A. C., B. Mitre 2321. v2

JARDINERO ESPECIAL PARA INJERtos, podar, multiplicaciones, se ofrece, certificados primera clase, J. C., por carta, Tacuarí 444. v3

JOVEN español, HABLANDO INGLES desea colocarse de cualquier trabajo, sabiendo leer y escribir á la perfección, pueden dirigirse calle Brasil 904. v3

JOVEN DE 23 años DESEA ENCONTRAR trabajo bueno, tiene garantías, dirigirse por carta ó personalmente á M. Quian, Méjico 885.

JARDINERO DE PROFESION SOLTERO, práctico en floricultura y fruticultura, se ofrece para casa particular, á Jardinero, Belgrano 276, San Isidro F. C. C. A. v3

JOVEN FORMAL SOLTERO CON PRACtica teneduría de libros y que posee idioma francés, se ofrece para escritorio. Dirigirse á J. D. L., Victoria 777. v3m

JOVEN español de 22 años DE EDAD, con certificados buena conducta, se ofrece para repartidor sastrería ó cosa análoga, A. R., Venezuela 1044, pieza 16. v2

JOVEN DE 16 años BUENA ORTOGRAfía y letra desea empleo en escritorio. Horas disponibles de 1 á 6. Dirigirse por carta á T. G., Méjico 1718, piso 4o., departamento 2. v2

JOVEN DECENTE SE OFRECE PARA escritorio, hablando 5 idiomas, entiende teneduría de libros y máquina de escribir, dirigirse por carta á E. G., ó personalmente, Balcarce 180, escritorio 32.

JARDINERO QUINTERO ITALIANO SE ofrece para atender jardín y quinta dos ó tres veces por semana, Remedios 3161, Flores.

JOVEN FORMAL BUENA PRESENCIA con garantía efectiva de 2.000 $ desearía un puesto como cajero, cobrador ó cualquier otro trabajo decente, dirigirse por carta á J. A., Corrientes 1735. v4

JOVEN CON BUENA LETRA, CONOCE escritura á máquina, cálculos, etc., con buenos certificados, desea emplearse en casa de comercio ó escritorio, dirigirse Azopardo 914, pieza 10. v4

JOVEN español DE 24 años, SABIENDO leer y escribir, con certificados y recomendaciones, se ofrece para ordenanza, portero, sereno ó cosa análoga, dirigirse S. Giménez, Del Signo 44. v2m

JARDINERO-QUINTERO, CASADO SIN hijos de la Alta Italia, se ofrece para estancia y campaña, la mujer para criar aves y otros trabajos, con recomendaciones á satisfacción, sabe manejar peones, ocurrir B. Mitre 2752.—A. S. v3

JOVEN COMPETENTE EN ALMACEN Y ferretería se ofrece para importante casa de provincia, atiende por menor y mayor ó bien para despachante de depósito. Sabe escribir á máquina y tiene nociones de contabilidad, dirigirse á J. B., Rivadavia 1735. v3

JARDINERO ALEMAN, SOLTERO, HOMbre formal, especialista para dibujos modernos y multiplicación de plantas, se ofrece como jefe para parques y jardines de primer orden, se desea empleo en casa aristocrática, tratar por carta ó personalmente, almacén de Figura, Adrogué, F. C. S., á J. G. v4

JOVEN español, DE 23 años, EMPLEAdo de ferrocarril, que conoce los trabajos de los mismos y con preferencia expedición y recepción de mercaderías, sabe telégrafo, algo contabilidad, práctico en cálculos y poco de máquina de escribir, se ofrece, puede presentar certificado y garantía, personalmente C. Calvo 3255. v3m

LAVACOPAS RECIEN VENIDO SE OFREce para almacén ó café, Bolívar 600. v4

LUSTRO PISOS Y LIMPIO CASAS BARAto, Cangallo 1832, U. T. 1289 (Libertad). v13ab

LIMPIO CASAS, ENCERO PISOS, PROlijo, económico, vasco Gonzalo, B. Mitre [illegible]

LUSTRO Y COMPONGO MUEBLES A domicilio, Ruggia, Humberto 1228, U. T. 1553 B. Orden. v7m

LUSTRO Y ARREGLO MUEBLES, ENcero pisos bien y barato.—Ibañez, Lima 932, U. T. 1181, B. Orden. v2m

LUSTRO Y COMPONGO MUEBLES A domicilio á precios baratos, Brasil 2685, José Vila. v2m

LUSTRO Y COMPONGO MUEBLES A DOmicilio sumamente barato, Freda, Andes núm. 30. v30m

LIMPIO CASAS, ENCERO, LUSTRO PIsos á 15 y 25 ctvs. metro, trabajo garantido, Independencia 1677, U. T. 4947 Libertad. v2ms

LUSTRO, ARREGLO Y EMBALO MUEbles, encero pisos, trabajo especial y barato.—Martínez, Libertad 1071.—U. T. 3107, Juncal. v2m

LIMPIEZA GENERAL DE CASAS, obras y negocios, especial para encerar pisos, abonos por mes, precios módicos, avisen teléfono 439, Libertad, Moreno 1545. v3m

LA ROYAL, CASA ESPECIAL PARA encerado de pisos y parquet, limpieza de casa en general, trabajos lujosos y económicos, Rayas Hnos., Santa Fe 1795, U. T. 753, Juncal. v5

MUCHACHO PARA ALMACEN SE ofrece recomendado, Vieytes 843.

MOZO DE BAR Y LUNCH SE OFREce, Sarmiento 1361.

MUCHACHO PARA ALMACEN SE ofrece, Chile 1283, práctico.

MOZO JOVEN PRACTICO PARA RESTaurant se ofrece, Armonía 1459. v3

MUCHACHO DE 15 años RECIEN LLEgado desea colocarse en cualquier ramo del comercio, Nicaragua 739. v3

MUCHACHO DE 18 años PARA ALMAcén ó despacho de bebidas se ofrece, Méjico 677.

MOZO DE CAFE Y BAR, CON RECOmendaciones, ofrécese, por carta ó personalmente Bulnes 1725, T. L. v2

MECANICO COMPETENTE, SE OFREce para ciudad ó campaña, tratar con el mismo, Callao 615. v4

MECANICO SE OFRECE EN REPARAciones automóviles, motores á nafta y á vapor, todo lo perteneciente al ramo, ocurrir Cangallo 913. v2m

MUCHACHO LAVACOPAS O PARA almacén se ofrece, por carta ó personalmente á José Beiroa, Av. del Tejar 3350, Belgrano. v3

MUCHACHO español DE 19 años, OFREcese para cualquier trabajo, en casa de negocio, por carta ó personalmente á S. S., Pasco 1177.

MODISTA DE SOMBREROS DESEA EMpleo en casa de modas, habiendo trabajado en buenas casas de París y Alemania, ofertas á A. Aasmann, Defensa 1094. v4

MECANICO QUE SEA MUY COMPETENte, para aserradero y que entienda de torno mecánico, se precisa para un aserradero del interior, Viamonte 1571.

MUCHACHO SE OFRECE PARA TRABAjo de bazar y de casas mayoristas y de reparto, conoce las calles, sabe leer y escribir, Moreno 1149, pieza 6.

MAYORDOMO MUCHOS años DE PRACtica en ganadería y agricultura, habiendo administrado importantísimos establecimientos, con certificados de primer orden, se ofrece, sin pretensiones, F. C., Ensenada 141. v7

OFICIAL SOMBRERERO SE OFRECE, Trelles 1050, Flores. v4

OFICIAL SASTRE POMPIER DE FINO, se ofrece, Chubut 112. v3

OFICIAL MEDIO SASTRE SE OFRECE, Méjico 3370. v3

OFICIAL MEDIO SASTRE ADELANTAdo, se ofrece, Pozos 176. v3

OFICIAL CARPINTERO SE OFRECE para trabajo en obra ó taller, Montes de Oca 2388.

OFICIAL CARPINTERO COLOCADOR de pisos por un tanto ó á jornal, dirigirse Figueroa 235, R. Vidal.

OFICIAL albañil SE OFRECE PARA ciudad ó campo, dirigirse por carta, Sarmiento 3186.

OFICIAL CONFITERO, PASTELERO competente y recomendado, se ofrece, Medrano 775. v3

OFICIAL POMPIER SASTRE MUY COMpetente para piezas de talle, sabe cortar á método, se ofrece para cualquier casa de la capital, dirigirse por carta ó personalmente á Tomás Cristides, Lavalleja 1522. v3m

PINTO, EMPAPELO Y BLANQUEO, A precios reducidos, Piedras 1065.

PEON DE CARBONERIA PRACTICO SE ofrece, Lima 179.

PEON SE OFRECE PARA TODO TRAbajo, Paraná 830. v3

PINTO, BLANQUEO, EMPAPELO A 5, 10, 12 p.-14 $, San José 249, Socchi. v4

PINTURA AL OLEO, BLANQUEO Y EMpapelado, Alsina 944, A. Borantes. v5m

PINTO, EMPAPELO Y BLANQUEO, precios módicos, S. Jiménez, San José 716. v5m

PINTURA, BLANQUEO, RECUADRO, trabajo albañilería muy barato, Matheu 1931, Stimolo. v3

PLANCHADORA OFRECE SUS TRABAjos á cualquier precio, Ramón L. Falcón [illegible]. v3

OFICIOS DIVERSOS OFRECIDOS

PINTO, EMPAPELO Y RECUADRO PIEzas á precio módico, Guzman, [illegible] 137. v2

PINTOR, DECORADOR EMPAPELADOR, se ofrece á mitad precio. Talcahuano 228, J. Adler. v6

PINTOR, EMPAPELADOR, BLANQUEAdor, albañiles, pidan presupuesto, Cochabamba 2639, Cenobio. v3

PINTURA, EMPAPELADOS, BLANqueos, refacciones de casas. Consulten á Petasse y Valenzuela, Bulnes 809. v3m

PINTURAS, DECORACIONES Y EMPApelado barato, para convencerse pidan presupuesto, T. E., Tucumán 616. v2m

PINTURA, EMPAPELADO, BLANQUEOS y decoraciones, se hace á precio reducido, Uruguay 348. v4m

PINTO, EMPAPELO Y REFACCIONO casas, precio módico, Sta. Adelaida 787, B. al Norte. v3m

PEON SE OFRECE PARA TRABAJAR 4 horas por día, de 8 adelante, Salcedo 2747.

PEON PRACTICO PARA EMBALAR muebles, con recomendaciones, se ofrece, Bolívar 810.

PINTOR, EMPAPELADO, RECUADRO, se encarga de albañilería, muy competente y trabaja barato, Estados Unidos 4147, F. G. v2

PEON FORMAL SE OFRECE, SABE contabilidad, habla tres idiomas, buenas referencias y garantía, escribir á Luis L., Achupallas 148. v3

PINTO Y EMPAPELO PIEZAS DESDE pesos 8, puertas desde $ 2, blanqueo baratísimo, Triunvirato 639, por carta solamente, R. Escolea. v2

PEONES DOS, españoles, DE 30 años, recién venidos, se ofrecen para todo trabajo y tienen bastante conocimiento y son formales, Billinghurst 1741.

PARA HOTEL U OTRO NEGOCIO, SE ofrece buen oficial encerador de pisos, trabajo superior, á cualquiera empresa del ramo; por carta á G. Crillon, Viamonte 1035. v2m

PERSONA SOLA, ITALIANO, EX COmerciante en tejidos ofrécese con garantía de propietario como cobrador ó corredor ó dependiente de negocios en ciudad ó campo, escribir á R. Guastini, Laprida 1532, Lomas de Zamora, F. C. S. v2m

PARA LA CIUDAD O LA PROVINCIA de Córdoba, joven serio práctico en los trabajos de escritorio ó casa de comercio, con garantía personal y bien recomendado se ofrece, E. Olivar, Laprida 1723. v4

PERSONA SERIA, JUBILADO DE LA Nación, propietario, desearía ocuparse algunas horas diarias en trabajos livianos, contabilidad, administración de propiedades, cobros, cajero, etc., etc., da garantías morales y materiales á satisfacción; dirigirse por carta á F. G. J., Azcuénaga 870. v5

QUINTERO Y JARDINERO ITALIANO, hombre formal de la alta Italia, con buenos informes, con pocas pretensiones, San Juan 3348, por carta. v3

QUINTERO JARDINERO DE PROFEsión con buenas recomendaciones se ofrece, de 47 años, soltero, por carta ó personalmente Reconquista 1082. v2

REPARTIDOR DE LECHE PRACTICO ó para otro reparto, se ofrece, San José 1337.

REPARTIDOR PRACTICO CON CERTIficado se ofrece, Muñeja 2519, Villa Crespo. v3

SE OFRECE UN MEDIO OFICIAL HErrero, Tacuarí 1426, preguntar Antonio.

SE OFRECE CAZAROLERO, 25 DE MAyo 346.

SE OFRECE APRENDIZ ADELANTADO de herrería, Loria 653.

SE OFRECE MEDIO OFICIALA CORSEtera, Belgrano 943. v3

SE OFRECE OFICIAL PASTELERO, por carta, Tucumán 877, F. Montaner. v2m

SE OFRECE JOVEN DE 18 años PARA almacén ó escritorio, Armonía 1748. v3

SE OFRECE MOZO PARA ALMACEN, dirigirse Victoria 3701, medio práctico. v3

SE OFRECE JOVEN español PARA PEON ó dependiente de almacén ó cualquier trabajo, Cerviño 767. v4

SE OFRECE PEON FUERTE DE 25 años para almacén ó ferretería, San Juan 1051.

SE OFRECE UN PEON Y UNA MUCHAcha de 14 á 15 años, española para todo trabajo, Sáenz Peña 362.

SE OFRECE JOVEN PARA TODO TRAbajo, sabe manejar, italiano, con recomendaciones, Federico Lacroze 3399.

SE OFRECEN DOS OFICIALES PLOmeros cingueros y hojalateros españoles recién llegados, Arenales 2591.

SE OFRECE ENFERMERA PARA CASA particular, hotel plaza Once, Mitre y Castelli. v9

SE OFRECE UN JOVEN PARA ESCRItorio, posee buena letra, dirigirse Paseo Colón 1221. v4

SE OFRECE UN JOVEN PARA APRENdiz de tienda, Belgrano 2066, R. García.

SE OFRECE señora ITALIANA PARA cualquier trabajo, en casa de comercio, por carta á L. F., Sarmiento 2185. v3

SE OFRECE UNA BUENA MODISTA con ayudanta si es necesario, Pilar García, Rioja 944.

SE OFRECE CARRERO PRACTICO PAra manejar dos y cuatro riendas, dirigirse Yerbal 1125, Caballito. v3

SE OFRECEN DOS JOVENES DE 16 Y 18 años para cualquier trabajo en el ramo del comercio, Corrientes 1585. v2

SE OFRECE CAPATAZ DE OBRAS competente, Lugones 3180, Villa Urquiza, correo Saavedra. v2

SE OFRECE OFICIAL albañil español competente, entiende de planos, Paraguay 1070, Antonio G. López. v2

SE OFRECE CAPATAZ DE OBRA competente en el ramo. Más datos, V. B., Pueyrredón 1541. v2m

Señor SERIO, HABLA FRANCES, ITAliano, español, pide empleo aunque de pocas horas diarias, casilla correo 1877.

SE OFRECE COCHERO PARTICULAR de 22 años, Reconquista 938, Unión Telefónica 8757, Avenida. v4m

SE OFRECE PERSONA FORMAL Y práctica para las cobranzas judiciales, con garantías, Gurruchaga 1794, R. C. B. v3

Señorita SE OFRECE PARA TELEFOnista, empleada ó cualquier cosa análoga, dirigirse Limay 35, Barracas al Norte. v3

Señora POLLERISTA O PARA ROPA DE niños se ofrece para coser en su casa, avisar por carta ó personalmente Cerrito 779. v3

SE OFRECE MAQUINISTA COMPETENte para cualquier clase de máquina ó motor, por carta ó personalmente Colpayo 478. v2

SE OFRECE UN FOGUISTA O ACEITAdor práctico de máquinas y locomotoras Villa Pobladora, calle 17, núm. 863, cuartel 3o. v2m

SE OFRECE JOVEN PARA AYUDANTE á chauffeur ó lacayo sin pretensiones, dirigirse por carta Almirante Brown 602, A. B. A. v3

SE OFRECE PINTOR OFICIAL DE obra, italiano, prefiere el campo, en cualquier provincia del interior, Paseo Colón 1391, J. Talarico. v3m

SE OFRECE MUCHACHO JOVEN Y DE buena presencia con recomendaciones, para mandados en bicicleta, dirigirse á H. Cejas, Chacabuco 337.

SE OFRECE JOVEN español PARA sereno ó portero ó jardinero ó cualquier trabajo liviano, sabe leer y escribir y de contabilidad, Patricios 474, ciudad.

SE OFRECE PERSONA FORMAL PARA representante ó primer dependiente, almacén ó comercio parecido, C. F., Cangallo 1017. v3

SE OFRECE UN JOVEN PARA TRABAjo de electricidad con su certificado, dirigirse por carta ó personalmente, Charcas 1909.

SE OFRECE UNA PERSONA COMPEtente para la fabricación de jabón, velas estearina y de sebo prensado, por carta Victor Manchis Maroñas, Montevideo. v15

Señorita SE OFRECE CON PRACTICA en trabajos de escritorio comercial, archivo, foliar y escritura á máquina, actualmente empleada en una casa de comercio, C. B., Honduras 886. v3

SE OFRECE MUCHACHO español, de 20 años, muy trabajador y formal, para cualquier trabajo, sabe leer y escribir, recomendado, tratar personalmente, Belgrano 1470, dpto. 3. v2

SE OFRECEN DOS HERMANOS TRABAjadores competentes y activos uno carrero de profesión con certificados, el otro quintero jardinero recién venido, tratar Lima 1847. v3

SE OFRECE CHAUFFEUR JOVEN, PARA cualquier parte del campo, con recomendaciones, varias marcas de automóviles, no trabaja en la ciudad por falta de libreta. Dirigirse por carta ó personalmente, Ombú 749. R. Suárez. v2

SE OFRECE UN HOMBRE DE 26 años para el campo de almacén ó portero, para casa particular, persona de respeto, se da recomendación y garantía en caso que precise, dirigirse al hotel Rivadavia, Alsina 2404-14 y Matheu 207-25. v3

Señorita JOVEN, SABIENDO FRANcés y español, escribir á máquina y poseyendo buena letra y excelente ortografía, se ofrece para casa de comercio ó escritorio serio, ó para dirigir correspondencia ó escribir á máquina por horas. Por carta á señorita Gonzáles, Piedras 1138. v3

TAPICERO SE OFRECE PARA cualquier clase trabajo de tapicería, Andes 1488. v3m

TIPOGRAFO SE OFRECE DE 1 A 5 P. m., escribir á José Matheu, Florida 283. v3

TAPICERO, CASAS PARTICULARES, ofrécese á precios sumamente baratísimos, Leopoldo, San Carlos 3430. v2

OFICIOS DIVERSOS OFRECIDOS

VIAJANTE LINEAS DEL NORTE SE ofrece á comisión, Langel, San Juan 2727. v4

VIAJANTE SE OFRECE PARA PROvincias, Córdoba y San Luis, por carta A. M., Alsina 894. v4

VIAJANTE O VENDEDOR SE OFRECE con conocimiento ferretería, máquinas industriales y agrícolas, corralón en general, hierros y artículos rurales, etc., por carta á E. V., calle Bolívar 680, capital. v3

VIAJANTE COMERCIANTE, CONOCEdor de muchos artículos y gran práctica de negocios grandes y chicos, acepta comisión para Europa y Estados Unidos hasta el día 7. Absoluta seriedad, por carta á C. A. C., B. Mitre 641, altos. v6

YESERO COMPETENTE SE OFRECE para trabajar por tanto en complicado ó liso, fuera ó dentro de la ciudad, por carta Rioja 563, C. A. v3

SERVICIO DOMESTICO PEDIDO

AMA PARA niña DE 18 días PRECISO en su casa ó varias veces por día, Santa Fe 3259.

A MATRIMONIO SE DA PIEZA EN cambio del servicio de la señora, Gualeguay 815 esq. Patricios.

AMA CON CERTIFICADO PARA CRIAR una niña de siete meses, se necesita, Zapiola 2190, Belgrano, de 10 a. m. en adelante.

A MATRIMONIO SIN HIJOS DARIA A criar un nene de dos meses, acostumbrado con mamadera, mediante una pequeña mensualidad, trataría como propio por ser pobre, tratar por carta B. S., poste restante, correo central. v4

AMA CON LECHE ABUNDANTE DE pocos meses se necesita para hacerse cargo de una criatura de 1 mes, se exigen referencias, Santa Fe 3259. v3

COCINERA ITALIANA, CON cama, PREciso, Sarmiento 3565. v3

COCINERA BUENA Y LIMPIA SE NEcesita, Rivadavia 2368. v2

COCINERA CON CAMA, BUEN SUELDO, se precisa, Av. Quintana 330. v2

CHICO DE 15 A 16 años, PARA TODO servicio, preciso, Río Cuarto 1661. v3m

COCINERA CON CAMA SE NECESITA, Maza 187. v2

COCINERA BUENA SE PRECISA, SAN Antonio 688, Barracas al Norte. v3

COCINERA PARA CORTA FAMILIA SE necesita, Bustamante 1867. v2m

COCINERA BUENA SE NECESITA, Victoria 2026.

COCINERA ARGENTINA RECOMENDAda se precisa, Perú 1275.

COCINERA CON CAMA SE NECESITA, Larrea 1037.

COCINERA, SE PRECISA, SE PAGA buen sueldo, Rivadavia 5857. v4

COCINERA CON CAMA SE PRECISA, Godoy Cruz 2639.

COCINERO DE PROFESION SE NECESIta, sueldo 70 á 80 $, Suárez 2500.

COCINERA SE NECESITA, SUELDO 50 A 60 $, Moreno 540, 4o. piso.

COCINERA SE PRECISA, SE PREFIERE italiana, Chacabuco 1281.

COCINERA PARA CORTA FAMILIA CON cama, se necesita, Azcuénaga 1445.

COCINERA Y OTROS QUEHACERES SE necesita, sueldo 40 pesos, Larrea 1070.

COCINERA CON CAMA SE NECESITA, Paraguay 5249. v4

COCINERA SE PRECISA, ARAOZ 2982.

COCINERA CON CAMA SE NECESITA, Charcas 2177. v3

COCINERA PARA CORTA FAMILIA se precisa, Las Heras 531.

COCINERA FORMAL, SE PRECISA para fonda chica. Boedo 2015.

CHICA DE 12 A 15 años SE NECESITA, Alvarez 2788. v3

COCINERA ITALIANA, SUELDO 50 $, se necesita, Santa Fe 5254.

COCINERA PARA COCINA SENCILLA se necesita, Tucumán 694.

COCINERA Y OTROS QUEHACERES, SE necesita, B. Mitre 1960.

COCINERA PARA SERVICIO DE MAtrimonio, se precisa, Bolívar 663.

COCINERA Y OTROS QUEHACERES SE necesita, Thames 2451, sueldo 45 $. v3

CHICA DE 10 á 12 años PRECISO, PREfiero extranjera, Rivadavia 2542, altos No. 1, para familia. v3

COCINERA SE NECESITA PARA EL campo, tratar Arenales 3055, á una hora de la ciudad.

CHICA DE 10 A 11 años SE NECESITA para pocos quehaceres, Valentín Gómez 207. v2m

COCINERA CON RECOMENDACIONES de conducta y competencia, se necesita, Uruguay 1265. v2m

COCINERA SE NECESITA, SUELDO 35 pesos, tratar Lavalle 2238, de 9 á 10 a. m.

COCINERA COMPETENTE BIEN REcomendada, se necesita, Vicente López 41, de 9 á 11.

COCINERA BUENA QUE SEPA SUS obligaciones, se necesita, ocurrir Córdoba 348, de 8 á 10.

COCINERA PARA COCINA SENCILLA Y otros quehaceres, sin cama, se necesita, Agüero 46. v3

COCINERA EXTRANJERA SIN CAMA se necesita para corta familia francesa, Chile 2248.

COCINERA PARA COCINA SENCILLA Y otros quehaceres para matrimonio, se precisa, Entre Ríos 725.

COCINERA CON CAMA QUE SEPA desempeñar bien su oficio se necesita, Vicente López 41. v3

COCINERA CON CAMA SE NECESITA para matrimonio solo, sueldo 50 $, ocurrir Cerrito 1171.

COCINERA Y OTROS QUEHACERES SE necesita, de 9 a. m. en adelante, Victoria 1856.

COCINERA PARA CASA DE FAMILIA, cocina sencilla y otros quehaceres se necesita, buen sueldo, Rivadavia 1033.

COCINERA ITALIANA CON RECOMENdaciones se necesita, tratar Rivadavia 1027.

CHICO DE 11 A 12 años PARA MANDAdos, preciso, que sepa leer y escribir, 870 Charcas. v3

COCINERA ITALIANA O FRANCESA con cama, se precisa, Paraná 1167, buen sueldo. v3

COCINERA CON CAMA, SE NECESITA, sueldo 50 $, Pareja 3607, Villa Devoto, tranvía 86 en la esquina.

COCINERA Y OTROS QUEHACERES, se necesita sin cama, Bdo. de Irigoyen 866.

COCINERA Y MUCAMA PARA CORTA familia, con buenas recomendaciones, se precisa, buen sueldo, Cangallo 3922.

COCINERA SE PRECISA, QUE SEPA SU obligación para corta familia, buen sueldo, Brasil 867.

COCINERA QUE PRESTE OTRO SERVIcio se necesita, Santa Fe 3616, tratar después de las 9. v3

COCINERA CON pequeños QUEHACERES se necesita con cama, sueldo 50 $, Zapiola 2039, Belgrano. v3

COCINERA SE PRECISA, QUINTA PAStor, estación Ciudadela, F. C. O., se paga viaje. v4

COCINERA CON CAMA PARA MATRImonio solo se precisa con recomendación, sueldo 40 pesos, Lavalle 763.

COCINERA CON CAMA SE NECESITA para matrimonio solo, sueldo 40 $, tratar después de las 11, Pueyrredón 1315.

COCINERA FORMAL QUE SEPA COCInar á la italiana se necesita, inútil presentarse si no es competente, Arenales 3474. v3

COCINERA ITALIANA SE NECESITA, para matrimonio solo, se paga buen sueldo, inútil presentarse sino sabe su obligación, Córdoba 2109. v3

COCINERA CON CAMA PARA CORTA familia, en Belgrano, que sepa cocinar bien, se precisa, 11 de Septiembre 1333, $ 60.

COCINERA CON HIJA DE 14 años PARA todo servicio de 4 personas, menos lavar y planchar, sueldo 45 $, se precisa, Yerbal 2314. v3

COCINERA CON BUENOS INFORMES, que se haga cargo de otros servicios, sueldo 45 á 50 $, se necesita, Alvarez 2768.

COCINERA BUENA DE PREFERENCIA francesa, con buenas recomendaciones, se precisa en casa de corta familia, Defensa 1326. v4

COCINERA QUE SEPA BIEN COCINAR cocina sencilla y otros quehaceres de muy corta familia, se necesita, con preferencia del país, Bustamante 1629. v3

COCINERA AUSTRIACA QUE TAMbién se ocupe de los demás quehaceres se precisa en casa de señor serio, para ciudad de campo, tratar Conesa 1074, Belgrano. v4

COCINERA QUE SEPA COCINAR MUY bien, limpia y con recomendaciones, sueldo 50 $, tratar personalmente por la mañana, Villa Celia, Ramos Mejía, Casa de Estrada. v3

DOS SIRVIENTAS SE NECESITAN, Castro Barros 336.

HOMBRE NECESITO PARA TODO servicio, Cerrito 1320. v2m

HOMBRE FORMAL PARA LIMPIEZA de un colegio y otros trabajos parecidos, se necesita, Reconquista 207.

LAVANDERA: A DOMICILIO, SE PREcisa, Lima 552.

MUCHACHA SE NECESITA, CALLE LAprida 1090, sueldo 20 pesos. v3

MUCHACHA de 13 á 14 años, SE PREcisa para ayudar á los quehaceres, se da cama, Rivadavia 5031. v3

SERVICIO DOMESTICO PEDIDO

MUCHACHA DE 13 á 15 años NECESIta corta familia, Pozos 772. v2

MUCHACHA DE 12 A 14 años NECESIto, San Juan 2937. v2

MUJER PARA LIMPIEZA DE CASA DE 8 á 11 a. m. necesito, Perú 321. v2

MUCHACHA CON CAMA PRECISA MAtrimonio, Valentín Gómez 1194. v2m

MUCHACHOS PARA MANDADOS SE NEcesitan, Yatay 386. v2

MUCHACHA SE PRECISA, RIVERA INdarte 154, Flores. v1

MUCAMA RECOMENDADA SE NECESIta, Azcuénaga 313. v2

MUCHACHA PARA niñera SE NECESIta, Belgrano 3151. v1

MUCHACHA SE NECESITA, SERRANO 2237, Palermo. v5

MUCAMA Y LAVANDERA SE PRECIsan, Lima 1939. v2

MUCAMA PARA TODO SERVICIO SE necesita, Bulnes 725. v3

MUCAMA CON CAMA SE PRECISA, Guanacache 5667, Villa Urquiza. v3

MUCHACHO PARA MANDADOS SE NEcesita, buen sueldo, Belgrano 2211. v2

MUCAMA CON CAMA, BUEN SUELDO, se precisa, Av. Quintana 320. v2m

MUCHACHA de 11 á 13 años, SE NECEsita, Sadi Carnot 61a. v3

MUCHACHA SE NECESITA PARA corta familia, Bolívar 645, dpto. 2. v3

MUCHACHA SE NECESITA DE 12 A 15 años, Aráoz 1192. v2

MUCAMA GENERAL SE NECESITA con recomendaciones, Bacacay 3847. v2

MUCHACHA PARA CASA DE FAMILIA se precisa, Méjico 1824. v2m

MUCHACHA DE 14 A 15 años SE NEcesita, Salta 1158. v2m

MUCHACHO Y MUCHACHA DE 12 A 14 años se necesita, Azcuénaga [illegible]

MUCHACHA PARA POCO SERVICIO recomendada, se precisa, Gallo 29[illegible].

MUCHACHO PARA LIMPIEZA Y mandados se necesita, Córdoba 2080.

MUCHACHA PARA CORTA FAMILIA se necesita, 24 de Noviembre 827.

MUCHACHO PARA LIMPIAR Y ATENder consultorio, necesítase, Callao 134.

MUCAMA RECOMENDADA QUE SEPA planchar se necesita, Victoria 1860.

MUCHACHA SE NECESITA, sueldo 25 $, San José 625.

MUCHACHO SE NECESITA DE 13 A 15 años, Río Cuarto 868. v4

MUCHACHA DE 15 A 17 años SE NEcesita, Rivadavia 916.

MUCAMA FORMAL CON RECOMENDAción, se precisa, C. Calvo 2230.

MUCAMA PARA ADENTRO SE NECESIta, Rivadavia 6391. v3

MUCHACHA para CUIDAR UNA NENA se necesita, Arenales 3577.

MUCAMA SE NECESITA, USPALLATA 541.

MUCHACHO DE 12 A 14 años, PARA servicio se necesita, Venezuela 628.

MUCHACHA DE 14 A 16 años PARA todo servicio, se precisa, Libertad 55, dpto. 4.

MUCHACHA PARA SIRVIENTA SE NEcesita, sueldo 35 $, Santa Fe 2667.

MUCHACHO SE NECESITA DE 10 A 12 años para sirviente, Laprida 962.

MUCHACHA DE 12 A 14 años SE NEcesita para corta familia, Maza 627.

MUCAMA DE COMEDOR CON CAMA SE necesita, Venezuela 946.

MUCAMA Y MUCHACHA SE PRECIsan, Larrea 1304.

MUCHACHA DE 18 A 20 años SE PREcisa, sueldo 25 $, Progreso 2432.

MUCHACHA O SIRVIENTA SE NECEsita, Guatemala 1694.

MUCAMA PARA TODO TRABAJO SE necesita, B. Mitre 1980, depto 16.

MUCHACHO SE NECESITA PARA USO doméstico, Junín 1042. v3

MUCAMO SE PRECISA PARA CASA de pensión, Lima 380.

MUCAMA CON CAMA SE PRECISA, calle San José 819.

MUCAMA SE PRECISA, SAN MARTIN 212, de 10 á 12.

MUCAMA ARGENTINA SE NECESITA, calle General Paz 1951, Belgrano.

MUCHACHO DE 15 años SE NECESITA, Santa Fe 3277, colegio.

MUCHACHA SE PRECISA de 12 á 15 años, Humberto 1228. v4

MUCHACHA de 14 á 16 años, SE NEcesita, para matrimonio, Moreno 2480.

MUCHACHO SE PRECISA PARA MANdados, Belgrano 1130.

MUCHACHA SE NECESITA, CORTA familia, Chile 1328. v2

MUCHACHO SE NECESITA, DE 10 A 12 años, para mandados, R. Peña 60.

MUJER PARA LIMPIEZA SE PRECISA hoy, E. Ríos 192, 1o.

MUCHACHA DE 12 A 13 años, SE NEcesita, Yatay 209.

MUCHACHA SE NECESITA DE 15 A 17 años para corta familia, Rondeau 3052.

MUCHACHA PARA CORTA FAMILIA, se necesita, Oro 2530. v3

MUCHACHO QUE SEPA TRABAJAR EN la limpieza, se necesita, Córdoba 716.

MUCHACHA DE 12 A 14 años SE NECESIta, Rivadavia 3591. v4

MUCAMA PARA POCO TRABAJO, SE necesita, sueldo 30 $. Azcuénaga 205.

MUCHACHO DE 10 A 11 años NECESITO casa de familia, San José 416.

MUCHACHA de 14 á 16 años, PRECISO, Gualeguay 815 esq. Patricios.

MUCHACHOS PARA CASA DE PENSION se necesitan, Yerbal 2625, Flores.

MUCHACHO SE NECESITA de 14 á 15 años, Victoria 2858. v4

MUJER O MUCHACHA PARA SIRVIENta, se necesita, Billinghurst 446. v4

MUCHACHA de 15 á 20 años, SE PREcisa, Billinghurst 146. v4

MUCHACHA O SIRVIENTA SE NECEsita, Guatemala 1694.

MUCHACHA PARA TODO SERVICIO se necesita, Defensa 829.

MUCHACHA PRECISA MATRIMONIO sin hijos, buen trato, Sarmiento 2262. v4

MUCHACHA PARA EL SERVICIO DE matrimonio se necesita, San Juan 3152. v3

MUCHACHO DE 12 A 14 años PARA limpieza y mandados, preciso, Charcas 1913. v3

MUCHACHA DE 12 A 14 años, NECESITA matrimonio solo, Billinghurst 1578. v3

MUJER CON CAMA, PARA LA COCINA y otros servicios, se precisa, Jujuy 179. v3

MUCHACHA SE PRECISA PARA EL servicio de tres personas, Mercedes 119, Floresta. v2

MUCAMA SE NECESITA. ES INUTIL presentarse sin buenas recomendaciones, tratar Montes de Oca 640. v3

MUCHACHA PARA CORTA FAMILIA extranjera que entienda de cocina se necesita, Pueyrredón 1875. v2

MUCHACHO DE 10 á 12 años SE NEcesita para cuidar una niña, Ecuador 1495. v2

MUCHACHA DE 12 A 14 años, PARA servicios, matrimonio solo, se necesita, Rivadavia 2460, 2o. piso, al fondo. v3

MUCHACHA DE 16 á 20 años NECESIto, se le dá buen trato y 30 $, Moreno 3250. v3

MUCHACHA SIRVIENTA QUE SEPA algo de cocina, se necesita para matrimonio, Sarandí 228. v3

MUCHACHA DE 14 A 16 años SE NEcesita para corta familia, Charcas [illegible] 3661. v3

MUCHACHA PARA CORTA FAMILIA, sueldo $ 30, se precisa, Entre Ríos 907.

MUCHACHA DE 14 A 15 años, SIN CAma, para matrimonio solo, sueldo 20 pesos, se necesita, Colombres 321. v3

MUCHACHA PARA TODO TRABAJO doméstico que sepa algo de cocina, buen sueldo, Corrientes 3550.

MUCHACHA 14 A 16 años SE NECESITA, para ayudar quehaceres, Bustamante 1443. v2m

MUJER FORMAL PARA TODO SERVICIO, que sepa cocinar, se precisa, Herrera [illegible] B. al Norte. v2mz

MATRIMONIO PARA MUCAMOS DE pequeño hotel se necesita, inútil si no son prácticos, Perú 571.

MUCAMO CON RECOMENDACIONES SE necesita, Tucumán 2176, tratar de 9 de la mañana en adelante.

MUCAMA PARA PALERMO, QUE sepa su obligación, recomendada, se necesita, tratar, Independencia 768.

MUCHACHA FORMAL SE NECESITA para muy corta familia, Independencia 3390.

MUCHACHO PARA SERVICIO DE SAStrería se necesita, traer referencias, Cangallo 797.

MUCHACHA SE NECESITA POR LAS tardes para cuidar un nene, sueldo 15 $ mes, Echeverría 2491, Belgrano. v3

MUCHACHA SE PRECISA DE 12 A 14 años, sin cama para quehaceres, Deán Funes 958.

MUCHACHO QUE ENTIENDA DE COCIna ó hombre para hombres solos casa negocio, necesito, Mitre 505, Avellaneda.

MUCAMA DE COMEDOR FRANCESA ó alemana, recomendada y sabiendo servir bien se precisa, Laprida 1868. v3

MUCHACHA DE 15 años ARRIBA CON cama y buenas recomendaciones se necesita, Cerrito 1244. v4

MUCHACHA PARA TODO TRABAJO PAra matrimonio se necesita, Carlos Calvo 3267, dpto. 1o., tratar de 1 á 4 p. m.

MUCHACHA PARA SERVICIO DE 3 personas mayores, necesítase, Arenales 1444.

SERVICIO DOMESTICO PEDIDO

MUCHACHA, PREFERIBLE RECIEN venida, corta familia, preciso, Tacuarí 1141.

MUCHACHA PARA LIMPIEZA SE NEcesita con cama, matrimonio solo, Venezuela 567, dep. 1.

MUCHACHA SE NECESITA, DE 14 A 18 años, para corta familia, Charcas 3387. v3

MUCHACHA DE 10 A 14 años SE PREcisa para cuidar un chico, Sarmiento 2492.

MUJER PARA TODO SERVICIO PREciso, casa corta familia, General Paz 1401.

MUCHACHO SIRVIENTE PARA LIMPIEza en casa de familia, se precisa, Belgrano 1575.

MUCHACHA JOVEN PARA CORTO TRAbajo, se necesita, 25 de Mayo 638, dpto. 3. v4

MUCHACHA DE 12 A 14 años SE PREcisa, corta familia, sueldo 15 pesos, Río Cuarto 1677, Flores.

MUCHACHO NECESITO PARA TODO servicio, de 14 á 15 años, Las Heras 1679. v4

MUCHACHA PARA AYUDAR EN LOS quehaceres de la casa, buen sueldo, se precisa, [illegible] 2464, Belgrano. v3

MUJER SERIA PARA niñera SE NECEsita, buen sueldo, Esteco 2461, Belgrano, altura 800 Cabildo.

MUCHACHO DE 12 A 14 años RECIEN llegado, se necesita, de 9 a. m. en adelante, Victoria 1856.

MUCHACHA PARA niñera SE NECEsita, tratar 25 de Mayo 104, San Martín.

MUJER FORMAL PARA TODO SERVIcio se necesita, Provincias Unidas 1560.

MUCAMA PARA CASA DE 2 PERSOnas se necesita, con buena presencia y recomendaciones, [illegible]

MUCHACHO PARA LIMPIEZA Y mandados, [illegible] se necesita, casa de modas, B. Mitre [illegible]

MUJER PARA TODO TRABAJO [illegible] cocina se necesita, Sarmiento [illegible]

MUCHACHO RECIEN VENIDO PARA todo trabajo, se necesita, Belgrano [illegible]

MUCHACHO de 12 ó 13 años SE NEcesita para muy poco quehacer, casa de [illegible] dependencia [illegible]

MUCHACHA, NECESITO, DE 12 A 14 años para mandados y limpieza [illegible]

MUJER FORMAL SE NECESITA, [illegible] para todo trabajo, sin cama, [illegible] Pellegrini 68, 1ro.

MUCHACHA española DE 14 A 16 años [illegible]

MUCHACHA DE 12 A 14 años SE NEcesita, [illegible] 3616, tratar después de las 9. v3

MUCHACHO DE [illegible] años, PARA TRAbajo [illegible], Sarmiento 581, acompañado de [illegible]

MUCHACHA SE PRECISA PARA LOS servicios de un matrimonio [illegible], Godoy Cruz 1300, altura de Rivera.

MUCHACHA DE [illegible] A 14 años para varios quehaceres de casa, se necesita, Sáenz Peña 278.

MUCAMA DE COMEDOR RECOMENDAda, se precisa para corta familia, sueldo 50 $, 11 de Septiembre [illegible], Belgrano.

MATRIMONIO, ELLA COCINERA, EL quintero y que entienda de [illegible], se necesita, Victoria 650.

MUCAMA SE PRECISA, QUINTA PAStor, estación Ciudadela, F. C. O., se paga viaje. v4

MUCHACHA DE 12 A 15 años PARA todo servicio, en corta familia, se necesita, S. del Estero 875.

MUCHACHOS PRESENTADOS POR SUS padres necesito para [illegible], buen sueldo, Santa Fe 3222. v3

MUCHACHA DE 14 A 18 años PARA corta familia, sin cama se precisa, [illegible] 2514. v3

MUCHACHA DE 12 A 14 años PARA matrimonio solo se necesita, [illegible] 59, depto. J.

MUCAMA PARA CORTA FAMILIA SE necesita, Zapiola 2190, Belgrano, de 10 a. m. en adelante.

MUCHACHA de 16 años, PARA SERVIcio de corta familia, se precisa, Muñiz 621. v3

MUCHACHA DE 12 O 13 años, PARA matrimonio se necesita, Rivadavia número 2462, dep. D.

MUCHACHA PARA CUIDAR niño DE 10 meses necesítase, Cangallo 1252, 3er. piso, dep. 26.

MUCHACHA O SIRVIENTA PARA TOdo trabajo y que sepa de cocina, se necesita, Directorio 2537, Flores.

MUCHACHA SE PRECISA, DE 18 A 20 años, que sepa algo de cocina, Gral. Urquiza 131.

MUCHACHO DE 14 A 16 años PARA sirviente se necesita con recomendación, sueldo 25 $. Santa Fe 2419.

MUCHACHA DE 15 á 20 años, PARA servicio de corta familia, se precisa, recomendada, Fray Cayetano [illegible], Flores.

MUCHACHA DE 15 á 17 años SE NECEsita para los quehaceres de corta familia, buen trato, Moreno 2149, dep. 2. v3

MUCHACHAS SE PRECISAN DOS PAra ayudar en los quehaceres de casa para matrimonio solo, Alt. Brown [illegible]. v2

MATRIMONIO PARA EL CAMPO SE necesita quintero y cocinera para peones, sin chicos, tratar Cerrito [illegible], de 1 á 5.

MUCHACHA DE 15 A 18 años SE PREcisa para todo servicio, sueldo 20 $, [illegible]

MUJER ARGENTINA, SERIA QUE sepa cocina [illegible] para matrimonio solo, se necesita, tratar, [illegible], 3er. piso, de 1 á 6 p. m.

MATRIMONIO SE NECESITA, ELLA que sepa cocinar [illegible] 56, de 2 á 8 a. m.

MUCAMO PARA LIMPIEZA [illegible] v3

MUCHACHO PARA [illegible] FAMILIA se precisa, inteligente y que conozca las calles, se da sueldo y comida, Salta 647.

MUCAMA PARA HOTEL SE NECESIta, sueldo 60 $ y [illegible] propinas, [illegible]

MUCHACHA de [illegible] á [illegible] años, SE NEcesita [illegible] para Banfield, [illegible]

MUCHACHA JOVEN DE 15 años QUE [illegible] Río Bamba 948. v2

MATRIMONIO PIAMONTES SE NECEsita [illegible]

MUCAMA GENERAL DE BUENA SALUD con buenas recomendaciones, se necesita para corta familia en Morón (F. C. O.). Buen sueldo. Tratar en ésta, Rivadavia [illegible]. v2m

MUCAMA CON RECOMENDACIONES que entienda [illegible] modista, para ir á Europa [illegible] Majestic Hotel [illegible] sábado [illegible] de Marzo. v2m

MATRIMONIO [illegible] dep. 4, señor Hazot. v2

MATRIMONIO SE NECESITA PARA ESTANCIA [illegible], el hombre para jardinero quintero y la mujer para cocinar [illegible] buenas recomendaciones, tratar B. Mitre 441, piso 2o., escritorio [illegible]

Niñera SE PRECISA PARA MAR DEL Plata, tratar Lavalle 1534.

Niñera SE NECESITA OCURRIR B. Mitre [illegible] 2o. piso.

Niñera SE NECESITA, VICTORIA 743.

NECESITO SIRVIENTA O señora CON niño, Costa R. á 165.

Niñera, SE NECESITA, DE 12 á 15 años [illegible] v3

NECESITASE SIRVIENTA PARA CORta familia, San Luis 3031.

NECESITO SIRVIENTA FORMAL, Bmé. Mitre [illegible]

Niñera SE NECESITA, G. HORNOS [illegible] v4

Niñera de 14 á 16 años, SE PRECISA que no tenga pretensiones, Rioja 1224.

Niñera SE PRECISA CON BUENOS INformes, Las Heras 531.

Niñera ó mucama CON RECOMENDAciones se necesita, Cangallo 1241.

NECESITASE MUCHACHA 13 á 14 años, Pavón 1783. v3

NECESITASE UNA SIRVIENTA, R. Peña 316. v2ma

Niñera JOVEN SE NECESITA PARA cargar un niño de un año, buen sueldo, Estados Unidos 3139.

Niñera SE NECESITA, BUEN SUELDO, inútil presentarse sin recomendaciones, Arenales 2327. v2

Niñera JOVEN, DE 16 A 18 años SE precisa para cuidar criatura de 2 años y ayudar en fáciles quehaceres de la casa, Belgrano, Conesa 2157. v3

Niña O JOVENCITA PARA MANDADOS y algunos quehaceres, sueldo 15 $, de 13 á 15 años, se necesita, Agrelo 3389 entre Liniers y Loria. v4

Niñera DE BUENA PRESENCIA, QUE sepa su obligación, necesito para cuidado de 3 chicos, presentarse Majestic hotel, Avenida Mayo 1417, piso 3o., dep. 78, por la mañana, buen sueldo. v2m

SERVICIO DOMESTICO PEDIDO

PEON PRACTICO DE COCINA SE precisa, Cangallo 1998.

PRECISAMOS BUENA SIRVIENTA QUE sepa cocinar, buen sueldo, Caseros 2841 v3

PEON DE COCINA DE 14 A 17 años SE precisa con cama, se paga bien, Tacuarí 1469.

PRECISO LAVANDERA PRACTICA para casa pensión, con cama, sueldo 45 $, Cerrito 78.

PORTERO SE NECESITA, DEBE SER hombre trabajador y saber manejar un motor á nafta, $ 50 con cama, colegio Inglés, Meliá 1880, Belgrano. v3

SE NECESITA MUCHACHA PARA TODO trabajo, Viamonte 1469, dep. 15. v2

SIRVIENTA SE NECESITA PARA TOdo servicio, Méjico 865 v2

SE NECESITA UNA LAVANDERA, Uruguay 75, altos. v2

SE NECESITA UN PEON DE COCINA práctico, Salta 1797. v3

SIRVIENTA BUENA, CON CAMA PRECISASE, Cevallos 1179. v2

SE NECESITA SIRVIENTA, LIBERTAD 144. v2

SE NECESITA SIRVIENTA QUE SEPA cocinar, Bdo. Irigoyen 1163 v2

SIRVIENTA SE NECESITA, INDEPENDENCIA 2831. v3

SIRVIENTA SE NECESITA PARA CORTA familia, Guemes 3560, Palermo. v2

SIRVIENTA PARA TODO SERVICIO SE precisa, Liniers 1250. v2

SIRVIENTA ITALIANA QUE ENTIENDA de cocina, preciso, Liniers 1250 v2

SE NECESITA UNA SIRVIENTA, PINZÓN 1391. v3

SE NECESITA UNA SIRVIENTA, INDEPENDENCIA 629, dep. 2

SIRVIENTA SE PRECISA, BUSTAMANTE 382 v3

SE NECESITA UNA SIRVIENTA, B. MITRE 2713 v3

SIRVIENTA PARA TODO TRABAJO se necesita, Boedo 174. v2

SIRVIENTA PARA EL CAMPO SE necesita, Liniers 723 v2

SE NECESITA UNA MUCHACHA PARA todo servicio, Alsina 1183. v2

SIRVIENTA SE NECESITA, BOYACA 589, Flores. v3

SE NECESITA SIRVIENTA QUE SEPA algo de cocina, Charcas 3385. v2

SIRVIENTA SE PRECISA, SALGUERO 824. v2

SIRVIENTA SE PRECISA PARA TODO trabajo, Paraguay 556.

SIRVIENTA SE NECESITA, DEL CRUCERO 854, Boca v2mz

SIRVIENTA PARA CORTA FAMILIA SE precisa, Reconquista 968. v2m

SIRVIENTA SE NECESITA, ALMIRANTE Brown 418, Boca. v2m

SIRVIENTA SE NECESITA, SARANDI 349. v2m

SE NECESITA MUCHACHA PARA MAtrimonio, B. de Irigoyen 1436. v2m

SE PRECISA SIRVIENTA CON CAMA, urgente, calle Rivera 1099. v2m

SIRVIENTA FORMAL CON POCO quehacer, se precisa, San Juan 3270 v2m

SIRVIENTA QUE SEPA COCINAR SE precisa, Piedras 1189. v3

SE NECESITA MUCHACHA PARA CUIdar un nene, Cerrito 1236. v4

SIRVIENTA QUE SEA FORMAL SE NEcesita, Catamarca 572.

Señora ó señorita PARA compañía DE SEñora, se necesita, San Juan 1071

SIRVIENTA RECIEN VENIDA SE NEcesita, Guardia Vieja 1036.

SIRVIENTA SE NECESITA, CABILDO 714 de 8 á 10 a. m.

SIRVIENTA SE NECESITA PARA CORta familia, sueldo 25 $, San José 625.

SE NECESITA UN MUCHACHO de 13 A 15 años Río Cuarto 368 v4

SE NECESITA MUCAMA que ENTIENDA de cocina, Terrada 539, Flores.

SIRVIENTA PARA TODO TRABAJO, SE necesita, sueldo 30 $, Charcas 2746 v3

SIRVIENTA FORMAL CON CAMA, se necesita, Carlos Calvo 2700.

SIRVIENTA PARA POCO TRABAJO de corta familia, se necesita, Medrano 948.

SIRVIENTA SE NECESITA, CANGALLO 1283, 2o. piso. v4

SIRVIENTA SE PRECISA, SUELDO 40 $, Costa Rica 229. v3

SIRVIENTA COMPETENTE SE NECESITA, Bermejo 450

SE NECESITA LAVANDERA POR DIA ó por mes, tratar Victoria 360

SIRVIENTA PARA TODO TRABAJO SE necesita, Matheu 55.

SIRVIENTA RECIEN VENIDA SE NECEsita, B. Mitre 416

SIRVIENTA SE NECESITA, ALSINA número 2954.

SIRVIENTA, SE NECESITA, CON O SIN criatura, 24 de Noviembre 155, dep. 9.

SIRVIENTA PRECISO, BUEN SUALDO, Bacacay 3189, Flores.

SE NECESITA MUCHACHO DE 10 A 12 años, Garay 2538

SE NECESITA SIRVIENTA, SUELDO 55 á 60 $, Belgrano 3462.

SE PRECISA niñera, VICTORIA 950.

SIRVIENTA JOVEN QUE SEPA COCINAR, se necesita, Cevallos 1064.

SIRVIENTA SE PRECISA PARA CORTA familia, Monroe 4410, Belgrano. v3

SIRVIENTA PARA CORTA FAMILIA se precisa, Bmé. Mitre 3191. v3

SIRVIENTA española, SE PRECISA, Brasil 2640

SE PRECISA UNA CHICA PARA entretener á un bebé, Solís 615, dpto. C.

SE NECESITA UNA MUCHACHA JOven poco trabajo, Corrientes 4500

SIRVIENTA SE PRECISA, ENTRE RIOS 1791.

SIRVIENTA SE NECESITA, SANTA FE 5041 v3

SIRVIENTA SE PRECISA, CARLOS Calvo 884, dep. 16

SE NECESITA COCINERA CON CAMA, Cochabamba 666

SIRVIENTA SE NECESITA CON BUENAS recomendaciones, Suipacha 828

SIRVIENTA PARA TODO SERVICIO SE precisa, Paraguay 2026

SIRVIENTA JOVEN SE NECESITA, S. Fe 2741. v3

Señora PARA LIMPIEZA DE RESTAURANT se necesita, [illegible]

SIRVIENTA BUENA SE NECESITA, PIEDRAS 756.

SE NECESITAN DOS MUCHACHOS DE 14 á 16 años, Yapeyú 28.

SE NECESITA UNA MUCAMA PARA TOdos los quehaceres, Andes 167

SIRVIENTA SE NECESITA, TACUARI 117

SIRVIENTA SE NECESITA CON CAMA, Moldes 2145, Belgrano v3

SIRVIENTA SE NECESITA PARA CORTA familia, Condarco 40, Flores v3

SIRVIENTA PARA TODO SERVICIO se necesita, Gallo 360

SE NECESITA SIRVIENTA PARA MAtrimonio solo, Cabrera 3743 v3

SE NECESITA UNA SIRVIENTA, Cabrera 3553 v3

SIRVIENTA CON CAMA SE PRECISA para corta familia, Rawson 624

SIRVIENTA SE PRECISA QUE SEPA cocinar, Tucumán 2065 v4

SE NECESITA LAVANDERA FORMAL, Entre Ríos 1071 v3

SE NECESITA SIRVIENTA QUE SEPA cocinar, Independencia 2586 v3

SE NECESITA SIRVIENTA PARA TOdo servicio, Esmeralda 562

SIRVIENTA PARA CORTA FAMILIA se necesita, Paraná 1147

SIRVIENTA CORTA FAMILIA 40 $ precise, Montevideo 452

SIRVIENTA SE NECESITA, AZARA 1465. v4

SE NECESITA SIRVIENTA AUNQUE sea recién venida, Maipú 674

SIRVIENTA SE NECESITA, CABRERA 4557 altos v3

SIRVIENTA SE NECESITA RODRIGUEZ Peña 186

SIRVIENTA SE NECESITA, CRAMER 780, frente estación Belgrano v3

SIRVIENTA SE NECESITA PARA TODO trabajo, Rioja 141

SE NECESITA MUCAMA CON CAMA, Rivadavia 4126

SIRVIENTA SE NECESITA, YERBAL 2765 (Flores)

SE NECESITA UN MUCHACHO, B. MItre 1709, piso 1o.

SIRVIENTA SE NECESITA PARA corta familia, Sadi Carnot 465, dep. 2

SE PRECISA señora FORMAL PARA lavandera de restaurant, Alsina 946.

SIRVIENTA SE NECESITA, MELO 230 v4

SIRVIENTA QUE SEPA COCINAR con cama, se necesita, Varela 169, Flores. v2

SIRVIENTA VASCA española, NECESITAse para casa decente, Estados Unidos 986

SIRVIENTA SE NECESITA PARA TODO trabajo, con cama, Alsina 1544

SIRVIENTA SE PRECISA, POCO TRAbajo, Andes 446, dep. D v3

SIRVIENTA PARA TODO TRABAJO SE necesita, Garay 3225 v4

SIRVIENTA PARA TODO TRABAJO SE necesita, Bolívar 406

SE PRECISA SIRVIENTA PARA TODO trabajo, Serrano 2225.

SIRVIENTA SE NECESITA SIN CAMA, Arenales 1098 v3

SIRVIENTA JOVEN SE NECESITA, calle Brandsen 1594. v4

SIRVIENTA SE PRECISA, RIVADAVIA 3639, corta familia, sueldo 40 pesos

SIRVIENTA QUE ENTIENDA DE COCIna, se necesita, Jujuy 853.

SIRVIENTA PARA DOS PERSONAS SE necesita, Andes 1578

SE NECESITA UNA SIRVIENTA, RIVAdavia 3700. v3

SIRVIENTA SE NECESITA, BELGRANO 2575

SE NECESITA SIRVIENTA QUE HAYA trabajado en fonda, Defensa 718.

SIRVIENTA SE NECESITA, BUSTAMANTE 1036. v3

SIRVIENTA NECESITO, PASO 440.

SIRVIENTA CON CAMA SE NECESITA, Loyola 38 casi esquina Río Janeiro. v4

SIRVIENTA española SE NECESITA para matrimonio solo, Boedo 716. v3

SE NECESITA UNA COCINERA QUE sepa cocina italiana, Las Heras 336. v3

SE PRECISA SIRVIENTA MUCAMA Y ayudar para la mesa, Tucumán 483. v4

SIRVIENTA QUE ENTIENDA DE COcina se necesita, Morón 2544, Flores. v3

SIRVIENTA QUE SEPA COCINAR PARA señora sola, se necesita, Paraguay 2560. v3

SIRVIENTA PRECISO QUE ENTIENDA de cocina, con cama, Charcas 2943. v3

SE NECESITA MUCHACHA de 13 á 14 años para servicio, Chacabuco 1179. v2m

SE NECESITA MUCHACHO DE 14 A 15 años para todo trabajo, Thames 864. v3

SE NECESITA señora FORMAL, ESPAñola, para todo trabajo, C. Barros 612. v3

SIRVIENTA JOVEN, PARA todo trabajo de poca familia necesitase, Moreno 3331. v3

SE NECESITA MUCHACHO, SE PREfiere recién venido, Humberto 1 424. v2

SIRVIENTA SE NECESITA, CON CAMA, se paga buen sueldo, Río Bamba 221. v2

SE NECESITA SIRVIENTA QUE entienda de cocina, Aristóbulo del Valle 1623. v2

SIRVIENTA BUENA Y FORMAL SE necesita para corta familia, Canning 1215. v2

SIRVIENTA PARA TODO SERVICIO necesito, prefiero italiana, Tucumán 2060. v2

SIRVIENTA MUCHACHA SE NECESITA para matrimonio solo, recomendada, Al[illegible] 863 v3

SIRVIENTA SE NECESITA PARA TODO trabajo menos lavar, en casa de matrimonio casa chica, Pringles 759. v3

SIRVIENTA PARA CORTA FAMILIA extranjera, que entienda de cocina se necesita, Pueyrredón 1875. v2

SE NECESITA MUCHACHA PARA corta familia con recomendación, Costa Rica 36. v2

SIRVIENTA FORMAL QUE ENTIENDA de cocina, necesita matrimonio solo, calle Chacabuco 956. v2

SIRVIENTA SE PRECISA PARA AYUdar en los quehaceres de corta familia, 24 de Noviembre 711. v2

Señora FORMAL, PARA SERVICIO DE persona sola, que sepa leer y escribir se necesita, Avellaneda 2955, Flores. v3

SIRVIENTA DE EDAD PARA COCINA sencilla de matrimonio, se precisa, sueldo 30 $, Garay 3016. v2

SIRVIENTA QUE ENTIENDA ALGO de cocina, sin cama, se necesita, Mansilla 510. v3

SE PRECISA MUJER PARA TRABAJOS caseros, corta familia, buen sueldo, Almagro 221. v3

SE NECESITA CHICA PARA AYUDAR A la mucama, Cangallo 1252, 2o. piso derecha.

SE NECESITA SIRVIENTA PARA corta familia, con cama, Portela 125, Flores. v4

SIRVIENTA QUE SEPA DE COCINA SE precisa, San Martín 680, se atiende de 9 á 10 solamente.

SIRVIENTA QUE SEPA DE COCINA SE necesita, $ 30, Méjico 1715, 1er. piso, 2a. puerta.

SIRVIENTA JOVEN SIN CAMA QUE SEpa bien su obligación se necesita, Pozos 212.

SIRVIENTA QUE ENTIENDA ALGO DE cocina y que sea recién venida se necesita, Moreno 1775. v3

SIRVIENTA QUE ENTIENDA DE COCIna para 3 personas, se necesita, Pueyrredón 1791.

SE PRECISA señora FORMAL PARA todo trabajo, urgente, Gutenberg 301, Palermo v3

SIRVIENTA QUE ENTIENDA DE COCIna se precisa para corta familia, Larrea 277 v3

SIRVIENTA PARA TODO EL TRABAJO de corta familia se precisa, se paga buen sueldo, Medrano 858.

SIRVIENTA PRECISO PARA TODO servicio, Avda. Ayohuma 790, tienda, Lomas, F. C. S.

SIRVIENTA JOVEN, española SE PRECISA, para todo trabajo, Belgrano 2327, dept. 3

SIRVIENTA SE NECESITA PARA TODO servicio y que sepa cocinar, con cama, Azcuénaga 828.

SIRVIENTA PARA CASA DE POCA familia que sepa sus obligaciones, se precisa, buen sueldo, Junín 152.

SIRVIENTA ITALIANA RECOMENDADA, se precisa, Billinghurst 137, sueldo 30 pesos. v3

SIRVIENTA SE NECESITA CON RECOmendaciones, poco trabajo y buen sueldo, Uriarte 1317

SIRVIENTA QUE SEPA ALGO DE COCIna, se precisa para matrimonio, Maipú 365.

SE NECESITA SIRVIENTA JOVEN PAra matrimonio con un chico, B. Mitre 2257 v3

SIRVIENTA SE PRECISA CON CAMA y recomendación que entienda cocina, sueldo 40 pesos, Rincón 1044.

SIRVIENTA PARA TODO TRABAJO SE necesita, inútil presentarse si no tiene buenas recomendaciones, Pavón 1766. v3

SE NECESITA BUENA COCINERA PAra matrimonio solo, presentarse con recomendaciones, Alsina 3215 v3

SE NECESITA SIRVIENTA PARA TODO trabajo de corta familia, Av. de Mayo 1276.

SE NECESITA UNA COCINERA PARA cocina sencilla sueldo $ 50, B. Mitre 664

SE NECESITA MUJER FORMAL PARA todo trabajo de corta familia, Chacabuco 213, 3er. piso, dep. 6.

SE NECESITA SIRVIENTA PARA TOdo servicio de corta familia, Paso 141.

SIRVIENTA SE NECESITA PARA LA cocina y que ayude algo en los quehaceres, Carlos Calvo 2342.

SIRVIENTA PARA CUIDAR niños y ayudar otros quehaceres, se necesita, Mansilla 161

SIRVIENTA GENERAL SE NECESITA para matrimonio solo, Rivadavia 1349, de 8 á 11 a. m., 2o. piso

SIRVIENTA JOVEN PARA TODO TRAbajo necesito, mensual 30, buen trato, Chacabuco 788, primer piso.

SIRVIENTA CON CHICA DE 13 años se necesita para estancia, ocurrir Ecuador 1425 de 7 á 11 a. m. v4

SIRVIENTA SE NECESITA DE 12 A 14 años para matrimonio solo, Victoria [illegible]

SIRVIENTA JOVEN PRECISO PARA matrimonio solo, sueldo 50 $. Belgrano 1886

SE NECESITA SIRVIENTA QUE SEPA trabajar en casa de familia, Pueyrredón 1067. v4

SIRVIENTA SE NECESITA PARA TODO servicio que sepa algo de cocina, corta familia, sueldo 40 $, Charcas 1767

SIRVIENTA PARA TODO SERVICIO se necesita sin cama que sepa algo de cocina buen sueldo, E. Unidos 3439

SIRVIENTAS BUENAS SE NECESITAN dos, una que entienda de cocina, buen sueldo, Carlos Calvo 2946.

SIRVIENTA PARA TODO TRABAJO SE necesita, sueldo 40 $, Campana 134, Flores

SIRVIENTA SERIA Y FUERTE PARA todo servicio, menos cocina, se precisa, Callao 164

SIRVIENTA ENTIENDA DE COCINA, precisa señora sola, tratar de 2 á 5, Rivadavia 2514. v3

SE PRECISA SIRVIENTA QUE ENTIENda algo de cocina, Sarmiento 238, 2o. izquierda. v4

SIRVIENTA JOVEN, SE NECESITA PAra todo trabajo de matrimonio solo, tratar Méjico 1715, dep. 8.

SIRVIENTA QUE SEPA ALGO DE COcina, se necesita para San Martín, tratar Malabia 2260, Palermo.

SE NECESITA SIRVIENTA FORMAL que sepa algo de cocina, sin cama tratar Suipacha 512, dep. 6.

SIRVIENTA PARA TODO TRABAJO buen sueldo necesito, Bogotá 3553, Floresta.

SE NECESITA SIRVIENTA PARA DOS personas solas, Vicente López 61, departamento 8.

SIRVIENTA FORMAL QUE ENTIENDA de cocina, Potosí 3940, al lado de Medrano.

SIRVIENTA PARA TODO TRABAJO, que entienda de cocina, se necesita, B. Mitre 4326 v3

SE PRECISA MUCHACHA DE 15 A 20 años para quehaceres de corta familia, Acevedo 1210, esq. Rivera. v3

Señora DE EDAD O MUCHACHA SE necesita, pocos quehaceres, Saavedra 344.

SIRVIENTA SE PRECISA, QUE SEPA cocinar, buen sueldo, General Urquiza 228.

SE PRECISA UNA MUCHACHA QUE SEpa trabajar en la máquina, Alsina 1976.

SE PRECISA BUENA MUCAMA PARA familia de 3 personas, con recomendaciones, Santa Fe 4499. v4

SIRVIENTA PARA TODO TRABAJO, que entienda algo de cocina se precisa, Sáenz Peña 1031. v3

SIRVIENTA QUE SEPA COCINAR bien se necesita, Santa Fe 3616, tratar después de las 9. v3

SE NECESITA señora FORMAL, QUE sepa algo de cocina, para el servicio de dos hombres solos, Rivadavia 8874.

SIRVIENTA FORMAL, QUE SEPA ALgo de cocina, se necesitá, presentarse de 12 á 3 p. m., Santa Rosalía 621.

SIRVIENTA PARA TODO TRABAJO SE necesita, Mocoretá 108, altura de Rivadavia 4900.

SIRVIENTA QUE SEPA COCINAR, SE necesita, se prefiere italiana, Acoyte 87, Caballito. v5

SIRVIENTAL FORMAL CON RECOMENdaciones, se necesita, Carlos Pellegrini 1052.

Señora SERIA QUE SEPA COCINAR bien, para hacerse cargo de una casa de 3 personas, se precisa, M. de Oca 1744.

SIRVIENTA PARA TODO SERVICIO, MEnos cocina, casa de corta familia, se necesita, Mendoza 1564, Belgrano. v3

SIRVIENTA PARA TODO TRABAJO para Ramos Mejía, se precisa, ocurrir B. Mitre 3656, B. Aires.

SIRVIENTA PARA TODO TRABAJO, SE necesita en casa de corta familia alemana, Provincias Unidas 1418, Flores. v4

SIRVIENTA PARA TODO TRABAJO sin cama, buen sueldo, prefiero italiana, se precisa, Suipacha 829, 4o. piso, derecha.

SIRVIENTA QUE ENTIENDA DE COCINA se necesita, se prefiere italiana, recién llegada, Carlos Calvo 4309.

SIRVIENTA QUE ENTIENDA DE COCIna, con cama y buenos informes, se necesita, Pueyrredón 927. v3

SIRVIENTA JOVEN, CORTA FAMILIA, se necesita, Crucero 1228 (Boca), se prefiere gallega.

SE PRECISA MUCHACHO de 14 á 15 años, práctico para mandados, Lavalle 750.

SIRVIENTA QUE ENTIENDA ALGO de cocina para corto servicio, sin cama, se necesita, Estados Unidos 3424.

SE NECESITA UNA COCINERA ITALIAna con buenas recomendaciones, Paseo de Julio 1374. v6

SIRVIENTA GENERAL RECOMENDADA, con cama, precisa corta familia, Larrea 37, entre Guido y Av. Quintana. v2

SIRVIENTA MUCHACHA QUE SEPA algo de cocina, se necesita para buen matrimonio, Sarandí 228. v8

SIRVIENTA CON CAMA, QUE SEPA algo de cocina, se precisa, Bustamante 2260. v2

SIRVIENTA QUE SEPA ALGO DE COCIna, se precisa para corta familia, Viamonte 2866. v2m

SIRVIENTA SE NECESITA, FRANKLIN 1740, Flores, esq. Bella Vista, casa familia. v2

SIRVIENTA QUE ENTIENDA ALGO de cocina, se precisa para familia, calle Venezuela 720, 2o. piso. v2

SIRVIENTA ARGENTINA PARA TODO servicio de 2 personas, sueldo 40 $, Cucha Cucha 2575, esquina Bella Vista. v2

SIRVIENTA ITALIANA, SE NECESITA, para todo trabajo, corta familia, Gallo 760. v2m

SIRVIENTA NECESITASE PARA LOS quehaceres domésticos, Córdoba 1318, dep. D. v2

SIRVIENTA, MUJER FORMAL que sepa cocinar, se precisa, Falcón 2332, Flores. v2

SE NECESITA SIRVIENTA PARA CORTA familia, Rocamora 323, Gazcón y Córdoba. v2mz

SIRVIENTA PARA TODO SERVICIO que entienda de cocina, se necesita, Córdoba 3222. v2m

SIRVIENTA PARA CORTA FAMILIA SE necesita, Estados Unidos 834, primer piso. v2

SIRVIENTA SE PRECISA PARA TODO servicio de matrimonio, con recomendaciones, Cuenca 153, Flores. v2m

SE NECESITA UNA SIRVIENTA PARA corta familia, que entienda algo de cocina, Billinghurst 695. v2m

SE NECESITA SIRVIENTA CON CAMA para todo servicio de matrimonio, Segurola 492, Floresta. v2mz

SE PRECISA MUCHACHA de 12 á 15 años para servicio de matrimonio solo, Brasil 1345. v2m

SIRVIENTA SE NECESITA PARA TODO trabajo que entienda de cocina, Salta 1158. v2

SIRVIENTA MUJER FORMAL SE NEcesita, buen sueldo, Gallo 1492, de 1 á 4 p. m. v2m

SIRVIENTA RECOMENDADA CON CAma, que sepa cocinar y otros quehaceres, se necesita, Mendoza 3077, Belgrano.

SE NECESITA SIRVIENTA CON RECOmendaciones, que sepa algo de cocina, buen sueldo, Carlos Pellegrini 758. v2

SIRVIENTA PARA TODO SERVICIO, menos cocina se necesita para Adrogué, tratar Vidt 568, entre Santa Fe y Guemes. v2

SE NECESITA MUJER FORMAL PARA todo servicio de señora sola con cama y que sepa cocinar algo, Andes 324. v3

SE NECESITA MUJER PARA COCINA y lavado, y una muchacha para todo servicio, se prefieren italianos, Lima 229. v3

SIRVIENTA de 25 á 30 años, PRACTIca, que entienda de cocina, recomendada, con cama, se precisa, Sarmiento 2465. v3

SE DESEA UNA CHICA DE 12 A 13 años, para acompañar á una chica al colegio; se le da sueldo y ropa para vestirse, Charcas 2750

SIRVIENTA JOVEN DE BUENA PREsencia, que entienda de cocina para matrimonio solo se necesita, Acevedo 2913, esq. Las Heras.

Señora FORMAL SIN CAMA QUE NO sea española para todo servicio de dos personas, poco trabajo, Sáenz Peña 1466, bajos de 3 á 4. v4

SE NECESITA JOVEN PARA LIMPIEZA y arreglar piezas en casa de pensión, práctico, hora de 9 á 10 a. m., Bmé. Mitre 1116.

SIRVIENTA SE NECESITA, FORMAL, para todo trabajo, buen sueldo, presentarse lunes 4, de 2 á 3 p. m., almacén [illegible], Serrano 1750.

SIRVIENTA PARA TODO TRABAJO de corta familia, se necesita, Fray Cayetano 656 entre Morón y Tramway, Flores v4

SE NECESITA MUCHACHO PARA LIMpiar y ayudar á servir la mesa, se le enseña á leer y escribir, Uruguay 75, altos v3

SIRVIENTA JOVEN, SOLTERA, CON cama que sepa cocinar y demás servicios de corta familia, se precisa, Entre Ríos 973, es inútil si no sabe cocinar v3

SE NECESITA UNA PERSONA FORMAL para el cuidado de una casa de inquilinato, tratar Chile 2441, desde las 12 á 2 p. m. v3

SIRVIENTA SE NECESITA PARA CASIta de matrimonio inglés, se tomaría una recién llegada, trabajos sencillos y buen trato, Sucre 2615, Belgrano. v3

SIRVIENTA DE 15 A 18 años SE NEcesita para todo servicio, sueldo 20 $, La Manuela, de Frumencio, Ramos Mejía F. C. O. v3

SIRVIENTA ASEADA Y QUE ENTIENda de cocina, se necesita para corta familia, sueldo 40 $ Sáenz Peña 1712, 1er. piso, tratar de 9 á 12. v2

SE NECESITA UNA SIRVIENTA DE 16 á 18 años para todo trabajo corta familia, Avellaneda, barrio Piñeiro, calle General Domínguez 517. v3

SE NECESITA PARA CASERO DE EStancia y que sepa criar gallinas, matrimonio vasco ó madre é hija, de igual nacionalidad, Santa Fe 2714. v2

SIRVIENTA PARA TODO TRABAJO, sueldo 40 $ se necesita, Cucha-Cucha 2750, una cuadra de Bella Vista, con tranvías 86 y 96 v2

SIRVIENTA PARA TODO TRABAJO SE precisa en Villa Urquiza, matrimonio inglés con dos chicos, dirigirse Gasco, Paseo Colón 532. v3

SIRVIENTA JOVEN DE 15 A 18 años, que sepa su obligación, con cama y para todo servicio, no siendo recién venida, tratar Charcas 2761. v3

SIRVIENTA, señora SERIA Y FORMAL, que sepa cocinar bien y demás servicios de casa matrimonio se necesita, con cama, Gral. Urquiza 1240. v3

SIRVIENTA JOVEN, PARA TODO SERvicio, que entienda de cocina, casa de corta familia, sueldo 30 $, preciso, Conde 1420, Belgrano, tranvías 97 y 88. v3m

SIRVIENTA PARA TODO SERVICIO, que entienda algo de cocina, con recomendaciones, se precisa, Rioja 1082, departamento 1. v2m

SE NECESITA MUCHACHA CON CAMA para familia corta, presentada por sus padres, con buenos certificados, Rivadavia 1568, dpto. B. v2mz

SE NECESITA MUJER FORMAL Y ASEAda para el servicio de tres personas, que sepa de cocina sencilla, con chica de 9 á 12 años ó sin ella, buen sueldo, Berutti 910 v2m

SE PRECISA SIRVIENTA FORMAL, con buenas recomendaciones, para corta familia extranjera, buen sueldo, pago tranvía, 94, 95, 96, 97 y 87, calle Guayanas 835. v3

SIRVIENTA SE NECESITA PARA COCIna sencilla y otros quehaceres, se toma con criatura ó con marido que trabaje afuera, se da pieza y corto sueldo, Granaderos 272, Flores, altura del 6600 de Rivadavia.

SIRVIENTA ASEADA, CON CAMA, PAra cocina liviana, planchar ropa lisa, y limpieza se necesita, corta familia, que sea práctica, sueldo 40 $, Valentín Gómez 1019. v4

Señora QUE SEPA COCINAR Y OTROS quehaceres de una corta familia, con una hija de 14 á 15 años, para atender los niños de corta edad, se desea con recomendaciones, ocurrir de 8 á 9 1|2 a. m., Godoy Cruz 2591, Palermo. v3

SERVICIO DOMESTICO OFRECIDO

AMA DE LECHE SE OFRECE, ESTAdos Unidos 2309. v2m

AMA DE LECHE SE OFRECE PARA criar en su casa, Pasco 931. v4

AMA DE 16 años SE OFRECE, INGLEsa, leche de 2 meses, E. Unidos 263.

ALSINA 463, AMA ITALIANA SE OFREce. v3

AMA JOVEN SE OFRECE PARA CRIAR un niño en su casa, Rincón 844. v3

AMA española SE OFRECE, LECHE DE 5 meses, Tacuarí 758, pieza 6, altos.

AMA Y niñera SE OFRECE SIN PRETENsiones, Alsina 1349, pieza 11.

AMA JOVEN SE OFRECE PARA criar en su casa, San Salvador 832. v3

AMA CON LECHE SE OFRECE DE DOS meses, abundante, Senguel 116.

AMA DE LECHE DE DIEZ MESES, SE ofrece, abundante, Uspallata 2284. v2m

AMA SE OFRECE, CON LECHE ABUNdante, Méjico 3370. v2

AMA SE OFRECE CON BUENA LECHE para criar en su casa, Jujuy 564. v4

AMA SE OFRECE CON LECHE DE 4 meses, Deán Funes 189, Avellaneda. v3

AMA SE OFRECE PARA CRIAR EN SU casa, leche de un mes, Garay 1430. v2m

AMA SE OFRECE CON LECHE DE 40 días, para criar en su casa, Matheu 2163. v3

AMA SE OFRECE española PARA EL campo ó para la capital, leche de 17 días, Lima 1753. v2

AMA SE OFRECE PARA 4 VECES AL día ó criar en su casa, Venezuela 1468, pieza 5. v2

AMA SE OFRECE PARA DAR EL PEcho 3 veces al día, leche de 6 meses, Díaz Vélez 524. v3

AMA SE OFRECE, POR DIA, LECHE fresca de 20 días, abundante, Soler número 2860. v3

AMA SE OFRECE, SIN CHICO, LECHE fresca de seis días, italiana, Cabrera 5315. v3

AMA PRIMERIZA, CON BUENA Y abundante leche, se ofrece, con certificado de la Asistencia Pública, Mármol 275. v2

AMA SE OFRECE, DE 26 años, CASADA, con buenas recomendaciones y certificado, Méjico 3649. v2

AMA SE OFRECE PARA CRIAR EN casa del chico, leche de un mes, 22 años de edad, Humahuaca 126. v8

AMA SE OFRECE PARA CRIAR EN su casa, leche de 40 días, Quesada 3170, Belgrano. v2m

AMA SE OFRECE, ARGENTINA, MUY robusta, leche de 5 meses y medio, Formosa 256. v2m

AMA CON LECHE DE TRES DIAS, italiana, se ofrece para criar en su casa, Independencia 2081. v2m

AMA JOVEN LECHE DE 7 MESES SE ofrece para criar en su casa, tratar Pichcheuta 252, Caballito. v3m

AMA SE OFRECE PARA DAR EL PEcho tres veces por día, con leche buena y abundante, Pavón 1661. v2m.

AMA JOVEN, ITALIANA, ROBUSTA, leche de un mes, se ofrece, quinta Portela, Tigro. v6m

AMA SE OFRECE CON LECHE DE DOS meses y certificado, Sáenz Peña 523, pieza 17.

AMA SE OFRECE CON LECHE DE 2 meses excelente. Referencias inmejorables, Sáenz Peña 1436. v4

AMA SE OFRECE ITALIANA DE PRImer orden, leche de 6 meses, Corrientes 1688.

AMA SE OFRECE CON CERTIFICADO de mes y medio, Sáenz Peña 923, pieza 1. v8

AMA SE OFRECE, LECHE BUENA, Y abundante, buenas recomendaciones, Piedras 1268, pieza 31.

AMA SE OFRECE, LECHE DE UN MES, Tablada de Matanza, F. C. O., Carmen Canavino. v4

AMA PRIMERIZA SE OFRECE PARA criar chico en su casa, Isabel la Católica 246. v4

AMA española SE OFRECE, LECHE DE dos meses, abundante y buena, Boedo 1940. v4

AMA SE OFRECE CON BUENA LECHE de dos meses para criar en casa del niño, llevando su niña, Belgrano 943. v3

AMA DE LECHE VIUDA, SE OFRECE para criar en casa, Blanco Encalada 1625, Belgrano, F. C. C. A. v4

AMA SE OFRECE CON LECHE DE 2 meses y buen certificado, Alsina 2090, pieza 4.

AMA DE LECHE DE 15 DIAS, SE ofrece para criar en su casa, Espinosa 1869 y Arroyo Maldonado, tranvías 94, 95 y 86. v3m

AMA SE OFRECE PARA DAR DE PEcho á un chico á domicilio ó para lavar ropa de familia, Aldáz 147, Avellaneda. v2

AMA CON LECHE DE UN MES, BUEna y abundante, se ofrece para casa del niño ó en la propia, Malabia 1454, bien recomendada. v2

AMA DE LECHE DE 2 MESES, abundante, montañesa, se ofrece para criar en casa del niño ó en su casa, Bustamante 284. v2m

AMA SE OFRECE, LECHE DE 2 MESES, abundante, robusta, para criar en casa del niño, sin pretensiones, Independencia 2139.

AMA SE OFRECE PARA CRIAR EN casa del niño, española, con buenas recomendaciones, leche abundante, Alsina 1349 pieza 28. v3

AMA JOVEN española CON LECHE DE mes y medio y abundante, tiene certificado y se puede ver el chico, se ofrece, Avenida de Mayo 1333.

AMA SE OFRECE PARA CRIAR EN casa del niño, con leche de 40 días y certificados de la Asistencia Pública, Liniers 166, pieza 39, española, edad 21 años.

AMA DE LECHE, SIN HIJOS, RECIEN llegada de España, con leche abundante de dos meses, se ofrece; tratar Ramón L. Falcón 2460, á Bardón (Flores). v3

AMA SE OFRECE PARA CASA DEL niño, leche de 3 meses, con certificado de la Asistencia Pública, tiene buenas recomendaciones, leche buena y abundante, Sáenz Peña 523, pieza 18. No atiende agencias. v3

COCINERA Y OTROS QUEHACERES SE ofrece, sin cama, Alsina 1480. v2

COCINERA Y MUCAMA HERMANAS SE ofrecen, Pavón 3468. v3

COCINERA O SUPLENTA SE OFREce, sin cama, Junín 668. v2

COCINERA SE OFRECE, COCINA A LA italiana, Independencia 1684. v3

COCINERA SE OFRECE PARA COCINA sencilla, Tucumán 1439, M. N. v2m

COCINERA PARA COCINA SENCILLA se ofrece, Rivadavia 2185.

COCINERA ITALIANA SE OFRECE para corta familia, C. Calvo 654.

COCINERA CON BUENOS INFORMES Y mucama se ofrecen, Luna 50.

COCINERA SE OFRECE CON BUENAS recomendaciones, Venezuela 1468, p. 2.

COCINERA BUENA SE OFRECE, O'Gorman 573, Avellaneda. v3

COCINERA JOVEN SE OFRECE, SANTA Fe 2929 v3

COCINERA PRACTICA SE OFRECE recomendada, Rivadavia 1985, pieza 1.

COCINERA PARA COCINA SENCILLA se ofrece, Salguero 1852. v3

COCINERA SE OFRECE, SABE BIEN SU obligación, Talcahuano 1251.

COCINERA DE PROFESION SE OFRECE efectiva ó suplenta, Victoria 2771

COCINERA ITALIANA SE OFRECE formal, Ombú 788.

COCINERA BUENA SE OFRECE RECOmendada, Paraguay 864. v3

COCINERA ITALIANA, señora FORMAL, se ofrece, con cama, Guemes 2966.

COCINERA SE OFRECE, ARGENTINA, Almagro 1620. v4

COCINERA SE OFRECE, RECOMENDAda, Lamadrid 1640. v3

COCINERA O SUPLENTA SE OFRECE, Larrea 156.

COCINERA PARA CASA DE FAMILIA se ofrece, Balcarce 418. v3

COCINERA COMPETENTE SE OFREce con ó sin cama, Viamonte 1767. v3

COCINERO DE PRIMER ORDEN, CON recomendaciones, se ofrece, Charcas 1336. v2

COCINERA SE OFRECE PARA COCINA sencilla y otros quehaceres, Cerrito 864, p. 11. v2

COCINERA española, FORMAL, SE ofrece, recomendada, con cama $ 60, Costa Rica 119. v2m

COCINERO PROFESION OFRECESE con certificados, para distinguida familia, Talcahuano 860, G. P. v2m

COCIERA ARGENTINA SE OFRECE en corta familia, menos lavado, sueldo de 45 á 50 $, Gallo 1063. v3

COCINERA ARGENTINA, MUY BUENA se ofrece, con buenos informes y sin cama, hace postres, Sarmiento 1986.

COCINERO PROLIJO ECONOMICO, práctico y recomendado se ofrece, Tucumán 867.

COCINERA ARGENTINA SE OFRECE para todo servicio, sueldo 50 $, 1285, Av. de Mayo.

COCINERA SE OFRECE sabe BIEN COcinar á la italiana y otro quehacer, poca familia, San Juan 1071.

COCINERA PRACTICA CON RECOMENdaciones y mucama se ofrecen, Bolívar 867, pieza 11.

COCINERA Y MUCAMA SE OFRECEN, desean juntas, con recomendaciones, Taglo 2427. v3

COCINERO SE OFRECE FORMAL REcomendado, de profesión con cama, Vicente López 68.

COCINERA JOVEN, SE OFRECE PARA matrimonio ó corta familia, tratar Pueyrredón 1127, á E. D. v4

COCINERA, SE OFRECE, CON BUEnas recomendaciones, Piedras 1268, pieza 31.

COCINERO REPOSTERO ITALIANO SE ofrece competente para familia y comercio, Moreno 2673. v3

COCINERA DE PROFESION SE OFRECE para casa particular ó pensión, es limpia y competente, Venezuela 984.

COCINERO SEGUNDO PARA ALMACEN ó casa particular, se ofrece, Balcarce 1330.

COCINERA FORMAL SE OFRECE PAra corta familia, con recomendación, sin cama, Charcas 1270, pieza 16.

COCINERA JOVEN, española, SE OFREce, muy limpia y con buenas recomendaciones, Méjico 1156; con retiro, 50 $. v4

COCINERA ITALIANA SERIA SE ofrece de profesión para familia ó restaurant, con certificado de primera, tratar personalmente, Venezuela 2376. v3

COCINERA VASCO-española SE OFREce para cocina sencilla de corta familia ó para todo trabajo de matrimonio solo recomendada, Constitución 1480. v3

COCINERO PASTELERO REPOSTERO, de profesión, se ofrece, económico, sin pretensiones, recomendado, Carlos Calvo 1102.

COCINERA JOVEN Y FUERTE, SABIENdo su obligación y buenas recomendaciones y mucama buena y fiel, se ofrece, Sadi Carnot 36.

COCINERA RECIEN VENIDA DE España, se ofrece para corta familia, sabe su obligación, tratar Seguí 2317, por carta ó personalmente. v4

COCINERA SE OFRECE CON BUENAS recomendaciones, sabe su obligación; dirigirse por carta ó personalmente, Arengreen 35. v3m

CON RECOMENDACION, MATRIMONIO italiano se ofrece, él jardinero y la mujer para trabajos de casa, tiene dos chicas de 3 y 1 año, avisar Paseo de Julio 412, de 1 á 3 p. m. v2m

COCINERA ITALIANA, SE OFRECE para casa de corta familia, sabe cocinar muy bien y es práctica, tiene una nena de 6 años, poco sueldo, por carta, Ramos 1527, Morón.

GOBERNANTA FRANCESA SE OFRECE para niños ó dama de compañía y entiende de costura, tiene buena recomendación Chacabuco 314.

HOMBRE FORMAL SE OFRECE PARA colegio como portero, con certificados de primera clase, Pavón 2625, J. R. v4

JOVEN español RECIEN VENIDO DE 18 años, se ofrece, Alsina 1379. v2

JOVEN PARA PORTERO RECOMENDAdo se ofrece, Solís 1151. v3

JOVEN SE OFRECE DE 19 años, PARA mucama ó sirvienta, Colombres 1416. v3

JOVEN español DE 20 años SE OFRECE para cualquier trabajo de 2 á 6 p. m., Alsina 1576.—J. G. v3

JOVEN VASCO SE OFRECE PARA ayuda de cámara ó lacayo de carruaje, personalmente ó por carta, Piedras 442.

JOVEN español DESEA COLOCARSE DE mucamo de hotel ó en familia ó portero, tiene buena presencia y buenos informes, Hotel Centenario, Méjico 563.

JOVEN español DE 26 años SE OFRECE para mucamo ó portero, sabe manejar coche y automóvil, Ramón L. Falcón 8924, Pablo Antón. v2m

LAVANDERA SE OFRECE, VIAMONTE 624. v3

LAVANDERA SE OFRECE PARA LAvar en su casa, Angaco 283. v2m

LAVANDERA POR DIA O POR MES, Alsina 3911.

LAVANDERA SE OFRECE EN SU CAsa ó á domicilio, práctica, Alsina 1675.

LAVANDERA Y PLANCHADORA SE ofrece para casa particular, por día, B. Mitre 1826.

LAVANDERA DE PROFESION EN CASA y á domicilio se ofrece, Azcuénaga número 1061.

LAVANDERA O PLANCHADORA DE liso, se ofrece para la capital, Bustamante 2048. v3

MUCAMA GENERAL SE OFRECE, Belgrano 3131. v2

MUCAMO DE COMEDOR AFEITADO, SE ofrece, Santa Fe 1401. v2

MUCAMA española SE OFRECE, OCUrrir Warnes 81, Chacarita.

MUCAMA SE OFRECE, SABE LAVAR Y planchar, Rioja 463 v2

MUCAMA SE OFRECE, MORENO 3274. v2

MUCAMA SE OFRECE BIEN RECOMENdada, Azcuénaga 1457. v1

MUCHACHO SE OFRECE PARA TODO trabajo, Guardia Vieja 750. v2

MOZO FORMAL, PARA CASA AMUEblada, ofrécese, Ayacucho 678. v2

MUCAMA DE HOTEL vasco-española, se ofrece, Chile 1678, restaurant. v2

MUCAMA JOVEN española, SE OFRECE, Brasil 2943.

MUCAMO DE COMEDOR U HOTEL, SE ofrece, Tacuarí 974. v2m

MUCHACHO RECIEN VENIDO, se ofrece, Chacabuco 942.

MUCAMA SE OFRECE PARA CORTA familia, Bolívar 731, pieza 11. v3

MUCAMA SE OFRECE CON RECOMENdación, San Martín 1086

MUCAMO O PORTERO se OFRECE, U otro trabajo, Sáenz Peña 523, pieza 1.

MUCHACHA DE 14 años SE OFRECE para niñera ú otro trabajo, Chile 554.

MUCAMA PRACTICA SE OFRECE, B. de Irigoyen 1342. v3

MUCAMA ARGENTINA SE OFRECE, Corrientes 1641. v3

MUCAMA de 17 años, SE OFRECE PAra matrimonio solo, Talcahuano 451.

MUCHACHA DE 13 años SE OFRECE, Perú 564, pieza 5.

MUCHACHA DE 13 años SE OFRECE para corta familia, Senillosa 217.

MUCHACHO SE OFRECE, DE 12 años, Tupungato 1234.

MUCHACHO DE 18 años español SE ofrece para cualquier trabajo, Arióla 71. v2

MUCAMA JOVEN, RECOMENDADA, SE ofrece, pasaje Escobar 887, Caballito.

MUCAMA española SE OFRECE, SABE su obligación, Humberto 1 1430. v2

MUCHACHA SERIA COMO MUCAMA para casa de corta familia, se ofrece, Solís 1712.

MUCAMA SE OFRECE PARA HOTEL Ó casa de pensión, E. U. 1564, Avenida, Sarmiento 236.

MUCAMA SE OFRECE PARA ADENTRO ó comedor, sabe su obligación y tiene buenas recomendaciones, Canning 5239. v3

MUCHACHO RECIEN VENIDO DE 17 años, se ofrece para cualquier trabajo, Cochabamba 2175. v3

MATRIMONIO español SE OFRECE PAra ciudad ó campo, ella buena cocinera, él mucamo ó para todo servicio, Garay 3878.

MATRIMONIO VASCO SE OFRECE, EL para quintero ó cualquier trabajo, ella de cocinera, Victoria 2801. v4

MUCHACHAS SE OFRECEN DOS DE 13 y 15 años, para todo trabajo, E. Ríos 1867, pieza 5.

MUCAMA O SIRVIENTA PARA TODO trabajo, se ofrece, Armonía 1540, pieza 4.

MUCAMO JOVEN, SE OFRECE CON recomendaciones, tratar J. González, Defensa 365. v3

MUCHACHO 20 años, ITALIANO, OFRÉcese para trabajo fácil, por ser algo corto de vista, E. Unidos 2832.

MUCHACHA DE 15 años SE OFRECE para servicio de corta familia, General Urquiza 1638. v3

MUCHACHO RECIEN VENIDO SE OFREce, sin sueldo, basta que lo manden al colegio, Piedras 1006.

MUCHACHO RECIEN VENIDO, DE 13 años, se ofrece para cualquier trabajo, Sgo. del Estero 2143. v3

MUCAMA DE COMEDOR O DE ADENtro, con buenas recomendaciones, se ofrece, Córdoba 2201.

MUCAMA, niñera O SIRVIENTA, PARA matrimonio solo, se ofrece, Moreno 522.

MATRIMONIO JOVEN SE OFRECE PAra ciudad ó campo, él carpintero y ella costurera, M. F., Balcarce 1479.

MUCHACHA SE OFRECE PARA TODO trabajo, para matrimonio solo, entiende de cocina, O'Gorman 573, Avellaneda. v4

MUCHACHO español, SE OFRECE PAra cualquier trabajo, sueldo 30 $, dirigirse Coronel Mansilla 1515.

MUCAMA BUENA O SIRVIENTA SE ofrece con buenos informes, sabe trabajar bien, Bustamante 2045. v3

MUCHACHO DE 13 años SE OFRECE para casa de familia, por carta, Colegiales 2712. v3

MUCAMA SE OFRECE PARA TODO quehacer menos cocina, Belgrano 347.

MUCHACHO DE 13 años SE OFRECE para cualquier trabajo, Santiago del Estero 2133.

MUCAMA DE ADENTRO SE OFRECE con buenas recomendaciones, sabe lavar y planchar, Paraguay 662, pieza 10. v3

MATRIMONIO español RECIEN VENIDO se ofrece, mucamo y mucama ó lavandera y portero, Lima 1353. v3

MUCAMA SE OFRECE PARA CORTA familia, recomendada, Humahuaca 977, R. Pérez. v3

MUCAMO SE OFRECE O PARA CUARtos ó cualquier trabajo sin cama, tratar con S. García, Tucumán 1745. v2

MUCAMA SE OFRECE PARA CORTA familia, sabe planchar, es joven, Chile 1244. v2

MATRIMONIO JOVEN español, SE ofrece, él carpintero, ella mucama ó cocinera, Pozos 477. v2

MUCAMA DE ADENTRO SE OFRECE, con buenas recomendaciones, Tucumán 1547. v2

MUCHACHA DE 17 años SE OFRECE para mucama, con buenas recomendaciones, Piedras 983. v2

MUCAMA O niñera ENTRERRIANA, SE ofrece para corta familia, con recomendación, dirigirse por carta, Rosetti 380. v2

MATRIMONIO español, SE OFRECE, EL cocinero y ella mucama, competentes, Sgo. del Estero 873. v3m

MUCAMA Y SIRVIENTA, SABEN PLANchar, se ofrecen, con ó sin cama, no se atienden cartas, Pavón 2677. v3m

MATRIMONIO SE OFRECE JOVEN, sin hijos, cocinera y jardinero, tiene certificado, Humberto 1o. 533. v3

MUCHACHO DE 16 años español REcién llegado se ofrece para cualquier trabajo, Cerrito 754. v3

MATRIMONIO CON UNA niña DE DOS años, se ofrece para ciudad ó campo, para todo trabajo; ocurrir Herrera 48. v2m

MATRIMONIO español, SE OFRECE para cocinera y peón, Hotel Retiro, San Martín y Paseo de Julio. v2m

MATRIMONIO JOVEN, SOLO, DE ALTA Italia, se ofrece para cualquier trabajo, Patagones 1105. v2m

MATRIMONIO AUSTRIACO SE OFREce cocinera, él mucamo ó jardinero para campo, 25 de Mayo 479, pieza 34. v3

MATRIMONIO ALEMAN OFRECESE, ella cocinera, él para cualquier trabajo dirigirse Paseo de Julio 420, pieza 44 v3

MATRIMONIO SE OFRECE, ELLA buena cocinera, él mucamo, entiende de jardín, buenos informes, Tacuarí 1605. v2

MUCHACHA, TRABAJO LIVIANO, PREcisa matrimonio, buen sueldo, Chacabuco 326, Banfield, á 3 cuadras estación. v4

MUCAMA GENERAL CON RECOMENdaciones se ofrece, sueldo 40 $, escribir á Carmen Rodríguez "Villa Celia", Ramos Mejía, F. C. O. v3

MUCAMA VASCO-española SE OFRECE muy aseada y trabajadora para restaurant ó casa de pensión, recomendada, Constitución 1480. v3

MATRIMONIO FORMAL, ITALIANO SE ofrece el marido jardinero y quintero la señora cocinera bien recomendados, calle Aguirre 670. v3

MATRIMONIO JOVEN SE OFRECE, EL marido cocinero ó portero, la señora mucama ó sirvienta, por carta Tucumán 1445, R. García.

MATRIMONIO español, CON UNA niña de 12 años, se ofrece, ella cocinera y el marido para cualquier trabajo, Humahuaca 1307.

MUCAMA O SIRVIENTA SE OFRECE en casa de persona sola, á muy poca familia, Bebedero 3247, por carta N. A., Belgrano. v3

MUCAMO SE OFRECE DE COMEDOR O portero competente, joven, buena ropa, buenos informes, por carta ó personalmente de 9 á 4, Moreno 1983

MATRIMONIO SE OFRECE, LA señora para cocinera y él para trabajar en una quinta, calle Conde esquina Manuela Pedraza 3355.

MUCAMA SE OFRECE PARA EL SERvicio de adentro, sabe de costura y de planchado, dirigirse Esmeralda 994.—A. García. v3

MATRIMONIO español SE OFRECE, ella cocinera y él quintero ó cualquier trabajo, con un hijo de 12 años, tratar Maza 844. v4

MATRIMONIO SE OFRECE, LA señora mucama ó cocinera sencilla y el marido portero, con buenas referencias, ocurrir Rivadavia 7063, Vicente Ruiz. v4

MATRIMONIO PARA CASEROS, OFRÉcese, ella cocinera, él limpieza de escritorios, no es español, Tucumán 2362, pieza 8. v4

MUCAMA SE OFRECE EN CASA DE persona sola, tiene recomendación, entiende algo de costura; por carta, Bebedero 3247, Belgrano. v2m

MUJER FORMAL SE OFRECE PARA corta familia, entiende de cocina y con buenas recomendaciones, Tucumán 877, pieza 8.

MUCHACHA JOVEN, ITALIANA, SE ofrece para mucama ó niñera, con buenos informes, Rawson 285, entre B. Mitre y Díaz Vélez. v2

MATRIMONIO SERIO, SIN HIJOS, buenos informes, se ofrece para todo trabajo menos cocina, tratar por carta ó personalmente á Guatemala 1350. v2

MATRIMONIO SE OFRECE, EL JARdinero de profesión y ella trabajos de casa, con dos chicos de 1 y 2 años, recomendados, P. de Julio 412, de 1 á 3 p. m.

MADRE E HIJA, españolas, RECIEN llegadas, se ofrecen para los quehaceres de la casa, menos cocinar, la hija tiene 20 años de edad, sabe coser y hacer labores, informes Esmeralda 351. v3

MATRIMONIOS DOS SE OFRECEN SIN hijos, ellas para cocina y para otros quehaceres y ellos para quinteros, jardineros y todo trabajo, dirigirse por carta ó personalmente, Corrientes 1585. v3

MATRIMONIO español, ELLA MODISTA competente, él para todo trabajo, se ofrece, también va sola la señora por mes en casa familia, B. de Irigoyen 380, F. Rodés. v4

Niñera SE OFRECE, RIVADAVIA 3125.

Niñera O MUCAMA DE ADENTRO SE ofrece, personalmente E. Unidos 1056.

Niñera FRANCESA SE OFRECE CON buenas recomendaciones, Brasil 923, 2o. piso. v1

Niñera SE OFRECE CON BUENAS REcomendaciones, ó mucama, sabe su obligación, Moldes 1077, Belgrano. v3

Niñera Y MUCAMA, ASEADAS, REFErencias y certificado, sin pretensiones, ofrecen, Areco 4327. v2

OFRECESE CUIDAR niño pequeño EN casa de familia, Venezuela 3352. v2

PEON DE LIMPIEZA SE OFRECE CON recomendaciones, Quito 4200.

PEON DE COCINA SE OFRECE CON recomendaciones, Vieytes 642.

PARA PLANCHAR Y COMPONER ropa, se ofrece señora, Córdoba 1045.

PORTERO HOMBRE FORMAL PARA casa particular se ofrece, con buenas referencias, Pavón 2625, J. R. v1

PLANCHADORA LAVANDERA SIN CAma, se ofrece para hotel ó familia, Perú 654. v3

PEON SE OFRECE español, PORTERO, limpieza de escritorio ú otro trabajo, Sgo. del Estero 221

PORTERO SE OFRECE O SEGUNDO mucamo, tiene buenas recomendaciones, C. Pellegrini 46

PEON DE COCINA, SE OFRECE práctico para casa particular, Charcas 1481 v3

PORTERO O MUCAMO español DE 23 años recomendado se ofrece, Rivadavia 8657. v2

PADRE E HIJA RECIEN VENIDOS, se ofrecen, él para portero, ordenanza ú otros quehaceres, la hija de 13 años para niñera, B. de Irigoyen 1235. v3

PLANCHADORA DE ROPA DE señora Y otros quehaceres para casa particular con cama y chica de 8 años, ofrécese, Rondeau 3681. v2

SE OFRECE MUCAMA ITALIANA PIAmontesa, recomendada. Oro 2823. v2

SE OFRECE MUCAMA española, TIENE recomendaciones, Billinghurst 30. v2

Señora SE OFRECE PARA TODO TRAbajo, Bolívar 553, pieza 28. v3

SE OFRECE AMA DE LECHE, BOLÍvar 1336, pieza 24. v3

Señora SE OFRECE, SIN PIEZA Y SIN cama, Prudan 127. v2

SIRVIENTA RECIEN VENIDA SE ofrece, Balcarce 329. v3

SE OFRECE UNA LAVANDERA, Canning 3579. v2

SIRVIENTA RECIEN VENIDA, SE ofrece, Belgrano 371. v2

Señora JOVEN SE OFRECE PARA MUcama; dirigirse, Deán Funes 1573. v3m

SE OFRECEN DOS SIRVIENTAS, PASO 74. v2

SIRVIENTA SE OFRECE PARA TODO servicio, calle Medrano 25. v2

SE OFRECE SIRVIENTA PARA MATRImonio solo, Mármol 278. v2m

SE OFRECE señora ITALIANA FORMAL para todo trabajo, Lima 1758. v2m

SIRVIENTA SE OFRECE PARA VIAJAR con señora sola, Matheu 941.

SE OFRECE SIRVIENTA PARA TODO servicio, Belgrano 1707.

SE OFRECE AMA DE LECHE, española, de 21 años, Balcarce 1080.

SIRVIENTA SE OFRECE, RECOMENDAda, para casa formal, P. Colón 470.

SIRVIENTA SE OFRECE PARA CORTA familia, Universidad 760. v3

SIRVIENTA SE OFRECE CON RECOmendaciones, Estados Unidos 2036.

SE OFRECE MUCAMA CON BUENAS recomendaciones, Méjico 1420, depto. 16.

SE OFRECE MUCAMA española CON REcomendaciones, Venezuela 3179. v3

SE OFRECE MUCAMA FORMAL, SABE su obligación, Tacuarí 1040. v3

Señorita SE OFRECE UNAS HORAS POR la mañana, 3167 Bustamante.

SIRVIENTA, SE OFRECE, SABE COCInar y coser, [illegible]

Señora, SE OFRECE PARA TRABAJAR por horas, Alsina 2171, pieza 51.

SE OFRECE PLANCHADORA PARA casa de familia, Godoy Cruz 2015. v4

SE OFRECE MUCAMA DE BUENA presencia, Ombú 749. v3

SE OFRECE MUCAMA PARA MATRIMOnio solo, Perú 973, altos. v3

SIRVIENTA SE OFRECE CON BUENOS informes, Bermejo 1170.

SE OFRECE SIRVIENTA PARA TODO servicio, Páez 668, Barracas al Sur.

SE OFRECE UNA SIRVIENTA PARA todo trabajo menos cocina, Defensa 785.

SIRVIENTA SE OFRECE PARA TODO trabajo, Canning 3276.

SE OFRECE SIRVIENTA RECIEN venida, Australia 1179.

SIRVIENTA SE OFRECE PARA TODO trabajo menos planchar, Tacuarí 900.

SE OFRECE MUCAMA, INDEPENDENCIA 1551.

SIRVIENTA O COCINERA SE OFRECE para familia, Balcarce 418. v3

Señora GOBERNANTA O DAMA DE compañía, se ofrece, Tacuarí 1092. v3

SE OFRECE AMA CON LECHE FRESca, ocurrir Laguna 1165, Floresta. v4

SIRVIENTA SE OFRECE, INDEPENdencia 540.

SE OFRECE COCINERA ARGENTINA para el campo ó ciudad, Rioja 468. v4

SE OFRECE SIRVIENTA española PARA todo trabajo, recién venida, Irala 1935. v2

SE OFRECE UNA LAVANDERA PARA cocinera, sabe el oficio, Pichincha 347. v3

Señora FORMAL SABE HACER UN POco de todo se ofrece, Belgrano 1640. v3

Señora DESEA CUIDAR niño EN SU casa y se mandará á la escuela, Almagro 1620. v4

SIRVIENTA SE OFRECE PARA TODO trabajo menos cocina, Humberto 1866. v7

SE OFRECE MUCAMA VASCA NAVArra, competente, Sgo. del Estero 1741. v3

SIRVIENTA SE OFRECE PARA TODO trabajo menos cocina, San Lorenzo 342. v2

SE OFRECE SIRVIENTA PARA TODO trabajo sin cama, italiana, Nicaragua 358. v2

SE OFRECE UN JOVEN PARA CUALquier trabajo, habla italiano, inglés, Corrientes 3562. v2

SE OFRECE señora PARA CUIDAR uno ó dos chicos en su casa, Numancia 425, Caballito; no dará el pecho. v2

SIRVIENTA SE OFRECE CON CHICO DE 3 años sin cama para cualquier trabajo, San José 1262. v2

Señora FRANCESA SE OFRECE PARA ama de llaves ó gobernanta de uno ó dos niños, Perú 367. v2

SE OFRECE SIRVIENTA RECOMENDAda para todo servicio, Alsina 2337, departamento 43. v2

Señora FORMAL SE OFRECE PARA TOdo trabajo, corta familia, Independencia 1947. v2

SIRVIENTA SE OFRECE, vasco-española, sabe su obligación y con recomendaciones, B. Mitre 1671. v2

SE OFRECE AMA DE LECHE PRIMERIza con recomendaciones, leche abundante, dirigirse Nicaragua 442, Palermo. v3

SE OFRECE UNA MUCHACHA PARA mucama ó todo trabajo, Rodríguez Peña 1112. v3

SE OFRECEN DOS SIRVIENTAS JOVEnes, españolas, con recomendación, Tacuarí 978, pieza 10. v2

SE OFRECE SIRVIENTA PARA MATRImonio sin hijos; tratar Estados Unidos 2751, de 9 á 5 p. m. v2

SE OFRECE AMA DE LECHE RECIEN llegada de España, leche buena, tratar Pichincha 1743. v2

SE OFRECE MUCAMA DE COMEDOR ó adentro, muy formal, con recomendaciones, C. Calvo 922. v2

SE OFRECE COCINERA CON BUENAS recomendaciones, sin cama, Belgrano 2821. v3

Señorita SERIA, SE OFRECE COMO gobernanta ó dama de compañía, entiende de costura y bordado, Boedo 1076. v3

SE OFRECEN DOS MUCHACHAS HERmanas para servicio doméstico, Canning 3579. v3

SIRVIENTA SE OFRECE PARA TODO trabajo, corta familia, ó mucama, con buenas recomendaciones, Moreno 1061. v2

SE OFRECE UNA SIRVIENTA PARA todo trabajo, española, recién venida, Lima 1179. v2

SE OFRECE COCINERA ITALIANA, prefiere de la misma nacionalidad, Lapria 584, Antonia. v2m

SE OFRECE señora SOLA, ITALIANA, para cocinera, en fonda ó restaurant, para el campo, tratar Falucho 48. v2m

SIRVIENTA JOVEN, SE OFRECE PARA todo trabajo de matrimonio solo ó corta familia, Santa Rosalía 524. v2m

SE OFRECE señorita FRANCESA, niñera ó mucama para corta familia, Cangallo 2282. v3

SE OFRECE UNA señora PARA CRIAR chico de despecho en su casa, Méjico 3464. v3m

SE OFRECE COCINERA ARGENTINA, sabe desempeñar bien su oficio, con buena recomendación, Piedras 1333.

SE OFRECE MUCAMA PARA ADENTRO con buenas recomendaciones, Carlos Calvo 4281.

SE OFRECE UNA señora CON LECHE de 2 meses para criar en casa del niño, Carlos Calvo 4281.

SE OFRECE MUCAMO PARA TODO trabajo, Méjico 3565, con buena recomendación, italiano.

SE OFRECE COCINERA ARGENTINA, cocina sencilla y otro quehacer, va á Mar del Plata, Acevedo 1590.

SE OFRECE SIRVIENTA PARA CORTA familia, ó matrimonio solo, Tacuarí 748.

SIRVIENTA O MUCAMA SE OFRECE con recomendaciones, Buen Orden 457, pieza 10.

Señora SE OFRECE para CUIDAR casa ó para pequeños quehaceres, Sarmiento 4170.

SE OFRECE UN MUCHACHO DE 14 Á 15 años para limpieza y mandados ó casa de comercio, Venezuela 1044.

Señorita SE OFRECE PARA COSER Y algunos quehaceres, con cama, pocas pretensiones, J. Figueroa, Rincón 1265.

SE OFRECE MUCHACHA DE 13 A 14 años para matrimonio solo, razón Viamonte 334 pieza 10.

SE OFRECE MUCHACHO español DE 19 años, serio y trabajador, para cualquier trabajo, S. S., Pasco 1177.

Señora española SE OFRECE PARA TOdo servicio, poco sueldo, tiene una nena de 14 meses, Belgrano 272.

Señora CON UNA NENA SE OFRECE para todo servicio, sin cama, Santa Fe 1253.

SIRVIENTA española RECIEN VENIDA se ofrece, dirigirse San Juan 1071, pieza 12.

SE OFRECE MUCHACHO PARA TODO trabajo con buenas recomendaciones, Maipú 172, pieza 12. v3

SE OFRECE niñera JOVEN, FORMAL, de 18 años, española, con buenas recomendaciones, San Martín 1178. v3

SE OFRECE AMA PRIMERIZA, ESPAñola, con abundante leche, San Antonio 482 (Barracas al Norte). v4

SIRVIENTA SE OFRECE PARA TODOS los quehaceres menos cocina, Sáenz Peña 523, pieza 17.

SE OFRECE señora DE EDAD PARA cocina sencilla de matrimonio ó hombres solos, Rivadavia 2347. v3

SE OFRECE SIRVIENTE PARA TODO trabajo, para casa de negocio ó particular, sueldo 50 $, B. Mitre 1723. v4

SIRVIENTA SE OFRECE, ENTIENDE de cocina, recomendada, Rivadavia 3125

SE OFRECE SIRVIENTA DEL PAIS para todo servicio de corta familia, tiene recomendaciones, San Salvador 1311.

SIRVIENTA PARA TODO SERVICIO DE matrimonio ó corta familia, Azcuénaga

Señora SE OFRECE SIN HIJOS PARA cuidar un chico de despecho en su casa Venezuela 2953, pieza 9.

SE OFRECE MUCHACHA DE 10 años para mandados ó cuidar un chico, Chile 435, Victorina P.

SE DESEA UN niño O niña PARA criar de más de un año, Rivera Indarte 469, Flores v4

SE OFRECE JOVEN español PARA portero, casa particular, con recomendación, Tacuarí 236.

SE OFRECE JOVEN español PARA portero, casa particular, Tacuarí 236, con recomendaciones.

SE OFRECE UNA MUCHACHA PARA niñera ó para todo trabajo menos cocina, Suipacha 845, dep. 18. v3

SE OFRECE UN MUCHACHO DE 13 años, para mandados, Independencia 1563, 2o. P. v3

SIRVIENTAS, SE OFRECEN, PARA TOdo trabajo, entienden de cocina, Anchorena 346, pieza 15.

SE OFRECE UN JOVEN DE 18 A 20 años para portero ó mucamo, Tacuarí 74

SERVICIO DOMESTICO OFRECIDO

SE OFRECE LAVANDERA BUENA, por [illegible] ó por semana. [illegible]

SIRVIENTA SE OFRECE, DE 18 años, para cocina ó niñera, sabe su obligación. Independencia [illegible]. v3

Señora PARA TODO SERVICIO se ofrece, menos cocina, con niño de 7 años. [illegible] 2674.

SE OFRECE SIRVIENTA PARA CUALquier trabajo, sueldo 40 $, dirigirse [illegible] 1615.

SE OFRECE UNA señorita PARA MUcama española, Coronel Díaz 675, Piñeiro, Avellaneda. v4

SIRVIENTA RECIEN VENIDA se ofrece para todo trabajo para matrimonio. Carlos Calvo [illegible].

SE OFRECE señorita, TODO TRABAJO menos cocina, para poca familia, San Juan 1085.

Señora FORMAL ITALIANA SE OFRECE para todo trabajo de corta familia, dirigirse á [illegible] Palos 310, Avellaneda. v4

SE OFRECEN DOS JAPONESES PARA mucamo ó cualquier trabajo, Ituzaingó 335, pieza [illegible]. v4

SE OFRECE JOVEN español RECIEN venido para cualquier trabajo, buena presencia. [illegible] R., Juncal 2691.

SE OFRECE UNA SIRVIENTA PARA [illegible], de buena presencia, joven, Charcas 2176. v4

SE OFRECE SIRVIENTA JOVEN, SABE de cocina, española, buenos informes, Curapaligüe 1512, Flores.

SE OFRECE SIRVIENTA DE BUENAS condiciones, Bernardo de Irigoyen 1582, Varela.

Señora SOLA FORMAL CON BUENAS recomendaciones se ofrece para restaurant, Alberti 168. v3

SE OFRECE MUCAMA PARA LA CAPItal ó San Isidro, Estanislao Díaz 495, San Isidro (F. C. C. A.) v4

SE OFRECE UNA señora de 40 años recién venida, para todo servicio, dirigirse, Alvarez 327. v3

Señora FORMAL SE OFRECE CON UNA chica de 10 años para cocinar ó lavar, San Juan 236.

SIRVIENTA SE OFRECE, ENTIENDE de cocina, dirigirse Adela, Nicaragua 735 [illegible] 735.

SE OFRECE MUCHACHO JAPONES DE 27 años para trabajo de mucamo ó cualquier otro trabajo, Ituzaingó 335, pieza 10. v3

SE OFRECE HOMBRE De 37 años, español, para mucamo ó portero, con recomendaciones, Piedras 442, Pedro Gómez. v4

Señora FRANCESA SE OFRECE PARA dama de compañía ó otro trabajo, para persona sola, C. R., 30, A. de Mayo 575. v4

SE OFRECE señora DEL PAIS PARA servicio de matrimonio, dos ó tres días por semana para lavar ropa, Figueroa 194. v4

SE OFRECE MATRIMONIO JOVEN, español, con buenas recomendaciones para todo trabajo, Venezuela 2986, pieza 22. v4m

SIRVIENTA SE OFRECE, SABIENDO costura, para el campo; por carta ó personalmente, S. C. Romero, Pavón 3214. v3m

Señora JOVEN SE OFRECE PARA COCIna sencilla y otros quehaceres con un chico de 7 meses, ocurrir Humahuaca 1070. v3r

Señorita DECENTE SE OFRECE PARA compañía y pequeños quehaceres de matrimonio ó persona sola, Perú 809. v3

SE OFRECE SIRVIENTA PARA MUCAma de adentro ó comedor; ocurrir General Hornos 1480, Barracas al Norte, departamento 111 se prefiere Barracas. v3

SE OFRECE UNA señora VIUDA PARA gobernanta ó para el cuidado de niños solos ó para señora mayor, entiende de costura, Constitución 1734. v3

SE OFRECE UNA MUCHACHA ARGENtina, para todo servicio de matrimonio solo ó tres personas mayores, Pringles 1310. v3

Señora FORMAL SE OFRECE CON buenas recomendaciones; todo trabajo, poco sueldo, en cambio de pieza y comida á su marido, Belgrano 1478. v3

Señora VIUDA, CON DOS HIJOS MAyores, se ofrece para encargada de casas ó departamentos, ciudad ó campo; ocurrir, Talcahuano 58, dep. 3, D. G. v3m

SE OFRECE MATRIMONIO VENECIAno, sin hijos, quintero y jardinero, la señora para cuidar aves, con diez años de recomendaciones, B. Mitre 3752. v3m

Señora SERIA VIUDA, CON INFORMES inmejorables, se ofrece como dama de compañía ó de llaves en familia respetable, Corrientes 1439. v3ms

Señora española DE RESPETO DESEA atender persona enferma, viudo con ó sin hijos, ó viaje á Europa, acompañando, Pellegrini 644, al fondo.

SE OFRECE señora EXTRANJERA PAra trabajo doméstico, liviano, sabe costura, sin pretensiones, Santiago del Estero 118. v3

Señorita FORMAL SE OFRECE PARA mucama, corta familia, con buenas recomendaciones, tratar Esmeralda 680, piso 21. v4

SIRVIENTA SE OFRECE PARA CASA de todo trabajo ó para mucama, sabiendo planchar y coser, con buenas recomendaciones, Cangallo 4189. v3

SE OFRECE MATRIMONIO CON UN hijo de 20 años, para cuidar casa inquilinato ó conventillo en cambio de alquiler, dirigirse Cerrito 544, p. 12. v3

Señora VIUDA, SOLA, HONORABLE Y educada, vasco-española desea colocarse con familia honorable que viaje á Europa, dirigirse á T. G., Paso 382.

Señora E HIJOS EMPLEADOS EN CASA mayorista, desean como encargados, casa de departamentos ó familias, referencias á satisfacción, escribir P. Restante D. R. M.

Señora VIUDA, ITALIANA, JOVEN, CON hijo, se ofrece como guardarropa de hotel ó para mucama, escribir á Aguirre 73.

Señora FRANCESA SE OFRECE para dama de compañía ó ama de llaves para viajar, entiende de costura, buena recomendación, calle Chacabuco 344.

Señora VENIDA DEL CAMPO DESEA colocarse para ayudar á los quehaceres de poca familia, tiene un niño de 3 años, sin pretensiones, Los Patos 361.

Señora ARGENTINA, FORMAL, SE ofrece para estancia, lavar, planchar y otros quehaceres, precio 40 $, Constitución 2671.

SIRVIENTA SE OFRECE, ENTIENDE de cocina ó para lavar y planchar por día ó por horas, dirigirse á María, Andrés Arguibel 1315.

SE OFRECE VIUDA FRANCESA, COCInera muy limpia, con buenas recomendaciones ó para acompañar señora, C. Pellegrini 1165, dep. 11. v4

SE OFRECE PARA MUCAMO MUCHAcho recién venido de España, conoce la mesa y demás trabajo, habla inglés; por carta California 1575, Francisco Rodas.

SE OFRECE UN MOZO DE 22 años, SOLtero, de buena presencia, desearía trabajar de portero, peón de tienda ó cualquier trabajo, es trabajador, Cevallos 1318, Domingo Nuñez.

Señora INSTRUIDA Y DE CONFIANZA, para quehaceres livianos y acompañar señora ó señorita, se ofrece, contestar por carta, Cevallos 1667, señora D. Olden. v3

SE OFRECE MATRIMONIO, señora cocinera y el marido quintero y jardinero, recién venidos, saben hablar francés, Cuyo 350, Temperley, F. C. S., se atiende por carta. v4

SE OFRECE MATRIMONIO SOLO PIAmontés, ella para mucama ó cocinera, y él jardinero ó cochero, buena recomendación; tratar Luján, F. C. Oeste, calle General Pinto 16. v3m

SE OFRECE MATRIMONIO español DE 40 años, él es cocinero de cocina sencilla ó ambos mucamos para ciudad ó campaña, ella sabe planchar, Luzuriaga 671, Antonio Sigüenza. v3

Señorita española, INSTRUIDA Y EDUcada, se ofrece como acompañante de señora, señoritas ó niños y algunos quehaceres familiares; dirigirse personalmente Maipú 952. v3

Señorita TURINESA SE OFRECE PARA mucama y gobernanta de niños, únicamente para acompañar familia distinguida á Europa en cambio de pasaje, Maipú 925. v3

Señorita FORMAL SE OFRECE CON buenas recomendaciones, para mucama de comedor y cuidado de la casa, tratar Esmeralda 630, pieza 3, por carta ó personalmente A. L. v4

SE OFRECE HOMBRE DE ALTA ITAlia, serio, portero y limpieza, conducta intachable, con certificado de la casa que estuvo 3 años, y garantía de su honradez, ciudad ó campo, por carta ó personalmente, Bermejo 1173. v4

SE OFRECE UN MATRIMONIO ESPAñol recién venido con un niño de un año para encargado ó cosa análoga, los dos muy dispuestos para todo y él con certificados que acreditan su personalidad de haber desempeñado cargos públicos. Gascón 1128.

UN MUCHACHO DE 15 años, SE OFRECE, Rivadavia 4112. v3

EDICTOS JUDICIALES

EDICTO JUDICIAL — POR DISPOSIción del señor Juez de 1a. instancia en lo Civil de la Capital Federal, doctor don Raimundo Nevares, se cita, llama y emplaza por el término de treinta días á contar desde la primera publicación del presente, á todos los que se consideren con derecho á los bienes dejados por fallecimiento de doña Pastora Hernández de Gilmour, ya sea como herederos ó acreedores, para que dentro de dicho término comparezcan por ante su Juzgado, Secretaría del que suscribe, á deducir sus acciones en forma, bajo apercibimiento de lo que hubiere lugar por derecho. — Buenos Aires, Febrero [illegible] de 1912. — Francisco Terrero. v[illegible]

SOCIEDADES

SOCIEDAD FEM. DE M. S. ITALO-ARgentina, se cita á las señoras socias á la asamblea general que tendrá lugar en segunda convocatoria el sábado 2 de Marzo á las 4 p. m. en su local Belgrano 866. — La comisión directiva. v2

LICITACIONES

DEPARTAMENTO DE INGENIEROS DE la provincia. — La Plata, Marzo 1o. de 1912. — Licitación. — Llámase á licitación por el término de quince días para la construcción de edificios destinados á oficinas del telégrafo de la provincia en Saladillo y Roque Pérez. Las bases, pliego de condiciones y demás datos se hallan á la vista de los interesados todos los días hábiles de 8 a. m. á 12 m. en la sección de arquitectura. Las propuestas se abrirán en presencia de los interesados el día viernes 15 del corriente mes á las 10 a. m., en este departamento. — El secretario. v15

INTENDENCIA GENERAL DE LA ARmada. — Habiéndose anulado el renglón de calzado en la licitación que tuvo lugar en esta intendencia el 9 del corriente, llámase á nueva presentación de propuestas hasta las 2.30 p. m. del día 5 de Marzo próximo, para la provisión de 12.000 pares de borceguíes y 3.000 pares de botas de color. Por el pliego de condiciones y demás datos, los interesados podrán ocurrir á la secretaría de la intendencia general de la armada (Brasil y P. Colón), todos los días hábiles en horas de oficina. — Capitán de fragata, Emilio A. Bárcena, secretario. v3m

MUNICIPALIDAD DE GENERAL VILLEgas. — Licitación — Por resolución de la C. Municipal, se llama á licitación por el término de treinta días, contados desde la fecha, para la instalación y explotación de una usina eléctrica para el alumbrado público de esta localidad. Las propuestas deberán presentarse en la secretaría municipal en el sello correspondiente, en pliegos cerrados y lacrados y acompañadas de un certificado que acredite haber depositado en el Banco de la Provincia á la orden de esta municipalidad, la suma de pesos tres mil m|n., como garantía de seriedad de la propuesta y cumplimiento del contrato, antes del día 2 del próximo Marzo, en cuya fecha, á las 4 p. m., serán abiertas en presencia de los interesados, reservándose la municipalidad el derecho de aceptar la más conveniente ó rechazarlas todas. El pliego de condiciones queda expuesto en la secretaría municipal, donde los interesados pueden concurrir todos los días hábiles en las horas de oficina. — General Villegas, Febrero 1o. de 1912. — David R. Vigilia, secretario. v3m

NAVEGACION

COMPAÑIA ARGENTINA DE NAVEGAción (Nicolás Mihanovich) Lda.

LINEA DEL SUR

Vapor nacional "RAWSON"

Saldrá con pasajeros y carga para Río Gallegos y escalas el día 3 de Marzo de 1912, haciendo escalas en los siguientes puertos:
SAN ANTONIO (OESTE)
MADRYN
CAMARONES
COMODORO RIVADAVIA
DESEADO
SAN JULIAN
SANTA CRUZ y
RIO GALLEGOS.

Para informes dirigirse á la administración, calle 25 de Mayo esquina Cangallo. v3mso.

R. M. S. P. — Compañía MALA REAL Inglesa — Servicio rápido de vapores postales entre Buenos Aires, Brasil, San Vicente, Lisboa, Vigo, Cherburgo y Southampton.

Viajes de recreo en 15 días

El vapor "DANUBE" saldrá el 8 de Marzo.

BANCOS Y COMPAÑIAS ANONIMAS

BANCO DEL RIO DE LA PLATA — Tacuarí 15: Descuento de pagarés sobre mercaderías en la aduana ó despachadas y anticipa sobre alquileres y bienes raíces sin hipotecarlos. Recibe depósitos en Caja de Ahorros, en cuenta corriente y á plazo fijo, abonando buen interés.

BANCO DE GALICIA Y BUENOS AIRES — Se avisa á los señores accionistas, que el directorio ha resuelto no cobrar en este trimestre la 3a. cuota de los certificados de la emisión de 1909, ni la 5a cuota correspondiente á los de la emisión de 1911, y autorizar solamente la integración de ambas emisiones á los accionistas que lo deseen, del 15 al 30 del corriente. — Buenos Aires, Marzo 1o. de 1912. — El secretario. v15

BANCO INMOBILIARIO ARGENTINO — Se ruega á los señores accionistas se sirvan pasar por las oficinas calle Reconquista 401, á fin de cobrar el último dividendo por saldo de liquidación. Se avisa también que en las mismas oficinas se canjearán las acciones por dinero efectivo á razón de 220 francos por cada acción, de acuerdo con lo resuelto por la asamblea del 23 de Noviembre de 1910. v4m

BANCO EDIFICADOR DEL PLATA — Av. de Mayo 1411, 1o. — A fin de evitar reclamaciones ulteriores, se recuerda á los señores accionistas que el día 15 de Marzo próximo vence el plazo acordado en la asamblea general para suscribir 9.482 acciones de la 3a. serie, en iguales condiciones que las fijadas para la emisión de la 2a. serie. — Buenos Aires, 24 de Febrero de 1912. — A. González Crespo, Director delegado. v15m

BANCO ANGLO SUDAMERICANO — Ldo. 78 Reconquista 78.

Fondo de reserva . . . 850.000 lib. est

Abona sobre depósitos hasta 50.000 pesos moneda nacional:

	Papel	Oro
A plazo fijo, 3 meses .	3 ½ %	3 ½ %
A plazo fijo, 6 meses	4	4
	Papel	Oro
En cuenta corriente hasta $ 200.000 .	1 %	sin interés

BANCO DE LONDRES Y RIO DE LA Plata Ldo. — Londres, París, Amberes, agencia en Nueva York; Buenos Aires, Bartolomé Mitre 399; Barracas al Norte, Avenida Montes de Oca 701; Once de Septiembre, Pueyrredón 801; Bernardo de Irigoyen 1155; Boca, Almirante Brown 1133; sucursal Norte, Santa Fe 2139; Rosario, Mendoza, Bahía Blanca, Concordia, Tucumán, Paraná, Córdoba. — Montevideo: calle Cerrito 203 y agencia calle Río Negro número 5; Paysandú, Salto Oriental, Río de Janeiro, Pará, Pernambuco, Sao Paulo, Santos, Bahía, Curityba, Victoria, Manaos (Brasil), Valparaíso. La tasa de interés de este Banco desde la fecha hasta nuevo aviso será como sigue:

	Papel.
Por depósitos en cuenta corriente	sin int'rés
Id á tres meses fijos	3 ½ %
	Oro sellado
Por depósitos en cuenta corriente	sin int'rés
Id por tres meses fijos	3 ½ %
Id por seis meses fijos	4 %
Adelantos en cuenta corriente . .	8 %

Se reciben depósitos en Caja de Ahorros en las sucursales Once de Septiembre, calle Santa Fe, calle Bernardo de Irigoyen, Boca del Riachuelo y Barracas al Norte.

James Dey y Harry Scott, gerentes. — Septiembre 1o. de 1911.

LA PRENSA

Buenos Aires, Marzo 2 de 1912

RELAMPAGOS INTERNACIONALES

Pocos días antes del trascendental suceso que enluta á la nación brasileña, habíase producido un hecho diplomático, cuyo comentario fué naturalmente postergado por aquel luto nacional.

Nos referimos á la declaración de la cancillería de Itamaraty, comunicada á la Argentina, por el órgano respetabilísimo del señor Costa Motta, según la cual el Brasil intervenía en el Paraguay, para sostener las autoridades constituídas.

Pensamos que ni el gobierno argentino, ni la opinión pública, ha advertido en este incidente todas las proyecciones internacionales que podría comportar. En Montevideo, entretanto, la declaración ha causado legítima alarma entre los publicistas y los escritores preparados.

La política argentina jamás ha sido de intervención, en las cuestiones internas de los Estados vecinos. Ha sido juiciosamente de absoluta abstención, excepto el caso algo vago de la presidencia Mitre, en los asuntos del Uruguay, en 1864.

Se ha dicho que últimamente la cancillería argentina había invitado al Brasil á realizar una intervención conjunta, con fines civilizadores y humanitarios; y que esta iniciativa dió motivo al Brasil para definir el carácter de su actual acción armada en el Paraguay.

El error fundamental en que incurre nuestra cancillería, substrayendo los actos del país al conocimiento del mismo, no nos permiten pronunciarnos de una manera firme, sobre su actitud en el caso.

Sin embargo, un sentimiento de benevolencia hacia el jefe del Estado y hacia el Ministro de Relaciones Exteriores, nos inducen á pensar, que tal vez corre una interpretación equivocada de la proposición argentina.

Analicemos, en efecto, las apariencias, á falta de documentos.

Que hubo una proposición argentina al Brasil, para realizar un movimiento conjunto hacia el mejoramiento del estado de las cosas en el Paraguay, no cabe duda.

Pero, ¿se trata, en realidad de una iniciativa de intervención? Eso habría sido un error tan hondo y aturdido, que no lo concebimos en las personas prudentes que ocupan el gobierno.

Habría sido una derogación de nuestra política sensata de prescindencia.

Habría sido una provocación y una ofensa á la soberanía paraguaya, que á su vez habría alarmado con razón al Uruguay y á Bolivia, países también fronterizos y expuestos á los precedentes de la política intervencionista.

Habría sido, en fin, brindar á la cancillería brasileña la prueba de lo que todos sus diarios predicaban en Río, desde que se produjeron los sucesos, es decir, de la acusación allí mantenida oficial y popularmente, de que la República Argentina abusaba de su fuerza, para agredir al Paraguay, con el fin de anexárselo.

La lectura de todos los diarios del Brasil, de los últimos treinta días, es interesante y sugerente. Pocos son moderados, entre ellos el "Jornal do Commercio", cuyos dos artículos al respecto fueron escritos en el ministerio de Relaciones Exteriores; serán la última inspiración periodística del barón de Río Branco sobre la cuestión del Río de la Plata.

El tono de la generalidad de los diarios, es violento, amenazador, agresivo é injurioso para nuestro país. Nos sorprende, en verdad, que la prensa argentina no los traduzca y trascriba, como elementos de ilustración del criterio argentino, sobre lo que de nuestro país se piensa en las vecindades. LA PRENSA ha publicado varios extractos.

Itamaraty se habría regocijado de tamaño error del gobierno argentino; y este habría resultado el más eficaz colaborador de aquella cancillería, en su plan de desprestigiar á nuestro país, presentándolo en el acto de asumir actitudes odiosas.

Itamaraty, con tal comprobación, asumirá ante la América y el mundo, el papel de país fuerte, tranquilo, protector de la paz y de los débiles contra las violencias argentinas.

Hay, como se advierte, razones fundamentales para desear y para creer que nuestra cancillería no habrá cometido el trascendental yerro que se le imputa.

Es probable que su invitación, se haya reducido á promover gestiones oficiosas de mediación entre los bandos armados, sin perfilar actitudes de hecho que podrían conducir, en último caso, á la intervención diplomática armada.

Una actitud humanitaria, oficiosa y meramente diplomática entre los bandos implacables, no habría sido censurable, si hubiera sido presentada y dirigida con la discreción que requería.

La influencia moral de las repúblicas Argentina y del Brasil, tiene que irradiar naturalmente sobre los países vecinos, con el influjo indirecto que las civilizaciones ricas y fuertes difunden con espontaneidad en torno suyo.

Pero si no se trataba más que de estos buenos oficios humanitarios ¿qué motivos ha tenido el prudente y experimentado ministro del Brasil en Buenos Aires, para hablar sin ambajes de intervención para sostener gobiernos constituídos?

El, no ha desautorizado los términos que la prensa le atribuye. Y ¿cuál es el gobierno constituído en el Paraguay? Nadie podría decirlo; y los dos gobiernos no lo dirían sino embanderándose directamente en la lucha intestina. La pregunta es una petición de principios, que el Brasil ha resuelto, poniendo su escuadra al servicio de la gente armada en la Asunción. Y eso está, además, prohibido á la República Argentina y al Brasil, por el derecho público del Río de la Plata. En efecto, la posición geográfica del Paraguay y el gran poder de las naciones argentina y brasileña les imponen naturalmente la garantía tácita de la independencia de dicha nación. Intereses políticos vitales, de la Argentina y del Brasil, afirman esta misión.

Por otra parte, los tratados de 1876 que armonizaron los intereses argentino-paraguayo - brasileños, aunque dieran lugar á recelos y debates, impusieron á los aliados aquel mismo deber de garantizar la independencia y la integridad territorial del Paraguay.

Estas son, por lo menos, consecuencias implícitas de aquellos históricos negociados.

¿Qué buscarían, entonces, el Brasil y la Argentina al intervenir ahora en la vida interna del Paraguay, que no polonizaron en 1876?

En el Brasil, atribuyendo á nuestro santo gobierno una malicia y audacias de que nadie lo considera animado, contestan que nosotros promovemos la intervención para anexarnos el Paraguay.

Esta evolución no podría ocurrir sin que el pueblo paraguayo así lo hubiera resuelto espontáneamente; y aun entonces la República Argentina, tendría que meditar hondamente su actitud, ante las enormes deudas de guerra y de otro orden que pesan sobre el Paraguay.

Respecto del Uruguay, el derecho de no intervenir y la garantía á su independencia, están explícitamente pactadas en el tratado de 1828, que creó aquella soberanía.

A la faz de estos antecedentes, ¿cuál es el alcance actual, cuál será la futura trascendencia del derecho de intervención, en la vida interna de las naciones del Plata, que afirmó el barón de Río Braco poco antes de fallecer?

¿Será esa misma política la que inculca el nuevo canciller del Brasil? ¿Ha querido notificarnos que las situaciones del Paraguay y del Uruguay quedan custodiadas por las armas brasileñas? ¿Habrá sido todo esto, un simple relámpago de tormenta de verano?

El tema tiene nuevas faces, que abordaremos sucesivamente honrando esta alta inspiración: la armonía definitiva con el Brasil sobre las bases de una sabia política de recíproco respeto é interés.

NOTAS DE VIAJE

(De nuestra corresponsal viajera)

El friso para la nueva sala del Parlamento Italiano — En el taller del pintor J. A. Sartorio — La magnitud de la obra y los detalles de su ejecución.

Roma, Enero de 1912.

El pintor Julio Arístides Sartorio ha dado en estos días los últimos toques á la que será su obra magna: el friso alegórico para la nueva sala del Parlamento Italiano. Como el friso de Angel Zanelli para el altar de la patria en el monumento de Víctor Manuel II, será una de las más grandiosas esculturas debidas á un único artista, asimismo el friso de Sartorio constituye una de las obras pictóricas de mayor tamaño. Este friso mide 120 metros de largo por 3.70 de alto, y será colocado á 14 metros de altura sobre una superficie cuya base es una línea elíptica. Hay en ella 285 figuras (los caballos y un toro inclusive), de tamaño doble del natural. Fué ejecutado en 29 meses, desde Junio de 1909 hasta Octubre de 1911. Luego el autor consagró dos meses á los últimos toques.

Durante el período mencionado de 29 meses, el autor ha pintado una figura cada tres días, más ó menos. Es un triunfo pictórico, que en nuestra época no corre el trance de ser vencido fácilmente.

Julio Arístides Sartorio me ha recibido en su gran taller de la calle María Cristina, en uno de los barrios más hermosos de la Roma moderna. El local donde el artista trabaja, muy vasto, es de una elegancia sobria y severa, careciendo por completo de los objetos y muebles artísticos, de las infinitas chucherías que inundan otros talleres y que la mayoría de los artistas prefieren. Es amplio, lleno de luz, ordenado como una sala de exposición.

Para facilitar su trabajo el artista ha fraccionado el friso en recortes rectangulares, altos como el friso mismo y de ancho diverso, según el motivo del decorado. Los lienzos, tendidos sobre sus telares, ocupan dos vastos locales y el autor me los enseña uno tras otro, metódicamente, proporcionándome detalles é informes, en forma clara, concisa, como quien quiere ser bien comprendido y no tiene tiempo para perder.

La ampliación del palacio de Montecitorio, que comprende la nueva sala del parlamento, está confiada al arquitecto siciliano Ernesto Basile, á cuya obra se ha unido la del pintor Sartorio que colocará su friso de manera que en frente al banco de los ministros esté la representación lírica de la historia italiana, con las virtudes populares y las calidades espirituales ofrecidas á la Patria por el Renacimiento: enfrente á los bancos de los diputados estará, como amonestación continuada, la representación épica de la misma historia.

El friso empieza por la figura simbólica del Piamonte, quien levanta á la juventud italiana libertada.

Luego, aparecen las cien ciudades que rodean el Renacimiento junto con las virtudes populares.

En el centro se destaca la personificación de la Joven Italia, con una cuádriga guiada por dos Dioscuros, uno rubio y el otro moreno, simbolizando el Norte y el Sur de Italia. A la derecha el idioma unificado, el Humanismo, las Artes; á la izquierda, las Descubiertas, el Clasicismo, la Caballería. Hay en este grupo las banderas de la Casa Saboya y la de la Liga Lombarda. Enfrente de los diputados se ven las Furias que excitan las irrupciones de los Bárbaros. Los Comunes amparan: los italianos luchan para rechazarlos allende las fronteras. Aquí están evocados los acontecimientos épicos del pueblo italiano, es decir, el Heroísmo comunal y el Resurgimiento. En el centro está ilustrada la frase del himno de Garibaldi: "Si scopron le tombe: si levano i morti".

Es el amanecer: los combatientes están excitados por la canción de la libertad y la bandera nacional aparece cerca del Piamonte, concluyéndose las teorías del friso.

Sartorio para simbolizar las virtudes civiles no quiso inspirarse ni en la figuración de Giotto, demasiado cristiana, ni en la de Lorenzetti, demasiado verista: tuvo por el contrario una inspiración personal, que resultó muy acertada.

El friso carece casi por completo de desnudos femeniles: no hay sino cinco de ellos: uno de mujer y cuatro de niñas.

Sartorio explica eso afirmando que el desnudo femenino no es hermoso, estética y decorativamente. Fidias dice el artista, que era decorador inmejorable, ha modelado el cuerpo de la mujer siempre envuelto en pliegues. Sartorio ha estudiado mucho las obras de Fidias y se jacta de ser el primero en hacer este apunte. Dice que la estética está tan sólo en el cuerpo de la niña y en sus cuatro desnudos ha tratado de expresar la nobleza de esta edad característica por su casta pureza....

No cabe aquí la discusión sobre estas teorías personales del artista que, sin duda, no lograrían la aprobación general é incondicional pero que ostentan en su originalidad una lógica impresionante. Más oportuno es señalar el por qué de la elección de la técnica al "encausto" (temple), á la del fresco para la ejecución de la obra. El fresco hubiera exigido un gasto mayor y un período más largo de tiempo. El aula está todavía en construcción y se necesitarían dos años para secar las paredes: luego cuatro años de trabajo. Así, el fresco ya está listo y su colocación podrá empezarse á fines de Marzo próximo. Además, la técnica del "encausto" es preferible porque el aula no es en piedra, con oro ó estuques, sino sencillamente está revestida en madera.

Es sabido que el encargo de presentar un boceto para la decoración del aula nueva del parlamento, ha sido recibido directamente por Sartorio, del arquitecto Basile, bajo la aprobación de la comisión parlamentaria. Eso en los primeros días de 1908, en Febrero del mismo año, Sartorio salió para Londres, para realizar estudios sobre el friso del Partenón y lo de Andrea Mantegna, este último ejecutado al temple. El boceto fué aprobado en Noviembre de 1908 y en 1909 fué firmado el contrato de trabajo, el que ha durado como he dicho desde Junio de 1909 hasta Octubre próximo pasado. En este último período, Julio A. Sartorio ha desempeñado, simultáneamente á este trabajo colosal, la enseñanza de la cátedra de pintura en el Instituto de Bellas Artes; ha escrito un pequeño poema: "Sibilla"; ha compilado la guía de la Academia de San Luca; ha hecho un estudio esmerado sobre "Marmorari", romanos de la Edad Media y escribió una novela: "Cómo son los fantoches". Además ha hecho parte de una serie de comisiones por encargo del ministerio de Instrucción Pública. Eso puede proporcionar elementos, para juzgar la actividad asombrosa del artista, cuyo talento ecléctico ostenta las características del genio latino.

En cuanto á los datos biográficos, Julio Arístides Sartorio es romano, hijo de un escultor de buen renombre, quien impuso al hijo la elección de una carrera artística y precisamente de la pintura. Pobre, Sartorio empezó á trabajar para vivir; hacía copias de cuadros célebres. Luego, los últimos términos de cuadros ajenos y por fin, los cuadros completos, que los adquirentes firmaban.... El pintor recuerda esta forma de explotación de su talento sin amargura, y más bien con agradecimiento; era el único recurso para continuar, simultáneamente sus estudios personales y preparar su propia carrera.

El primer cuadro aparecido con su nombre, fué el afamado "Malaria", exhibido en Roma en 1882; entonces Sartorio tenía 21 años. Este cuadro está actualmente en la República Argentina.

Más tarde, Sartorio pasó á Alemania de profesor en la escuela de Bellas Artes de Weimar, á donde le llamó el gran duque de Sajonia Weimar Carlos Alejandro. Pero en 1898 Antonio Fradeletto, el organizador de las exposiciones internacionales de Venecia, la invitó á volver á Italia y á consagrar todo su talento al arte de su país.

Sus obras más afamadas son, el díptico "La Gorgone y los héroes" y "Diana de Efeso y los esclavos", adquiridas para la Galería de Arte Moderno, en Roma; digno de ser recordado es, asimismo, el gran friso para el salón mayor de la exposición de Venecia.

El friso para el aula del parlamento no se diferencia mucho del boceto aprobado por la comisión: el autor aprovechó las observaciones del público y de la crítica sobre trabajos anteriores, modificando, en algunos detalles, su visión estética así las formas ágiles de sus figuras no ostentan ya la delgadez exagerada que se ha reprochado á sus decoraciones de Venecia.

El artista, aunque conservándose rígidamente fiel á su ideal, ha examinado con serenidad las opiniones ajenas, aceptando las que le parecieron acertadas.

Esta serenidad de juicio es para el artista un elemento notable de éxito.

IDA BAROFFIO BERTOLOTTI.

NOTAS DE LA GUERRA

Los turcos intranquilos — Surgen como fantasmas — Un ataque á Bir-el-Turcqui por los turcos regulares con árabes, contra una patrulla de caballería "Lodi" — Marcha imprevista sobre Ain-Zara — Ultimas noticias.

(De nuestro enviado especial)

Trípoli, Enero 17.

Casi todos los días, las patrullas de caballería italiana recorren el terreno para reconocer la región al Sur de Ain-Zara, y los turcos continuamente insisten con sorprendente actividad en intentar emboscadas á los soldados exploradores.

Pero, los encargados de ese servicio de patrullas, no dejan de estar muy atentos, adelantando con aquellas precauciones necesarias que imponen las medidas de seguridad; sin embargo, á pesar de todo esto, siempre resultan el blanco de los disparos de algún grupo de turco-árabes, ocultos detrás de las dunas. Y de esta suerte se llena completamente el objeto de las exploraciones, sabiéndose hasta qué punto se halla adelantado el enemigo.

Ayer, al obscurecer, las habituales patrullas de caballería italiana, marcharon hacia la vertiente Sudoeste.

Durante algún tiempo, á la distancia de unos tres kilómetros, se oían disparos de fusil, ignorándose la causa, dada la inutilidad del tiro por la enorme distancia; no obstante, los centinelas aumentaron la vigilancia en dirección de los disparos hacia donde fué lanzado por el próximo reflector, un rayo luminoso; pero poco después se estableció la calma.

Más, al poco rato, en dirección Este, hacia Tagiura, se oyeron repetidos disparos de fusilería y el capitán Nesi, comandante del escuadrón explorador que regresaba á Ain-Zara, se dió cuenta de que estaba amenazado por un grupo de turcos regulares.

Estos, girando de su posición frontal, habían ganado el flanco del escuadrón y adelantando habían llegado á hallarse frente de la columna, cuando ésta se disponía á regresar.

La caballería italiana todavía no se había dado cuenta de la estupenda maniobra de los turcos, cuando en el aire negro de la noche, tronó una fortísima descarga de más de cien fusiles.

Al primer momento de sorpresa, siguió una calma perfecta. Los soldados se detuvieron en espera de las órdenes de su capitán; y aunque el escuadrón estuviese en medio de las dunas y la fusilería turca fuese más insistente, no hubo desmayos de ninguna clase.

Mientras tanto, el capitán Veri, en vista de que le sería imposible alcanzar Ain-Zara, si no á costa de pérdidas muy sensibles, decidió inmediatamente apoyar á Tagiura, maniobrando á pelotones, tratando, al propio tiempo, de atraer al enemigo hacia aquel fuerte.

Los turcos persiguieron durante algún tiempo al escuadrón de caballería haciendo sobre él continuo fuego que se volvió innocuo por la obscuridad de la noche, hasta que, sospechando el peligro ó alguna posible sorpresa, se retiró, dejando muertos algunos caballos y herido en el abdómen á un soldado italiano.

El escuadrón, ya cerca del oasis, continuó rápidamente con el herido, que quiso quedarse á caballo hasta que, acompañado por un pelotón, pudo llegar al hospital de sangre.

Mientras tanto, el resto del escuadrón, replegándose, poco después entró en Ain-Zara, sin otros incidentes.

1) "ALARMA" EN UN PUESTO DE GUARDIA — 2) EL DRAKEN BALON EN EL OASIS DE BU-MELIANA — 3) TRASPORTE DE VIVERES A LA TROPAS, EN PLENO DESIERTO — 4) EN EL FORTIN DE GARGARESCK, FORMANDO TRINCHERAS

Enero 19

Eran cerca de las 12 y en el campamento de Ain-Zara reinaba relativo silencio. En aquella hora, los soldados prefieren la tienda bajo cuya sombra sueñan los hermosos ensueños de amor, de su casita y de su regreso de la guerra con el canto de victoria. Otros, agrupados en tierra, cerca de las baterías, estaban jugando á la lotería y otros, con la azada, trabajaban cerca de las trincheras.

De repente resuena el cañón, Oficiales y soldados salen de las tiendas y de los fortines de las baterías dominados por la más viva curiosidad.

Inmediatamente, al primer cañonazo, siguen otros; el aire es sacudido por las detonaciones que se oyen en la dirección de Bir-Tobras y la arena se levanta en roja polvareda.

El campamento está en alarma; los soldados se arman y van á sus puestos, listos para contestar al imprevisto ataque del enemigo.

Las trincheras en seguida son ocupadas para la defensa, mientras en el observatorio del fortín, oficiales salen con objeto de averiguar de dónde provienen los disparos.

A la distancia de unos cinco kilómetros, se ve al enemigo extendido á lo largo de las dunas, cubriendo un frente de cerca de 1.400 metros.

Su número es de unos tres mil, que con orden y tranquilidad adelantan, protegidos por las continuas depresiones del terreno arenoso. Con los anteojos se ve que son árabes con turcos regulares que intentan un ataque en toda regla.

Los artilleros italianos ya están en su sitio, los oficiales miden la distancia y dan órdenes de puntería y después de fuego: son las piezas de 149 que puestas en acción comienzan un fuego rápido contra el enemigo.

Los proyectiles salen con detonación ensordecedora y silban cortando el aire. Caen frente al enemigo, impetuosos y mortíferos, levantando en el punto de llegada gruesas trombas de arena. Con los anteojos se observan los efectos de los disparos hechos; el enemigo, en parte, es diezmado y las cimas de algunas dunas siguientes son deshechas.

El pánico en los árabes es inmenso, porque en la excitación del momento, quedan indecisos sobre el movimiento á tomarse; pero después resuelven replegarse y echándose ya á la derecha, ya á la izquierda, desaparecen entre las sinuosidades de las dunas, mientras que los cañones con sus terribles fuegos, frecuentemente los alcanzan. Mientras tanto, de Ain-Zara partía la caballería con la orden de persecución hacia Bir-Tobras; dichas patrullas, formadas por escuadrones del regimiento "Lodi" y "Firenze", al regresar después de oscurecer, comprobaron las pérdidas del enemigo y su alejamiento.

Por cierto, que ese núcleo de árabes-turcos, fuertes, unos 3.000 hombres, tenía la idea de sorprender de improviso á los soldados de las vanguardias italianas, pero su tentativa resultó inútil é infructuosa.

LA INSTALACION DEL TELEFONO DE CAMPAÑA

En el día de ayer, un batallón de alpinos y otro del 6o. de infantería y del 2o. de granaderos, con una batería de artillería y una sección de ingenieros, se trasladaron á seis kilómetros más allá de Ain-Zara, para la instalación rápida del teléfono de campaña. Pocos momentos después funcionaba admirablemente, comunicándose con el comando de Ain-Zara. Francamente, duele decirlo, pero si se hubiese empleado el teléfono en el último ataque de Bir-Tobras, aquel incidente que hubiese podido costar la vida á muchos de nuestros soldados, mandados por el general Pecori en exploración, no se habría producido. El teléfono, en semejantes casos, es una gran ayuda, pues ofrece la posibilidad de pedir inmediatamente socorros urgentes, sin pérdida de tiempo y sin riesgo alguno por parte de oficiales y soldados.

MARQUES D'ARMESANO.

LA DEFENSA NACIONAL

F. C. DE DIAMANTE A CURUZU-CUATIA

EXIGENCIAS DE LA DEFENSA NACIONAL QUE NO CONTADAS

Con estos subtítulos ha aparecido un artículo, en el que se trascriben párrafos de Foch, de Jomini, de Clausewitz y de von der Goltz, diciendo que son los citados por nosotros, pero se trascriben otros, se suprimen partes de los pertinentes y se agregan detalles ajenos al asunto, los que indudablemente, pueden confundir á los no profesionales. Es deber nuestro comentarlos para evitar que se extravíe el juicio en el momento en que se está por resolver el importantísimo asunto del ferrocarril de Diamante á Curuzú Cuatiá.

1o. El articulista manifiesta que trascribe lo que hemos citado, que Foch dice tal cosa en la página [illegible] de su libro "Conduite de la Guerre" y en vez de transcribir lo que expresa en ella, reproduce lo que dice en la página 8. De modo que lo que el articulista expresa, nada tiene que ver con el principio estratégico capital que sostiene Foch en la página 9 y que nosotros sostenemos con él.

Este autor se hace la siguiente pregunta: "¿En quoi consiste ce programme?" y responde con la siguiente nota al pie: "1. C'est encore Clausewitz qui á écrit á propos de l'invasion de la France en 1814: L' objet de l'attaque stratégique ne pouvait étre la conquéte de la France, car un pays d'une semblable étendue, d'un si grand nombre d'habitants, animées d'un esprit guerrier, ne se laisse généralement pas conquérir. D'ailleurs, pour une pareille conquéte, les forces morales et physiques de l'armée alliée etaient absolument insuffisant.

"En general on ne peut se rendre maître de grands Etats qui au moyen de division politiques, ce principe était tout particulierment applicable á la France. La Capitale d'un Etat es le noyau des divisions politiques et Paris l'est plus que tout autre.

"L'objet de l'attaque strategique doit donc étre la défaite compléte de l'armée ennemie et la conquéte de la capitale. Obtenir un seul de ces deux résultats eut été insuffisant, il les fallait tous les deux."

Se ve, pues, que el principio estratégico que hemos citado (la destrucción de las fuerzas enemigas y la división del país ó el apoderamiento de una parte importante de él, como condición indispensable para imponer ventajosamente la paz) es, no solamente citado por Foch y por Clausewitz, con respecto á la campaña de 1814, sino también "generalizado" para "todos los casos", como está dicho en el segundo de los párrafos que transcribimos y se ve también, que en la última frase transcripta, dicen, Clausewitz y Foch, con puntos y comas, que "se necesitan las dos condiciones, porque una sola no basta".

Aun cuando en alguna otra edición de la obra de Foch citada, hubiese diferente compaginación, sería curiosísimo que el articulista no haya visto los párrafos que transcribimos y que son los pertinentes, cuando están solamente "doce renglones" más adelante de los que transcribe.

En cambio, afirma, sin molestarse en demostrarlo, que ese principio estratégico que acabamos de transcribir está en abierta contraposición con los de la época".

A pesar de la respetable opinión del articulista, creemos que "los principios estratégicos son inmutables", existieron, existen y existirán, hasta que se acabe el mundo, como que son algo como axiomas, son lógica, que la razón y los hechos demuestran; y, por eso, el mismo principio que Clausewitz citó para en 1814, Moltke lo citó en 1863-68 y lo aplicó el 70-71; y Foch lo cita en el día y otros lo citarán en el futuro, y, por eso mismo, Napoleón, aconsejó que para aprender estrategia, se debía estudiar las campañas de los grandes capitanes entre los que contaba á Alejandro, Aníbal, César, Gustavo Adolfo, Federico, Turenne, etc., á pesar de que ninguno era de su época), para poder llegar á ser gran general.

En segundo, el articulista, al transcribir de la obra de Jomini el segundo párrafo de "los puntos objetivos", art. 19, cap. III, suprime las partes más importantes de dicho párrafo, el que, queda, así, desvirtuado.

En efecto, en la primera mitad del párrafo citado, dice Jomini: "En stratégie, le but d'une campagne détermine le point objetif. Si ce but est offensif, le point será l'occupation de la capitale ennemie, ou celle d'une province "militaire dont la perte pourrait determiner l'ennemi á la paix. Dans la guerre d'invasion, la capitale est ordinairement le point objectif que se propose l'assaillant."

La mitad última de lo transcrito, que, como se ve es donde Jomini menciona la segunda parte del principio, mención afirmativa que está expresada diciendo: "será la ocupación, etc.", ha sido suprimida por el articulista; pero, en cambio, ha agregado la conclusión del mismo párrafo y dos párrafos siguientes, que nada tienen que ver con el principio citado; aunque sí, son inmejorables para desviar al lector de la comprensión de la segunda parte del principio.

Otra vez, pues, vemos con Jomini, en lo que hemos transcrito, que la [illegible]

gunda parte del principio capital que sostenemos está perfecta y claramente expresada en los renglones suprimidos; y, si á la primera parte del principio capital, que es: la destrucción de las fuerzas enemigas, Jomini no la cita allí, es por ser ajena á lo que en ese inciso trata: los puntos objetivos.

Veamos ahora lo que el articulista ha hecho con la cita que de Clausewitz hicimos.

En el primer párrafo de la página 25 del tomo III de su "Teorie de la grande guerre", Clausewitz dice: "La reponse est simple. La preponderance n'est pas le but á atteindre, elle n'est que le moyen d'y parvenir; le but est de "renverser l'adversaire", ou tout au moins, de s'emparer d'une partie de son territoire, non dans l'interet des forces armees, mais á fin de se creer par la des avantages pour la continuation de la guerre ou des titres á faire valoir au moment de la conclusion de la paix".

Aquí, el articulista, no ve que estas líneas dicen con toda claridad que se necesita: 1o. la preponderancia, para que sirva de medio de "destruir" al enemigo; pero como "destruir" al enemigo es más que excepcional, es casi imposible, lo que hay que hacer con la preponderancia es usarla como medio; 2o. de apoderarse de una parte del territorio, y así obtener las dos partes del principio capital; el articulista desvirtúa este párrafo, traduciendo la palabra "renverser", por "derrotar"; cuando quiere decir "destruir, aniquilar, arruinar, dispersar"; lo cual el mismo Clausewitz se encarga de aclarar en la página 109, donde dice: "......et nous en sommes arrivé á ce resultat que le "renversement" de l'ennemie et par consequent "l'aneantissement" de ces forces armées constituent le but capital de l'acte de guerre"; y después, en la página 146, donde repitiendo nuevamente las dos partes del principio capital indispensable que sostenemos, dice: D'aprés les leçons de l'experience, c'est surtout par le moyens suivants que l'on arrive á "renverser" l'adversaire:

1o. En "dispersant" d'abord son armée, quand cette armée constitue par elle meme un facteur en quelque sorte independant.

"2o. En s'emparant de sa capitale lorsque elle est á la fois le siege des autorités et des corps de l'Etat et le centre des partis politiques.

"3o., etc.

Hechas ya las transcripciones pertinentes, podemos repetir con Clausewitz, que con la derrota se obtiene únicamente la preponderancia; la cual no es el fin á alcanzar, sino el medio de llegar al fin; el cual es "destruir al enemigo", aniquilarlo, "renverser"; y esto, se consigue obteniendo la preponderancia por medio de victorias, y dividiendo el país, apoderándose de una parte capital de él; porque destruir, dispersará un enemigo, es muy difícil, es excepcional, es raramente excepcional.

Véase, pues, en lo transcripto, si Clausewitz sostiene ó no, las dos partes del principio citado: "destrucción del enemigo y apoderamiento de una parte importante de su territorio"; á pesar de que el articulista califica este principio como contrario á los de la época.

Pasemos ahora á examinar el descuido que el articulista sufre con los párrafos de von der Goltz, que transcribe, y veremos que, otra vez, "suprime la parte esencial del único párrafo pertinente.

En efecto: von der Goltz, en la página 448 de "La Nación en Armas" edición chilena, que tomamos para evitar cualquier error nuestro por traducción del texto original en alemán, dice: "Lo primero que hay que hacer cuando espera el enemigo, sacar partido de sólidos puntos, es arrebatarle la esperanza de la victoria destruyendo sus ejércitos activos. Con esto se habrá adelantado considerablemente y tal vez sea lo suficiente, tratándose de un pueblo débil, para obligarle á recurrir á la paz deseada. El paso que hay que dar después es arrebatar al adversario la fe en la vuelta de la fortuna infiel. Lo más seguro para conseguirlo, será el tomarle la capital, el ocupar aquellos lugares ó partes de su país particularmente propicios para la reorganización de sus fuerzas, por los medios que al efecto pueden proporcionarle, el conquistar algunas grandes plazas que habrían de contener el avance de los ejércitos. En tal situación, puede servir la política de poderoso auxilio "privando al vencido de toda probabilidad de socorro extranjero". Sigue finalmente, el último medio, la presión sobre los territorios más ricos y más sensibles ó la ocupación del país entero, en términos que resulten interrumpidas sus comunicaciones con el resto del mundo. Esta es la última ratio de la guerra".

Se ve pues, que von der Goltz no solamente sostiene "el mismo principio capital é imprescindible, sino también que lo aclara por completo y poco á poco, diciendo que "contra los pueblos débiles, á veces", basta destruirles los ejércitos activos, para obligarlos á hacer la paz; y, si no es débil, hay que tomarle la capital ó partes del país; y si esto no basta para satisfacer la segunda parte del principio, hay que ocupar grandes plazas, hay que presionar el país ocupado; y, finalmente, hay que llegar hasta ocupar el país por entero.

El articulista, en su trascripción, suprime "mas de la mitad final" del párrafo que trascribimos; que, precisamente, es donde está la comprobación de la segunda parte del principio primordial é imprescindible; y sin objeto, agrega otros párrafos que confunden el asunto, porque no tienen que ver nada con él.

Deploramos que el articulista no haya tenido la suerte de encontrar en las obras indicadas las citas que hicimos, y que, en cambio, haya encontrado y trascripto otras que no se refieren al asunto, pero que le han servido para formar juicio.

CIRO DE LA BARCA.

EL ALMA DE LA MUERTA

Los Chantemesse y los Desmarais, aunque vinculados por la sangre, se habían detestado siempre.

Madame Desmarais, originariamente Chantemesse, no podía ver á Luis Desmarais, el mayor, sin ser presa, inmediatamente, de un ataque de nervios.

La razón de esta enemistad: su madre.

La madre María, como se la llamaba en el pueblo, sentía una debilidad, bien acentuada, por su hijo mayor.

En verdad, era justo que así fuese; él había partido muy niño, á los diez y siete años, para la ciudad, y había vuelto, si no con grandes intervalos, cada vez que se lo permitían los negocios.

Porque el mayor de los Chantemesse era hombre de negocios; por todo capital, al marcharse del lugar, había llevado su valor y su buena voluntad, y, á fuerza de trabajo, se había creado una posición envidiable y envidiada.

Había empezado con nada, ó casi nada.

Su probidad estricta y su lealtad á toda prueba, fueron reconocidas, y la clientela le llegó, lenta, pero seguramente una clientela sólida y fiel.

Así había llegado á ser uno de los comerciantes mejor conceptuados de la plaza del Havre.

Y el mayor de los Chantemesse adoraba á su madre, y, á pesar de la posición inesperada que había alcanzado, conservaba, en el fondo de su corazón, el sentimiento de no haberse quedado con los suyos.

¡Qué diablos! se había visto obligado á marcharse, so pena de convertirse en pesada carga para sus padres, y eso no lo pensó ni lo quiso un solo momento.

La guerra, la maldita guerra, los había arruinado; su granja había sido incendiada, con todo el producto de la cosecha en los graneros, y el ganado en los establos. Entonces, el mayor de los Chantemesse se había decidido, con el corazón henchido de dolor, á arrancarse del terruño.....

No fué sin derramar abundantes lágrimas que abandonó á su anciana madre; por largo rato, sin decidirse al adiós definitivo, habían permanecido abrazados cerca de la cruz de Sauiles, con la sensación de un gran desgarramiento en el alma, de una desgracia irreparable. Luego, el mocetón, más resistente al dolor, se había desprendido de los brazos de la viejecita, y, con un cayado en la mano, había emprendido la marcha por la carretera polvorienta, bordeada de chopos.

Veinte veces, uno y otro, con los ojos arrasados en lágrimas, se habían vuelto, en un último gesto de esperanza y de adiós. Después el joven había desaparecido en un recodo del camino, y la anciana había regresado al hogar, desconsolada, entenebrecida el alma.

Desde ese día, con la vista fija obstinadamente en la tierra, en la gleba que no había sabido conservarla á su pequeño, con el torso encorvado, erró en los corrales de la granja, como un alma en pena, entornando los ojos á veces, para ver mejor, dentro de sí misma, la imágen querida del ausente.

Meses y años trascurrieron; el mocetón, lentamente, se había abierto camino, había llegado á ser un señor" sin olvidar jamás á los suyos, sin avergonzarse de ellos...

Habiendo conquistado un modesto bienestar, colmaba á su madre, que había enviudado, de toda suerte de regalos; desde el Havre remitía paquetes de comestibles y vinos finos, para dar fuerzas á la anciana.

Pero ella aprovechaba poco, pues los Desmarais acaparaban el dinero y las provisiones; su hija, Annette, que la abuela había criado y arrullado, no sólo la robaba, sino que la maltrataba groseramente.

El mayor de los Chantemesse no ignoraba esas cosas, y no perdonaba á los Desmarais que torturaran á la que consideraba, con sobrada razón, la mejor de las madres.

La vieja María falleció casi repentinamente, y cuando el hijo, avisado por telégrafo, llegó, todo había terminado ya.

Su dolor fué grande. No pudo ver sin amargura á los Desmarais, sobre los cuales, con justicia, hacía recaer la responsabilidad de esa muerte repentina, pues estaba en la conciencia de todos los de la aldea, que la buena madre carecía completamente de cuidados y cariño que la rodearan y ayudaran á soportar sus achaques.

El entierro fué imponente en su sencillez; asistió toda la comuna...; era tan querida la pobre viejecita!

Desearía, había dicho antes de morir, á los Desmarais, olvidando los sufrimientos que les debía, desearía tanto veros unidos!...

En el cementerio se derramaron muchas lágrimas; daba pena ver presenciar el dolor del mayor de los Chantemesse, con el cuerpo sacudido por los sollozos, dudaba de la gran desgracia, dudaba aún, creyendo que, dentro de un momento, al tornar al hogar materno, encontraría, como antaño, á su madre cerca de la estufa, con los brazos cruzados sobre el pecho y los pies metidos en su pellón.

Se marchó pronto. Después de haber estrechado todas las manos, que, en un ademán de simpatía, se tendían hacia él, tomó el camino de la casucha seguido, á lo lejos, por los atribulados Desmarais, que sentían que era más que su madre lo que se había ido, que era una fuente inagotable de dinero y provisiones.

¡Qué vacía le pareció la casa al mayor de los Chantemesse!... Miraba con ojos turbados, y como imbecilizado, aquel interior desolado, que la abuela alegraba, á veces, con su risa indulgente, con su voz, joven y armoniosa, á pesar de los años.

A su vez, los Desmarais entraron. Se detuvieron de repente, con emoción súbita é inesperada, con el corazón oprimido, la garganta dolorosamente atenaceada.

El alma de la muerta parecía flotar sobre sus cabezas; no eran los mismos de un momento antes.

¡Desearía tanto veros unidos!, había dicho la buena anciana....

Los Chantemesse y los Desmarais se abrazaron...

JEAN DE KERLECQ.

LA FRAGATA "SARMIENTO" — SALIDA PARA SU 12º VIAJE DE INSTRUCCION

LA FRAGATA "SARMIENTO" SALIENDO POR EL CANAL NORTE

Ayer, á las 2.30 de la tarde, salió de la dársena Norte, como estaba anunciado, la fragata-escuela "Presidente Sarmiento" para realizar su 12o. viaje de instrucción por el Atlántico Sur y el Pacífico.

A mediodía llegó á su bordo el Ministro de Marina, acompañado de su secretario, ayudante, teniente de navío Horacio Oyuela, rindiéndosele por la tripulación, los honores de ordenanza al par que era recibido por el comandante y oficialidad de la nave. El Ministro inspeccionó todo el buque, realizándose un desfile de los aspirantes y la tripulación, lo mismo que otros ejercicios por los mismos.

A mediodía empezaron á llegar las personas invitadas por el contraalmirante Sáenz Valiente, para almorzar á bordo.

La comida transcurrió en un ambiente de franca amabilidad, hablando al final el Ministro de Marina, quien despidió al personal en nombre del Presidente de la República y en el suyo propio y le recordó el cumplimiento de su deber. Habló después el ministro de Chile, quien tuvo frases amables para nuestro país y su marina de guerra, lo mismo que para el personal de la armada. Cerró los brindis el director de la Escuela Naval, capitán de navío Quiroga, para despedir á los aspirantes que van á realizar el viaje de instrucción reglamentario.

A la hora anteriormente citada, la fragata "Sarmiento" abandonó su fondeadero, iniciando su viaje con rumbo hacia Puerto Militar.

CONGRESO

CAMARA DE SENADORES

LA SESION DE AYER

EL PRESUPUESTO

Se insiste en la anterior sanción

Despachos de comisiones — Exposición-feria de animales gordos — Telegramas diferidos.

Con asistencia de 17 de sus miembros, se reunió ayer el Senado, bajo la presidencia del doctor De la Plaza.

ASUNTOS ENTRADOS

Se dió cuenta de tres despachos de la comisión de hacienda, abriendo otros tantos créditos suplementarios al P. E., para el pago de cuentas de ejercicios vencidos.

El senador Guiñazú hizo moción para que los despachos fueran tratados sobre tablas, pero aquélla no fué apoyada.

—El P. E. comunica que ha suscripto un protocolo con el enviado extraordinario de la República del Paraguay, por el que quedaron reanudadas las relaciones diplomáticas que interrumpió nuestro país con el retiro de su representante en la Asunción.

—El Senado del Brasil envió una nota de agradecimiento á la Cámara, por la comunicación que se le dirigió dándole el pésame por la muerte del barón de Río Branco.

TELEGRAMAS DIFERIDOS

El P. E. comunica que ha tomado en consideración la minuta que le envió el Senado, invitándolo á preocuparse del establecimiento de un servicio especial de telegramas internacionales, llamados diferidos. Asegura el P. E. que dentro de breve tiempo dicho servicio quedará establecido en el país en forma conveniente para el público.

EXPOSICION-FERIA DE ANIMALES GORDOS

Sin discusión es aprobada una comunicación del P. E., contestando una minuta del Senado, que cambia la fecha establecida en la ley respectiva, para la celebración de la exposición-feria anual de animales gordos.

Por la nueva reglamentación, se establece que dicho certámen ganadero se celebrará en Noviembre de cada año, en lugar de Septiembre.

EL PRESUPUESTO

Aprobada la moción del doctor Villanueva para que el presupuesto venido nuevamente en revisión de la Cámara de Diputados fuera tratado sobre tablas, hizo uso de la palabra el senador Mendoza.

DISCURSO DEL SEÑOR MENDOZA

Comenzó diciendo el senador Mendoza, presidente de la comisión de presupuesto, que no se referiría al fondo del asunto, yá dilucidado por el doctor González y aprobado por el Senado con la sanción del presupuesto de 1911.

Me referiré por lo tanto, agregó, á puntos especiales y á rectificar hechos y afirmaciones, que en mi concepto, no pueden aceptarse, y que necesitan ser explicados.

Se ha dicho para combatir la afirmación de que el Senado no podía estudiar el presupuesto, por la época tardía en que se le ha remitido, que esa afirmación no está justificada, desde que nada lo dificultaba para que á imitación del Senado francés, recogiese todos los datos y antecedentes necesarios para preparar su estudio.

No por imitar al Senado francés, sino porque la más elemental previsión así lo indica, las comisiones de presupuesto del Senado, han procedido siempre de igual manera, y por el caso presente, por cierto que la regla no ha fallado.

Llegado el proyecto de presupuesto al Congreso á principios del mes de Septiembre pasado, se pidió inmediatamente copia de él, para hacer su comparación con el de 1911, la que se consiguió á duras penas sólo en el mes de Octubre, realizándose inmediatamente la comparación entre ambos presupuestos.

Fué justamente en este momento cuando la comisión había tomado como base de sus trabajos é investigaciones el proyecto del P. E., que la sorprendió la noticia publicada, por uno de los principales diarios de esta ciudad, anunciando la decisión de la comisión de presupuesto de la Cámara de Diputados, de desechar este proyecto, por considerarlo inconveniente, inadecuado, malo en una palabra para sus fines, y que de acuerdo con el señor Presidente de la República, la comisión elaboraría uno nuevo, que respondiese mejor á las exigencias de la situación.

Confieso sí que esa noticia nos dejó perplejos, pues de realizarse nos quitaba la base para nuestros estudios y trabajos, los que debían servirnos cuando el asunto llegase á nuestra consideración.

Procuramos entonces conocer las nuevas orientaciones y propósitos que se tenían, pero el misterio más impenetrable los cubría, nadie sabía lo que haría la comisión, ni el Ministro de Hacienda, ni los diputados, ni menos, por cierto, los senadores y su comisión de presupuesto.

Así corrieron los días hasta mediados del mes de Diciembre, en que la comisión de presupuesto de la Cámara ó su presidente, nos invitó á concurrir á su seno, para darnos conocimiento del trabajo que habían realizado; según ella, su despacho ya estaba en prensa. Nosotros declinamos entonces el honor, considerando que nada teníamos que hacer, puesto que se trataba de un trabajo ya terminado.

Y sólo á mediados de Enero del corriente año, cuando fué repartido á todo el mundo y sin que en ninguna forma pudiese obtenerlo antes, conoció el informe á los anexos del presupuesto proyectado, dedicándose acto continuo á examinar y estudiarlo rápidamente, para formarse de él una idea y comunicar sus impresiones; son conocidas y el Senado las ha traducido en los hechos, que son del dominio público.

Queda pues evidenciado que si la comisión del Senado no anticipó trabajo y se preparó para despachar rápidamente el presupuesto, como lo hace todos los años, no fué por su culpa, sino principalmente por el repudio que se hizo del proyecto del Ejecutivo, lo que seguramente no había sucedido en el Senado francés, sin que las consecuencias se hicieran sentir inmediatamente, y por la ignorancia en que se la mantuvo, sobre los propósitos y trabajos de la comisión de la Cámara, durante los cinco meses que se ha tomado para despachar este asunto.

Tendré también que referirme, á las cifras que representan los respectivos presupuestos, aunque peque de insistente, para establecer el verdadero monto de cada uno, y sus consecuencias, presentes y futuras; pero debo hacerlo antes, sobre un punto, igualmente interesante, si es que no lo es más.

A todo el mundo ha preocupado y con más razón dentro del Congreso, la actitud espectante del P. E. antes y después de lo que ha dado en llamarse el conflicto entre las Cámaras, cuando á mi modo de ver no ha pasado de un hecho común y frecuente en la tramitación de las leyes. Es cierto que no se ha estado acostumbrado á estas disidencias con motivo del presupuesto; ello, sin embargo, ni le da ni le quita importancia.

Pero volviendo á la actitud del P. E. en la emergencia, no puede negarse que la extrañeza producida, está bien justificada.

Por nuestra Constitución, es el que maneja y administra los caudales de la nación, orienta la economía y dirige sus finanzas, formula y remite al Congreso anualmente el presupuesto de gastos públicos, de acuerdo con sus exigencias y necesidades; así es que en ningún caso le es permitido, ni se aviene con su papel indiferente, la situación que se ventila en este momento, en el que se discuten y resuelven los más altos y grandes intereses.

No se aviene tampoco esta actitud con sus reiteradas y frecuentes declaraciones y amonestaciones, de economías y frugalidades en los gastos, llegando en ciertos momentos como es notorio, á dejarnos entrever el fantasma de la bancarrota, si se persistía, según su expresión, en el despilfarro que se venía haciendo de los dineros públicos. Y fué, sin duda, imbuído en estas ideas y propósitos, que motivó el decreto de economías del 11 de Marzo del año pasado, al presupuesto del mismo, y que más tarde formuló el presupuesto para el corriente en la suma de 362.000.000 de pesos; es decir, más de 80.000.000 menos que el proyectado por la Cámara de diputados, en el que no figuran las obras de salubridad, asegurando que estaban incluídas en él todas las necesidades urgentes de la Nación.

Todo esto sin embargo se ha esfumado, con su actitud indiferente en unos casos, al asunto que se debate, y favorable en otros, al proyecto de la Cámara, lo que hace pensar, ó que ha abandonado sus propósitos de economía y frugalidad, tan preconizadas, ó que prepara un nuevo decreto de economías, como ya se siente decir por ahí; el que en ningún caso se justificaría, puesto que ha tenido y la tiene actualmente, su acción expedita, para ejercitarla en favor de sus propósitos, tantas veces confesados, y que hoy más que nunca el país necesita que se cumplan, en beneficio de sus intereses seriamente amenazados.

Pero, vuelvo á las cifras que necesito compulsar, para establecer el monto de cada presupuesto, y las verdaderas diferencias que entre ellos existe, cosa que interesa á todos conocer.

Afirmo que el presupuesto de 1911, descontando los 29.150.000 $ de armamentos y la partida de obras de salubridad de 12.300.000 $ que no figuran en el presupuesto de 1912, es sólo de 383.000.000 y como aquél alcanza á más de 434.000.000 de pesos, resulta una diferencia á favor del primero de 50.000.000 de pesos, sin contar los 30.000.000 de pesos de crédito argentino, que se autoriza al gobierno á emitir con lo que la diferencia se eleva entonces á más de 80.000.000 de pesos.

Afirmo también que el presupuesto de 1912 se cierra con un "déficit" de más de 40.000.000 de pesos, y que para cubrirlo, ha debido echarse mano del fondo de irrigación, del producto del empréstito destinado á obras en las provincias, y á la creación de nuevos impuestos.

Y afirmo finalmente, que la sanción del presupuesto votado por la Cámara importa sancionar desde luego, el "déficit" para el año entrante, aún suponiendo que no sea aumentado, lo que creo muy difícil, dada la situación en que quedaremos colocados, porque entonces no se tendrán los recursos especiales de que ahora se hace uso, los que además tendrán que ser reintegrados, y entonces, no habría más remedio que hacer un nuevo empréstito y crear nuevos impuestos para cubrirlo, por un valor que no ha de bajar de 100.000.000 de pesos.

Se dice, para dar razón á los grandes aumentos del presupuesto que se pretende poner en vigor que ellos son reclamados por las necesidades de la administración pública en correos y telégrafos, policía, higiene, universidades, colegios, investigaciones agrícolas, escuadra, puertos y tantas otras cosas, lo que no pongo en duda por un solo instante.

Pero es que, nada de esto ignoramos nosotros, ya sabemos que lo que nos sobra son necesidades, y lo que nos falta es plata para satisfacerlas. Pero no es el caso de echar la casa por la ventana para llegar más pronto adonde se quiere, exponiéndonos á llegar más tarde, pues si agotamos nuestros recursos de un solo golpe, vendrá un momento en que no tendremos más que gastar, y nos quedaremos plantados en el camino, con los perjuicios que siempre son inherentes á las obras comenzadas y luego suspendidas.

Lo que se impone, es andar despacio, con paso firme, y resueltos á ir adelante, nunca atrás, y esto se conseguirá manteniendo siempre en alto y sin abatir la bandera de las economías, y de los gastos limitados levantada por el señor Ministro de Hacienda, y que con todo sentimiento lo veo abandonar.

Antes de terminar, me parece de oportunidad llamar la atención de la Cámara, sobre una cuestión á la que atribuyo importancia, por el precedente y por las consecuencias que va á tener.

Como es sabido, la comisión de presupuesto de la Cámara de Diputados, ha operado una modificación completa en los sueldos y en las denominaciones y jerarquías de los empleados, creando las categorías y la escala de sueldos. Pero la misma comisión pensó que esto no podía realizarse, ni dárseles estabilidad sino por medio de una ley especial y propuso y obtuvo la sanción de plan, por el artículo 1o. de la complementaria del presupuesto.

Se comprende, que si esta sanción no se hubiera obtenido, los cambios y modificaciones proyectadas no se habrían operado y probablemente continuaríamos con el régimen actual que era el mismo propuesto por el Poder Ejecutivo.

Y bien, pasada la ley complementaria al Senado, éste la aplazó; quiere decir que quedan también aplazadas y en suspenso todas sus disposiciones.

La Cámara sin embargo, no lo ha entendido así, pues ha insistido en su sanción anterior, por la que se pone en vigor y en acción, muchas de las disposiciones contenidas en la ley aplazada, quedando otras en suspenso por la imposibilidad material de hacerla figurar en el presupuesto; de todo lo que resulta una verdadera incongruencia una verdadera confusión, de la que no veo cómo se pueda salir, si se persiste en el error en que á mi juicio se ha incurrido.

Por ejemplo, el proyecto de ley complementaria, no obstante estar aplazado, se pondrá en vigor por medio del presupuesto de 1912, si es sancionado, en lo referente á las denominaciones y categorías de los empleados y escala de sueldos, artículo 1o. á la incorporación de varias aficinas al presupuesto, artículo 7o. á la nacionalización de una escuela, artículo 12, etc., etc. No será aplicada en el cobro de la adicional del 2 o/o, ni tampoco al aumento del 1 o/o del impuesto de estadística ni al pago de la patente de 50.000 pesos con que se grava á los que emiten estampillas, bonos, medallas, cartoncitos, etc. y en muchos otros casos.

Como se ve, se trata de una cuestión en mi entender delicada, porque afecta prerrogativas de este alto cuerpo, que no pueden ser menoscabadas.

Por lo demás, y llenado mi propósito, debo manifestar al honorable Senado, que estoy cada vez más convencido de que la acción que ha desarrollado en este asunto, no puede ser más patriótica y benéfica para los intereses públicos, y que debe por lo tanto, perseverar en ellas.

Entre el presupuesto de 1911, con todos sus inconvenientes y defectos, como que los tiene realmente, puesto que no ha sido hecho para este año, los que sin embargo pueden corregirse, por el que se economizan 80.000.000 pesos, dejando al tesoro en situación muy desahogada, y el de 1912 por más previsor que sea, pero que nadie conoce, ni ejecutivo, ni congreso, con excepción de la comisión que lo ha preparado y que tiene un déficit considerable, de más de 40.000.000 de pesos, habiendo tenido que echar mano de recursos ya destinados por leyes especiales, las que son derogadas por la ley de presupuesto, como son el fondo de irrigación y el del empréstito destinado á obras públicas en las provincias, que crea además impuestos para cubrirlo y que prepara un nuevo déficit, más considerable para el año entrante, creo que no hay que vacilar, y reitero por lo tanto mi opinión de que el Senado debe insistir en su sanción anterior.

DISCURSO DEL SEÑOR MACIA

Acto seguido habló el senador Maciá, quien comenzó por referirse á la impresión que en el público ha producido la actitud del Senado en cuanto he podido apreciarla, sea por las publicaciones de la prensa, sea por las impresiones que privadamente se recogen, y en los comentarios de los diferentes centros en que éstos se hacen.

Se dice y se comenta, agregó, que el Senado ha hecho una protesta; se considera que ella es debida á la corruptela en la tramitación del presupuesto, que había llegado á limitar su acción á la simple presentación de una planilla que modificaba la sanción de la Cámara de Diputados; pero, reconociéndola esa parte de justicia, se cree también que es un gesto extemporáneo que ha producido una perturbación efectista é inútil, rechazando hoy hechos que ha consentido siempre sin reacción ni protesta.

Al hacer estas interpretaciones y apreciaciones no faltan frases irónicas que son del caso; como por ejemplo, lo de "campanazos ruidosos", lo de "olvido del Senado de su docilidad proverbial"; y se habla también de la costumbre que se llama "corruptela", de la planilla presentada por el Senado, destinada especialmente á atender la clientela particular de cada senador.

Creo que esta palabra que tan públicamente ha resonado debe tomarse en consideración, y aunque sea de paso diré que opiniones como las que se citan no se deben traer ante el honorable Senado sino para volver bien alto por su nombre y para tratar de probar la falsedad que estos conceptos contienen.

Recordemos que hace muchos años, en la antigua casa del Congreso, hubo un día en que, con sorpresa general, el entonces senador Pellegrini, al darse cuenta de la comunicación de la honorable Cámara de Diputados sobre la ley de presupuesto, hizo moción para que quedara en la mesa y para que el Senado, sin abrirlo, lo votara en general y en particular y lo volviera á la honorable Cámara. Esa moción se sancionó y el procedimiento se siguió. Cuando ese hecho se produjo era porque hacía muchos años que venía sintiéndose por el honorable Senado la situación violenta por que tenía cada año que pasar cuando llegaba el momento de discutir la ley de presupuesto.

Recordemos también que año por año, sin protestar, porque no son casos de protesta, ni éstas á nada conducen, el Senado ha dejado siempre, por intermedio del miembro informante de su comisión de presupuesto, la constancia de esa situación violenta que todos los años se le crea, y por consiguiente es un hecho falso el asentimiento y el de la docilidad del Senado: se confunde la prudencia con la docilidad y la pasividad.

En verdad que hay corruptela en la tramitación de la ley de presupuesto. Es sobre el aspecto de estas corruptelas que especialmente quiero encarar la situación actual y creo que hay utilidad en encararla así, porque de encararla y presentarla tal cual es, puede conducirnos á ir á buscar directamente remedios que hagan desaparecer en el porvenir esas corruptelas. Pero la menor de esas corruptelas es la de que los señores senadores se hayan visto obligados en algunos años á presentar planillas de modificaciones á la sanción de la Cámara de Diputados. Hay otras mayores; esas planillas, digámoslo en honor del Senado, no han sido planillas preparadas para satisfacción de clientelas personales: han sido presentadas en cumplimiento de nuestro deber, porque, senadores y representantes de las provincias, nuestra clientela son esas provincias y nuestro deber es tratar, por todos los medios, de satisfacer sus necesidades, de secundar sus progresos y desarrollo. Si á eso se llama clientela particular de los senadores, yo soy el primero que á mucha honra asumo la representación de esa clientela.

Otras son las corruptelas que afectan la tramitación de la ley de presupuesto.

La primera es hacer de la ley general de gastos una ley de amparo de asuntos fracasados en la tramitación ordinaria y regular establecida para la formación de las leyes, asuntos que no han podido seguir ó no han querido las Cámaras que sigan la tramitación de las leyes especiales como exigiría el estudio que cada uno de estos asuntos merece.

Ejemplo: la creación de obispados. ¿Hay algo más ridículo, más incorrecto, que llegado el caso de comunicar á la Santa Sede la ley de creación de un obispado, se le hubiera de enviar el volumen de una ley general de presupuesto de la Nación?

Pero si esto es ridículo, hay algo más grave, como la corruptela de crear juzgados en la ley general de presupuesto, que trae como consecuencia el hecho anómalo de que un juzgado esté con personal y sueldo pagos sin funcionar durante el año porque por la ley de presupuesto se puede crear el personal y la renta de un juzgado, pero no se puede crear la jurisdicción, que es lo que constituye la función, la esencia, el trabajo del juzgado.

Como, por ejemplo, la inclusión de la ejecución de obras públicas, que no tienen ley especial que las consagre, como la inclusión repentina, sin examen previo, de estudios de nuevas obras sin que se haya comprobado la necesidad de esos estudios y de esas obras.

Pero hay algo más como corruptela. Yo tengo la sospecha de que si el honorable Senado hubiera sancionado el proyecto de ley que la honorable Cámara de Diputados sometió á su sanción, habría sucedido este hecho anómalo: que se sancionara por la ley de presupuesto algo vetado por el Poder Ejecutivo en ley especial. No lo puedo asegurar con toda seguridad, pero están las publicaciones en que cada cual podrá comprobar la verdad del hecho; creo que la ley de subsidio para la explanada de Mar del Plata, vetada por el Poder Ejecutivo, hubiera resultado sancionada por la ley de presupuesto de este año; y no lo hubiera sentido por la explanada, que es una obra útil que honra al país y que necesita fondos porque está al terminarse; lo hubiera sentido por las facultades constitucionales del Poder Ejecutivo, pues hubiéramos respondido al veto con una simple sanción de mayoría, cuando la Constitución exige que ese veto se levante por el voto nominal y de dos tercios de cada Cámara.

Hay otra corruptela más. Hacer dentro del trámite parlamentario cuestión de simple detalle de una ley que generaliza y comprende muchos y diferentes tópicos, lo que exige una ley especial y sanción especial de cada Cámara: me refiero, sobre todo, á los impuestos. ¿Cuál es la situación que con esas prácticas se crea el Senado? Lisa y llanamente, que sus rechazos son nulos, no pueden tener efecto. El impuesto creado por la ley general de gastos es un detalle, es un simple artículo de una ley. Cuando el Senado rechaza ese artículo, el impuesto que tal vez si viniera en una ley especial sufriría un rechazo en general y no podría volverse á tratar, rechazado como artículo de la ley general de presupuesto, vuelve á la Cámara de Diputados, ésta insiste y sucede el raro fenómeno de que si es ajustado al trámite parlamentario, es enteramente desajustado con la sana moral y la sana administración, de que rige un impuesto sancionado por una Cámara con el rechazo de la otra.

Este hecho no lo apunto como posible lo apunto como sucedido. En el artículo 25 de la ley complementaria viene incluído el impuesto á las estampillas y bonos que entregan las casas por mayor y por menor, que vino en la ley general de presupuesto de 1911. El Senado lo rechazó, la Cámara de Diputados insistió en general en la ley de presupuesto y el impuesto está en vigor.

¿Cuál es hoy la situación del Senado?

Veamos un momento la ley general de presupuesto, y dejando á un lado el plan general de la organización que la Cámara proyecta, y que yo, por mi parte, considero excelente, que puede ser una muy buena base para ir perfeccionando esa ley; vayamos á los detalles, que es lo que más importa en este caso á la cuestión.

Por el artículo 9 se destinan los fondos de edificación escolar en las provincias de la ley 8537 á rentas generales, con destino á trabajos públicos; por el artículo 12 los fondos de irrigación se ponen á disposición del Poder Ejecutivo para que cubra déficits posibles; por el artículo 11 se autoriza la emisión de tres millones de pesos en títulos de Crédito Argentino.

Si esto, estudiando el contexto de la ley de presupuesto, resulta una declaración paladina de la insuficiencia de las rentas ordinarias para cubrir todos los gastos; quitar los recursos que tenemos hoy de un empréstito con un destino especial y autorizar la inversión de fondos que lo tienen propio, como los de irrigación y autorizar desde luego la emisión de treinta millones para cubrir déficit, importa establecer la situación enunciada ya de que fatalmente, este año de 1912 tiene que terminar por la celebración de nuevo empréstito para cubrir todo lo que nos falta, ¿qué actitud corresponde al Senado si cree ese plan inconveniente? ¿Es ésta ó no una cuestión en que el Senado reclama con razón toda la libertad de discusión y todo el derecho de que su opinión pese por completo en la suerte de la ley, ó es una cuestión que se puede orillar, presentada como de detalle del presupuesto, para que si el Senado es contrario á ese pensamiento de nuevos empréstitos, se anule su voto por una insistencia de la otra Cámara, en un detalle de la ley general de presupuesto?

Veamos la ley complementaria del presupuesto. Recorriéndola ligeramente, consta por lo menos de doce tópicos distintos. Allí está la base de la clasificación de los sueldos y jerarquías del personal administrativo; la modificación de la ley de jerarquías consultados (artículo 5o.); la incorporación á la universidad de Buenos Aires del colegio nacional central (artículo 10); la nacionalización de la escuela de comercio Carlos Pellegrini (artículo 11); la de la escuela profesional de mujeres, Dolores Lavalle de Lavalle (artículo 12); el destino del 2 por ciento de rentas generales para pensiones graciables y becas. Esta es una limitación á las facultades del Congreso para acordar pensiones graciables, pero es una ampliación para la concesión de becas y es una especie de garantía de estabilidad, porque dar renta propia á las gracias, es asegurar el ejercicio de la facultad del Congreso para acordarlas. Allí está la enajenación del material de guerra por el Poder Ejecutivo (artículo 17); está la disposición de que el excedente de los ferrocarriles y obras de salubridad vayan á rentas generales, sobre lo que ya ha dado el Senado su opinión; está el aumento á dos por mil del impuesto á los específicos (artículo 22); está el impuesto á la emisión de estampillas y bonos en el artículo 25, á que antes me he referido; y se deroga el artículo 33 de la ley de contabilidad, que, si bien será todo lo añeja que se quiera, es una ley importante, que hay que modernizar y ponerla á la altura de las exigencias de hoy, acometiendo su reforma.

Hay en estas leyes complementarias del presupuesto, mucho sin duda bueno y mucho que habrá que estudiar y ¿dónde está la efectividad del derecho del Senado de rechazar un pensamiento ó aceptarlo, según que crea que es bueno ó es malo?

Pasemos á la ley de subsidios: en el artículo 1o. se intentó dar nueva vida á un hipódromo que por una ley en vigor tiene un año de plazo para cerrarse y por una reconsideración se anuló esa sanción que pudo llegar también al Senado; por el inciso tercero se destinan á subsidios los fondos del impuesto á los perfumes y específicos, leyes 4039 y 6789, destinadas á la fundación del instituto bacteriológico y estaciones sanitarias en las provincias en que aun no están establecidas; por el 4o. y 5o. se crea un impuesto nuevo á los pasajes; por el 6o. se aumentan las patentes que pagan las casas de joyerías, y si el aumento puede ser aceptado, el monto y la forma pueden no ser aceptados por el Senado; por el inciso 7o. se fija un impuesto al champagne que, como artículo de lujo, es perfectamente aceptable; pero que no lo creo oportuno en los momentos en que estamos tratando con Francia de favorecer la introducción de las carnes argentinas para el consumo. Por el artículo 5o. se organizan los subsidios y la idea me parece excelente y bien concebida; pero ¿cómo puede el Senado aceptar esa organización si á su amparo puede sancionarse lo que él rechaza? Viene también el 2 por ciento adicional al impuesto aduanero, que ya existe; de modo que se involucra, en una ley de detalles y entre una docena de tópicos, un impuesto creado ya y que reclama la sanción porque se cobra y es necesario, y se mezclan asuntos secundarios como la situación de la defensa agrícola, que no tiene para el punto de vista como yo encaro este asunto, casi ninguna importancia.

Ante esta diversidad de motivos, ante este número de leyes especiales, que reclaman el trámite completo ¿qué situación se le crea al Senado? ¿El rechazo si procede? Está probada la evidencia de que es ilusorio, y el Senado que conceptúa que esos proyectos no son convenientes, los aplaza; pero este mismo derecho se discute. ¿Puede el Senado aplazar?

El reglamento que rige al Senado, dictado en virtud del artículo 58 de la constitución, al reglamentar el trámite de las mociones de orden, establece la facilidad de "aplazar por tiempo determinado é indeterminado" los asuntos y es muy raro que el ejercicio de esa facultad, que ha venido ejercitándose desde 1867 hasta la fecha, sin que á nadie se le haya ocurrido contradecirlo, sea ahora desconocido.

Bajo ese punto de vista es que á mí me interesa principalmente la situación creada.

Esto no es un conflicto, es una simple dificultad que no se puede llamar tal, es un tropiezo en la tramitación de la ley y si tratándose de las leyes que han de nivelar y reacomodar las leyes de gastos y recursos el Senado hubiera dicho, pase el presupuesto á la comisión, y estúdielo ésta, hubiera resultado lo que resultará ahora, que tendremos un presupuesto definitivo en Mayo ó en Junio.

¿Qué conflicto ha de ser ese? Es una simple dificultad, pero una simple dificultad que nos llama á meditar seriamente sobre el tópico que he tratado.

Las cámaras argentinas nunca han tenido conflictos entre sí, y el mutuo respeto las salvaguarda suficientemente, porque, en mi concepto, la situación creada es una situación nacida por la fuerza de los hechos y del deseo vehemente de remediar irregularidades.

Yo considero que sabiamente la Constitución acordó á la Cámara que tiene la representación directa del pueblo la iniciativa en materia de impuestos; pero cuando estudio ese derecho de iniciativa, se me ocurre que es correlativo de ese precepto el de que los impuestos deben ser materia de una legislación especial, porque desde que son una especialidad dentro del trámite parlamentario, deben ser una especialidad también para su sanción. Impone ese concepto la importancia que tiene para el pueblo, y sería considerarlo de otra manera; y entonces, con el concepto que tengo de que la legislación de impuestos debe ser una legislación especial, pienso también en lo peligroso que es que la corruptela en la tramitación de la ley general de presupuesto, haga que la Cámara que tiene constitucionalmente el derecho de iniciativa, se convierta en Cámara única anulando el derecho de revisión de la otra Cámara. He demostrado en la exposición que he hecho, como ese fenómeno se produce ya.

De manera, pues, que también el Senado trabaja en interés de los contribuyentes, cuando da el paso que da y sienta la doctrina que sienta, y en lugar de llamarlo conflicto, lo justo sería denominarlo un simple llamamiento al estudio y á la consideración de este fenómeno que se viene sucediendo, un simple llamamiento á la buena voluntad para con un poco de trabajo conjurarlo como se debe.

Comprendo que para resolver este asunto, hay otras dificultades que no nos es dado vencer por el momento. A este respecto, mis opiniones son aun más individuales, pero no tengo inconveniente en darlas, porque creo que conviene ir pensando en esos detalles.

Creo que es una grave perturbación para nuestro régimen la imposibilidad en que está el Poder Ejecutivo de vetar partidas del presupuesto. Vetar una partida, según nuestra Constitución, importa suspender los efectos de toda la ley, y como el Poder Ejecutivo pueda, con el veto, dejar á la Nación sin ley de presupuesto, está moral y materialmente imposibilitado para vetar.

Por eso encuentro que sería sabia la prescripción incorporada á la Constitución, de que el veto de una ó varias partidas de la ley de presupuesto, no suspende los efectos del resto de la ley. De su falta nace esta situación anómala; de que se dicten todos los años decretos de economías, que podrán no ser constitucionales, que podrán no ser legales, pero que surgen de una situación de hecho que debe tolerarse, so pena de dejar á la Nación sin presupuesto.

Y, hablando francamente, entre declarar sin ambages al país, por un decreto: "Esto es lo que considero que no debe cumplirse de la ley de presupuesto", y dejarlo de cumplir callando, en silencio, prefiero, señor presidente, la declaración franca y leal, que pone á todo el país en conocimiento de qué es lo que puede cumplirse y de qué es lo que no se cumplirá de cada presupuesto.

Veo también otra gran dificultad, y esa podría corregirse: es la manera cómo se ejercita la acción del Poder Ejecutivo ante el Congreso. La acción descentralizada del Poder Ejecutivo, que todos los años vemos ejercitarse, la acción de cada ministro pesando por sí, tanto más cuanto más desmerece la acción del ministro de Hacienda, es, señor presidente, una acción del Poder Ejecutivo, que tiene que ser siempre perturbadora. Yo entiendo que donde radica la dirección única y exclusiva de las finanzas del país, donde reside toda la responsabilidad de la suerte de esas finanzas, es donde debe residir también la dirección efectiva, real y eficiente de la confección de la ley de presupuesto y de las leyes de impuesto; en el Ministerio de Hacienda.

En años anteriores hemos visto, señor presidente, con placer, acompañar á cada ley de presupuesto una exposición detallada del estado financiero del país que servía de base al estudio del presupuesto, y esta acción del ministro de Hacienda, ha venido cada vez debilitándose más. Sin embargo, señor presidente, es lo que más se necesita para llegar á la situación creada en muchos países de Europa, que se citan como modelo, respecto de la organización de sus leyes de presupuesto, pero no en el detalle, que voy á citar, común á varias provincias argentinas, y es que establecido que el Poder Ejecutivo conoce y dice la verdad en materia de recursos, sobre esa base, la Constitución establece que el Congreso no puede aumentar los gastos en más que lo que esos recursos puedan cubrir. Sobre esa base han hecho naciones europeas, que se citan á menudo, presupuestos perfectos. Entre nosotros, con esta inseguridad y anarquía en la intervención del Poder Ejecutivo no lo podremos hacer jamás...

Entonces, saquemos alguna utilidad práctica de este incidente surgido; tratemos de afrontar una situación que es urgente afrontar.

Para mí, en materia de presupuesto, el desideratum es éste: que al hacerse, al formular la ley general de gastos, existan previamente bien estudiados y meditados, la ley de impuestos y el cálculo de recursos, y tomándolos por base se haga el estudio de los gastos.

Fíjense los señores senadores, que es necesario, prudentemente, no sobrepasar, sino en condiciones muy extraordinarias, con los gastos la capacidad de los recursos; así se pueden hacer presupuestos acertados. Pero ir directamente á la preparación de la ley de gastos y al encontrarse con que los recursos no pueden cubrir lo que se proyecta, en las angustias de hacer un presupuesto desequilibrado, emperar á improvisar impuestos, es proceder al revés, es exponer al contribuyente á pagar lo que tal vez no pueda pagar.

Hay que pensar que en las leyes de impuestos hay dos factores fundamentales que determinan su monto: primero, las necesidades públicas; segundo, la capacidad del contribuyente para cubrir el impuesto y la oportunidad con que ese servicio se exige.

Este sistema de improvisar impuestos, terminó, cuando se tropieza con gastos que se quieren hacer, pero no hay con qué cubrir, nos expone á sancionar impuestos impremeditados, sobrepasar la capacidad del contribuyente é improvisar formas más irritantes que el presupuesto mismo; en una palabra, á cometer todos los desaciertos.

Terminó la serie de los discursos el senador González, quien amplió sus anteriores manifestaciones sobre el asunto, para solicitar nuevamente de sus colegas el voto negativo para la sanción de la Cámara de Diputados.

ASUNTOS APLAZADOS

Por indicación del senador Villanueva se aplazan todos los asuntos pendientes con despacho de las comisiones.

AGUINALDO AL PERSONAL DE SERVICIO

El senador Villanueva hace moción para que se acuerde un mes de aguinaldo al personal de servicio, y se aprueba.

En seguida se levantó la sesión, que será la última del Senado del período de prórroga.

EJERCITO Y MARINA

El ministro de Guerra — Agregado militar en Francia — Escuela de Guerra — Pago á pensionistas militares — El comandante Ledesma — Licencia. Pases. — Vocal de un Consejo de guerra — Concurso de tiro — Regreso del crucero "Patria".

El Ministro de Guerra permaneció pocos momentos ayer en su despacho, pasando después á la Presidencia, para conferenciar con el doctor Sáenz Peña y concurrir á la trasmisión de mando.

Debido á la ausencia del general Vélez, hubo muy poco movimiento en su ministerio.

—El teniente coronel Avelino Méndez, agregado militar á nuestra legación en Francia, ha comunicado al Ministerio de Guerra que ha sido autorizado por el gobierno de ese país, para visitar los siguientes establecimientos militares: Escuela militar de artillería é ingenieros de Versailles; escuela normal de gimnasia de Joinville-de-Point, y escuela de aplicación de artillería é ingenieros de Fontainebleau.

—Ayer comenzaron las clases en la escuela superior de guerra. El lunes dará en ese instituto, su primera conferencia militar, el doctor Agudo Avila, la cual versará sobre "Higiene Militar".

—El jefe de la sección pensionistas militares, teniente coronel Vigil, dará comienzo hoy al pago de haberes de los pensionistas, por el mes de Febrero.

—Llegó ayer de Salta y se presentó al Ministerio de Guerra, el teniente coronel José Ledesma, quien ha entregado el mando del 5 de artillería. Este jefe se hará cargo hoy de su nuevo puesto en la segunda división del gabinete militar.

—Se ha concedido prórroga de un año al coronel Toscano, y hasta el mes de Marzo inclusive, al coronel Gerardo Aranzadi, para que permanezcan en Europa.

—Pasan al regimiento 1o. de obuses, el subteniente Armando J. Marina y á la plana mayor activa, el teniente Guillermo Romora, del distrito militar 39, Resistencia, y se nombra en su reemplazo al teniente Isaac Rueda Vega, del 9 de infantería.

—Fué nombrado vocal del consejo de guerra permanente, para tropa del ejército, que actúa en Córdoba, el teniente coronel Miguel A. Aull, en el concepto de integrar el período correspondiente al mayor Emilio de Ipola.

—Ha sido designado el cirujano de regimiento, doctor Juan Antonio Buasso, para que efectúe el reconocimiento de los conscriptos que deben incorporarse en el distrito militar número 34, en reemplazo del cirujano del cuerpo en comisión, doctor Carlos M. Matta.

—Comenzó ayer en el local del Tiro Federal, el concurso de tiro de fusil, para el personal subalterno de la armada. El concurso continuará durante varios días más.

—Se ha concedido licencia por el término de 30 días y autorización para trasladarse á Córdoba, al capitán de navío, Ernesto Anabia.

—Posiblemente hoy llegará á esta capital el crucero "Patria", de regreso del Rosario, donde fué para representar á la armada en las fiestas del centenario de la bandera.

BOLETIN TELEGRAFICO DEL EXTERIOR, DE LAS PROVINCIAS Y TERRITORIOS

VIA COLON

ORO DE NUEVA YORK PARA BUENOS AIRES

NUEVA YORK, Marzo 1º—El National City Bank está á punto de embarcar para Buenos Aires la suma de 1.250.000 dollars en oro.

INFORMACIONES COMERCIALES

MERCADO FINANCIERO LONDINENSE

LONDRES, Marzo 1.º — En este mercado monetario fué algo menor que ayer la tirantez, pero no tanto como había permitido esperarlo el pago de siete millones y medio de libras esterlinas en dividendos.

El descuento particular se mantuvo muy firme.

Las cotizaciones del Stock Exchange fueron muy firmes en muchas de las secciones del mercado.

En la de ferrocarriles británicos bajaron mucho por efecto de las noticias recibidas acerca de la huelga minera.

Los ferrocarriles argentinos estuvieron firmes.

En la de títulos extranjeros reinó muy escasa actividad.

Continuó el juego especulativo en la de acciones de minas de estaño del Niger.

La de empresas gomeras estuvo sostenida. El caucho de Pará se cotiza á 4 chelines 7 3|4 peniques la libra.

Las acciones de la compañía de ómnibus subieron seis puntos; las del Metropolitano subieron cinco.

PRECIOS Y COTIZACIONES

CEDULA ARGENTINA

AMBERES, Marzo 1o. — La cédula argentina se cotizó á 42.40.

TITULOS ARGENTINOS

LONDRES, Marzo 1o.—Los títulos del empréstito argentino de 5 o|o de 1909 ex cupón se cotizaron á 100 1|4 o|o; los de 5 por ciento de 1891, á 102 1|2; los de 5 por ciento de 1900, á 87 1|2; los de 5 por ciento de 1886, á 102 1|2; los de 5 por ciento de 1888, á 102; los de 4 por ciento de 1909, á 87 3|4; los de 3 y 3 1|2 por ciento, á 72 1|4; los de 4 por ciento de 1897, á 87 3|4; los de 4 por ciento de 1900, á 87 3|4. La conversión de cédulas provinciales de 3 y 3 1|2 por ciento, se hizo hoy á 72.

DESCUENTOS

LONDRES, Marzo 1o.—Las operaciones de descuento se realizaron á 3 3|8.

EMPRESTITO ARGENTINO

NUEVA YORK, Marzo 1o — Los títulos del empréstito argentino de 1909 se cotizaron á 97 o|o.

FERROCARRILES ARGENTINOS

LONDRES, Marzo 1o.—Las acciones ordinarias del ferrocarril del Sud cerraron á 124 1|2 o|o.

Ferrocarril Buenos Aires Oeste—Se cotizaron á 129 o|o.

Ferrocarril Central Argentino—Acciones ordinarias, á 106 1|2 por ciento. Acciones deferidas, á 100 o|o.

Ferrocarril Buenos Aires al Pacífico—Acciones ordinarias, á 98 por ciento.

Ferrocarril Gran Oeste Argentino—Acciones ordinarias, á 106 o|o.

Ferrocarril Nordeste Argentino — Acciones ordinarias, á 55 por ciento

Ferrocarril Córdoba y Rosario—Acciones preferidas de 6 por ciento, se cotizaron á 108.

Las acciones de segunda preferencia se vendieron á 68 por ciento.

Ferrocarril Central Córdoba — Los debentures de 5 por ciento, á 58 7|8 por ciento.

Ferrocarril de Entre Ríos—Acciones preferidas de 5 por ciento, á 104 o|o

Las acciones ordinarias á 80 1|2 por ciento.

Acciones de segunda preferencia, se cotizaron á 76 o|o.

FERROCARRILES URUGUAYOS

LONDRES, Marzo 1o. — Las acciones del ferrocarril Central del Uruguay, extensión Este, fueron cotizadas á 8 7|8 libras esterlinas, sin dividendo.

Las de la extensión Norte se cotizaron á 7 1|2 libras esterlinas.

FERROCARRILES PARAGUAYOS

LONDRES, Marzo 1o. — Los nuevos debentures de 5 por ciento del ferrocarril Central del Paraguay, se cotizaron á 49 1|2 por ciento.

Las acciones ordinarias se cotizaron á 4 libras esterlinas.

ACCIONES DE RIO TINTO

LONDRES, Marzo 1o. — Las acciones se cotizaron hoy al tipo de 71 7|2.

PARIS, Marzo 1o. — Las acciones de las minas de Río Tinto de 10 libras esterlinas se cotizaron al contado á 1.783 francos.

MERCADO DEL CAPITAL

BERLIN, Marzo 1o. — El descuento oficial se efectuó á 5 por ciento.

El descuento particular se efectuó al tipo de 4 3|8 o|o.

LONDRES, Marzo 1o.—La tasa oficial del descuento en el Banco de Inglaterra es de 3 1|2 por ciento.

El descuento particular se efectuó al tipo de 3 5|16 por ciento.

PARIS, Marzo 1o. — El descuento bancario se efectuó al tipo de 3 1|2 por ciento.

El descuento particular se efectuó á 2 7|8 o|o.

MERCADO DE CAMBIOS

BERLIN, Marzo 1o. — Los cambios sobre Londres se cotizaron á 20.47.75.

GENOVA, Marzo 1o. — El cambio sobre París se efectuó á 100.77 liras los 100 francos.

Sobre Berlín, á 124.22 liras los 100 marcos.

Sobre Londres, á 25.42 liras la libra esterlina.

NUEVA YORK, Marzo 1o. — Los cambios sobre Londres se efectuaron al tipo de 4.87.25 dollars la libra esterlina.

A 60 días, á 4.84.25 dollars la libra esterlina.

A 90 días, á 4.83 dollars la libra esterlina.

Sobre Berlín, á 95.18 75 cents los 100 marcos.

A 90 días, á 94.12.50 francos el dollar.

Sobre París, á 5.18.125 francos el dollar.

A 20 días, á 5.21.125 francos el dollar.

PARIS, Marzo 1o. — El cambio sobre Londres se efectuó á razón de 25.24 francos la libra esterlina.

CONSOLIDADOS BRITANICOS

LONDRES, Febrero 29 — Los consolidados británicos de 2 1|2 por ciento se cotizaron á 78 7|16 por ciento al contado.

A plazos, á 78 11|16 o|o.

RENTA FRANCESA

PARIS, Febrero 29—Los títulos de la renta francesa de 2 por ciento se cotizaron á 94.72 o|o.

RENTA ITALIANA

GENOVA, Marzo 1o. — Los títulos de renta italiana de 3 1|2 por ciento se cotizaron á 98.55.

CONSOLIDADOS ALEMANES

BERLIN, Febrero 29—Los consolidados alemanes de 3 1|2 por ciento se cotizaron á 92.50 por ciento.

Los consolidados de 3 por ciento se cotizaron á 87.80 o|o.

TITULOS URUGUAYOS

MONTEVIDEO, Marzo 1o. — Las acciones hipotecarias se cotizaron hoy para fin de mes, á 121 y para fin de Abril á 122. Los certificados amortizables, para fin de mes á 41.

Los títulos E se cotizaron para fin de mes, á 100.20; los F, para el 29, á 97; los I, á 93, y los K, al contado á 92.20 y para fin de mes, á 92.80; para fin de Marzo, á 92.70.

LONDRES, Marzo 1o. — Los títulos de la deuda consolidada de la República Oriental del Uruguay se cotizaron hoy, á 75.62 1|2.

EL CAMBIO EN CHILE

SANTIAGO DE CHILE, Marzo 1o.—El cambio se efectúa al tipo de 10 3|16 peniques.

El oro está á 177 1|2 o|o.

MERCADO DE CEREALES

TRIGO

PARIS, Marzo 1o.—El trigo se cotizó para Febrero, á 1 dollar 42 5|8 cents el bushel.

BERLIN, Marzo 1o.—El trigo para Marzo se cotizó á 1 dollar 38 1|8 cents el bushel.

HAMBURGO, Marzo 1o.—El trigo argentino para Marzo y Abril se ha vendido en este mercado á 162 marcos la tonelada.

BUDAPEST, Marzo 1o. — En este mercado se ha cotizado hoy el trigo para Febrero, á razón de 1 dollar 29 5|8 cents el bushel.

LIVERPOOL, Marzo 1o. — En este mercado de cereales el trigo se cotizó á los siguientes precios:

El trigo para entregar en Marzo se cotizó á 7 chelines 11 3|8 peniques las 100 libras.

Para Mayo, á 7 chelines 6 5|8 peniques las 100 libras

Para Julio, á 7 chelines 5 3|4 peniques.

El trigo australiano, á 8 chelines 1 penique las 100 libras.

El número 1 de Manitoba, á 8 chelines 6 1|2 peniques.

El número 2, del Oeste, á 7 chelines 11 1|2 peniques.

NUEVA YORK, Marzo 1o.—En este mercado de cereales se obtuvieron los siguientes precios:

El trigo para Mayo se cotizó á 1 dollar 7 cents el bushel.

Para Julio, á 1 dollar 02 5|8 cents el bushel.

En el mercado de trigo disponible los precios fueron los siguientes:

El número 1, de primavera del Norte, á llegar, puesto á bordo á 1 dollar 21 cents el bushel.

Para Julio á 1 dollar 05 1|4 cents el bushel.

El número 2, rojo, puesto á bordo, á 1 dollar 14 cents el bushel.

El número 1, de Manitoba, á 1 dollar 17 cents el bushel.

CHICAGO, Marzo 1o. — Las cotizaciones de trigo en este mercado de cereales fueron las siguientes:

Para Mayo, á 1 dollar 04 cents el bushel

Para Julio, á 97 3|4 cents el bushel.

Para Septiembre, á 95 3|4 cents el bushel.

MAIZ

HAMBURGO, Marzo 1o. — El maíz se cotizó ayer, en este mercado, para Abril y Mayo, á 119 marcos la tonelada.

LIVERPOOL, Marzo 1o. — Se cotizó el maíz en este mercado á los siguientes precios:

El maíz tipo mezcla de los Estados Unidos á 6 chelines 1|2 penique las 100 libras, para Marzo.

Para Mayo, á 6 chelines 7|8 peniques las 100 libras.

dos á 6 chelines 2 3|4 peniques.

El trigo al contado del Río de la Plata, á 6 chelines 10 peniques.

El maíz nuevo, de los Estados Unidos

CHICAGO, Marzo 1o.—El maíz se cotizó en este mercado á los siguientes precios:

Para Mayo, á 70 1|2 cents el bushel.

Para Julio, á 70 5|8 cents el bushel.

Para Septiembre, á 70 5|8 cents el bushel.

SEMILLA DE LINO

HAMBURGO, Marzo 1o.—La semilla de lino del Río de la Plata, se ha cotizado en este mercado á razón de 292 marcos la tonelada, para Marzo y Abril.

AVENA

NUEVA YORK, Marzo 1o. — Los precios de la avena fueron los siguientes:

La número 2, blanca, nueva, se cotizó á 61 cents; la número 3, blanca, á 60 cents; la Standard, á 60 1|2 cents.

CHICAGO, Marzo 1o. — Los precios de la avena fueron los siguientes:

Para Marzo, á 52 3|4 cents el bushel.

Para Mayo, á 1 dollar 4 cents el bushel.

Para Julio, á 41 5|8 cents el bushel.

MERCADO DE CARNES

LONDRES, Marzo 1o.—Las carnes congeladas de oveja se vendieron á 2 chelines 1|2 penique por stone de 8 libras inglesas.

La carne vacuna congelada se vendió á 2 chelines 4 1|2 peniques al contado, por stone de 8 libras.

Los cuartos delanteros, á 1 chelín 8 peniques al contado por stone de 8 libras.

La carne vacuna, sin congelar se cotizó de 2 chelines 8 peniques á 3 chelines por stone.

Los cuartos delanteros se vendieron de 2 chelines 1 penique á 2 chelines 2 peniques.

En las últimas 24 horas entraron en el mercado 3 300 cuartos de novillo chilled.

Nota: El stone equivale á tres kilogramos 127 gramos.

LONDRES, Marzo 1o.—Se considera como consecuencia necesaria de la huelga una disminución de demanda en el mercado de carnes. Por el momento, ese efecto no se ha hecho sentir en las operaciones realizadas hoy.

La oferta de carne chilled fué algo más abundante que lo normal.

Se vendieron cierta cantidad de carnes venezolanas en excelentes condiciones

La carne vacuna congelada de buena calidad es algo escasa.

MERCADO DE CUEROS

HAMBURGO, Marzo 1o. — Los cueros secos, de Buenos Aires, se cotizaron en este mercado de 104 á 107 marcos los 50 kilogramos

Los cueros salados, de saladero, se vendieron de 69 á 72 marcos los 50 kilogramos.

Los cueros salados de matadero se cotizaron de 54 á 64 marcos los 50 kilogramos.

MERCADO DE MANTECA

LONDRES, Marzo 1o. — La manteca argentina se cotiza de 126 á 132 chelines.

La manteca fina, de Cork, se cotiza á 131 chelines.

MERCADO DE LANAS

HAVRE, Marzo 1o. — Las lanas peinadas, del Río de la Plata, se vendieron á 166 50 francos los 100 kilogramos al contado; para Abril á 166.50 francos; para Junio, á 166.50 francos, y para Septiembre, á 165.

ROUBAIX (Tourcoing), Marzo 1o. —La lana peinada, de los puertos del Río de la Plata, fué cotizada á 5.40 francos al contado; para Abril, á 5.35 francos; para Junio, á 5.35 francos, y para Septiembre, á 5.30 francos.

AMBERES, Marzo 1o. — La lana argentina, peinada, se cotizó á 5.40 francos el kilogramo, al contado; para Abril, á 5 3 francos, para Junio, á 5.30 francos; para Septiembre, á 5.25 francos.

MERCADO DE ALGODON

LIVERPOOL, Marzo 1o — El algodón se cotizó ayer en este mercado á los siguientes precios:

El producto Middling, de entrega inmediata, se vendió á 5.91 peniques la libra; para Marzo y Abril, á 5.71 peniques; para Mayo y Julio, á 5.73 peniques; para Agosto y Septiembre, á 5.72 peniques; para Octubre y Noviembre, á 5.64 peniques.

Se vendieron en las últimas 24 horas 6.000 pacas de algodón.

NUEVA YORK, Marzo 1o. — Los precio del algodón en este mercado fueron ayer los siguientes:

Para Marzo, á 10.39 cents la libra.

Para Mayo, á 10.40 cents la libra.

Para Julio, á 10.39 cents la libra.

Para Agosto, á 10.39 cents la libra.

Para Septiembre, á 10.42 cents la libra.

MERCADO DE QUEBRACHO

HAMBURGO, Marzo 1o. — Los rollizos de 78 á 80 marcos los 100 kilogramos.

El extracto de quebracho se vende al precio de 29 á 30 marcos los 100 kilogramos.

MERCADO DE METALES

ORO, PLATA, COBRE Y ESTAÑO

LONDRES, Marzo 1o. — La plata en barras se vendió á 27 peniques.

El cobre estuvo á 64 libras 12 chelines 6 peniques la tonelada.

A 90 días se vendió á 65 libras 7 chelines 6 peniques la tonelada.

El estaño se cotizó á 192 libras 5 chelines la tonelada.

A 90 días, á 189 libras 5 chelines la tonelada.

NUEVA YORK, Marzo 1o. — La plata en barras se cotizó á 58 3|4 cents la onza Troy.

El cobre se vendió á 14.20 cents la libra.

El cobre electrolítico fué ofrecido á 14 7|8 cents la libra. La demanda se hizo al tipo de 14 5|8 cents la libra.

El estaño se vendió á 42.50 cents las 100 libras.

CAMBIO EN MADRID

MADRID, Marzo 1o. — El cambio del oro se efectuó con un premio de 7.65 por ciento.

CAMBIO EN LISBOA

LISBOA, Marzo 1o. — Se efectuó el cambio del oro con un agio de 9 por ciento.

LA GUERRA ENTRE ITALIA Y TURQUIA

FIESTAS RELIGIOSAS EN TRIPOLI

SITUACION INVARIADA DE LOS BELIGERANTES

Discrepancias en el campo musulmán

CONSECUENCIAS DEL COMBATE DE MERGHEB

INFORMACIONES DE ORIGEN ITALIANO

ROMA, Marzo 1o. — Telegramas de Trípoli anuncian que la situación de aquel distrito, permanece invariada.

Aprovechando la tranquilidad que reina, se están activando en todo lo posible los trabajos para la construcción del ferrocarril Decauville que debe unir á Trípoli con Ain-Zara, Gargaresch, Tagiura y demás líneas avanzadas. Una parte del ramal á Ain-Zara está terminado y sobre su vía corren ya dos trenes de carga, que llevan hasta el antiguo cuartel de caballería, materiales bélicos y de construcción, despertando el paso de las locomotoras gran curiosidad entre los indígenas.

También se trabaja con gran actividad en las canteras de Gargaresch y en las obras de reparación del puerto, en las que fueron empleados numerosos peones árabes, que reciben un jornal según una tarifa que fué acordada entre la empresa y la comisión de fomento que preside Hassuna pachá.

ROMA, Marzo 1o. — "Tribuna" publica un telegrama de su enviado especial en Trípoli, quien comunica que el inspector de la división de arqueología del ministerio de Instrucción Pública, señor Aurigemma, visitó en estos días las antigüedades descubiertas en las excavaciones de Ain-Zara y afirmó que el hermoso mosaico que fué hallado á principios del mes pasado, es de origen greco-romano y pertenece, probablemente, á la época del emperador Massenzio, que reinó unos 300 años, después del nacimiento de Cristo.

En cuanto á las tumbas cree que deben haber sido construídas en el primer siglo del imperio romano.

ROMA, Marzo 1.º — Informan de Homs que el general Reisoli dirigió á las tropas de su mando una orden del día, señalándoles las hazañas del alpino Finimondo, de Monreal, Palermo, quien en las dos cargas á la bayoneta que tuvieron lugar en la toma de Mergheb, lanzado por su mismo arrojo entre un grupo de enemigos, no tan sólo pudo salvarse, sino que mató á dos de ellos, hiriendo á otros tres gravemente. Luego, para rescatar el cuerpo de uno de los oficiales de su batallón, que había caído con un muslo traspasado por una bala, á pesar de haber él también recibido dos heridas, se echó otra vez en lo más recio del combate y consiguió su propósito. Se dice que el general Reisoli pedirá para Finimondo la medalla de oro al valor militar, que es la mayor distinción que puede desear un soldado.

ROMA, Marzo 1.º — Informan de Bengasi que un grupo de árabes, de la tribu de Arzila, llegados ayer á aquella ciudad, informaron al comando general que las poblaciones de toda la zona interior inmediata á la costa desean sinceramente la terminación de las hostilidades, con motivo principalmente de la gran miseria que reina entre ellas. En efecto, habiéndoseles cortado los medios para continuar el pequeño tráfico que ejercían con la costa, con la agravante de que los turcos se apoderaron amigablemente ó por la fuerza del ganado y cereales de que disponían, su situación se agrava cada día más.

Los mismos árabes afirman al mismo tiempo que los elementos del interior concluirán por mantenerse neutrales, si los jefes senussis no provocarán algún movimiento de fanatismo en favor de los otomanos.

ROMA, Marzo 1.º—Comunican á "Il Messaggero" desde Trípoli, que el capitán Moizo, de la sección de voladores militares, efectuó ayer por la mañana un largo reconocimiento aéreo, llevando en su aparato al coronel Montezemoli, quien comprobó que las posiciones ocupadas por los turco-árabes continúan siendo las mismas.

Por la tarde voló también el capitán Piazza, quien recorrió durante dos horas toda la zona Sud-Este de Trípoli, logrando fotografiar el campamento otomano de Suani-ben-Aden.

Agrega el corresponsal del diario mencionado que los espías indígenas aseguran que los jefes turcos hacen grandes esfuerzos para que las fuerzas árabes que les auxilian no se dispersen, debido á gran desaliento que reina entre ellas con motivo de la situación crítica porque atraviesan.

Dicen también los espías que la noticia de la nueva derrota sufrida en Mergheb por los turcos árabes acentuó este desaliento, especialmente en Aziziah, donde se reconcentraron las fuerzas rechazadas por la guarnición de Homs, habiendo aumentado el número de las deserciones de una manera alarmante.

Una de las razones que más desconcierto provoca entre los musulmanes es el hecho de que paulatinamente están perdiendo la esperanza de obtener algún notable triunfo sobre los enemigos, en consideración á la táctica del general Caneva, quien avanza tan sólo cuando está seguro de afianzarse en la posición conquistada y no expone sus tropas en lo más mínimo, confiando para disgregar las fuerzas turco-árabes, especialmente, en los efectos de la inacción y de las privaciones, como sobre sus mejores aliados.

Añadieron por último los espías que entre la mayoría de los jefes árabes y los jefes turcos, reinan serias discrepancias, pues aquéllos quisieran retirarse hacia el interior, para continuar las hostilidades en verdadera guerrilla, y éstos contemporizan en la esperanza de poder antes infligir una seria derrota á los italianos, para realzar su prestigio ante las naciones que quieren inducir al gobierno de Constantinopla á hacer la paz.

Estas discrepancias debilitan la cohesión de las fuerzas musulmanas y son el germen de su dispersión

ROMA, Marzo 1.º — Comunicaciones de Homs dan cuenta de que también el día de ayer transcurrió en una calma relativa, continuándose los trabajos para la construcción de las obras definitivas de defensa en Mergheb, que será transformada en un campamento atrincherado, donde se emplazarán artillerías de gran calibre, para dominar los caminos á Tarhuna y toda la zona inmediata. Por la tarde, aparecieron en dirección Sudeste algunos núcleos de beduinos, que fueron en breve dispersados á cañonazos, teniendo lugar pequeñas escaramuzas entre los destacamentos enviados por el comandante de las fuerzas reconcentradas en Mergheb y la vanguardia musulmana, sin pérdidas sensibles por ambas partes, pues los turco-árabes se retiraban después de breve resistencia.

Se añade que durante el combate del martes pasado el teniente Gavotti realizó tres vuelos, prestando importantes servicios al estado mayor pues señaló por dos veces la llegada de refuerzos enemigos.

ROMA, Marzo 1o. — Anuncian de Trípoli que aquella ciudad está animadísima con motivo de las fiestas religiosas musulmanas que empezaron anteayer.

El jefe de policía, doctor Alongi, publicó un manifiesto, redactado en italiano y en árabe, en el cual prohibe aglomeraciones y amenaza con graves penas á aquéllos que no acaten la orden, así como á los que no mantengan una actitud respetuosa hacia la religión musulmana.

Por el momento las fiestas religiosas de referencia no dieron lugar á incidente alguno, limitándose á ceremonias que tienen lugar en las mezquitas, á cantos de alegría y á la característica algazara en el barrio árabe.

ROMA, Marzo 1o. — Comunican de Trípoli á "La Tribuna" que quedó terminado anteayer el galpón-depósito para el dirigible militar que forma parte del parque aerostático del cuerpo de expedición.

Mañana se procederá á su inflación y es probable que pasado mañana se efectúe el primer viaje.

Dice, además, el corresponsal que ayer tarde tuvo lugar una conmovedora ceremonia en Sciarasciat, colocándose una corona de bronce en el lugar donde cayó el teniente de caballería Solaroli. Presenciaron el acto un escuadrón del regimiento lodi de caballería, el hermano del extinto, numerosos oficiales y el teniente general Nasalli Rocca, quien pronunció un breve discurso ensalzando las virtudes cívicas y militares del malogrado oficial.

ROMA, Marzo 1o. — Informes de Nápoles comunican que á bordo del vapor "Rescuer" de bandera inglesa, que fué apresado hace días por dos torpederos italianos, fueron hallados un millar de fusiles Martini, dos mil máusers varios cajones de bayonetas, dos cañones Krupp, cuatro ametralladoras y gran cantidad de municiones. Dichos materiales bélicos estaban cubiertos por 1.500 bolsas de trigo y afrecho.

EN EL EXTRANJERO

BERLIN, Marzo 1o.—En los círculos oficiales se dice que las potencias se dirigirán á Roma sólo con objeto de averiguar bajo qué condiciones Italia estaría dispuesta á hacer la paz á Turquía, pero que no se trata de una intervención propiamente dicha.

Se dice al mismo tiempo que la prensa italiana comete un grave error al pretender que el paso que las potencias están á punto de dar, significa el reconocimiento indirecto de la anexión de la Tripolitania y de la Cirenaica á Italia.

LONDRES, Marzo 1o.—Confírmase plenamente la noticia de que las potencias hacen esfuerzos para arreglar la suspensión de las hostilidades entre Italia y Turquía.

PARIS, Marzo 1o. "Le Petit Parisien" anuncia que tanto las potencias de la "triple entente" ó sea Francia, Inglaterra y Rusia, como Alemania y Austria-Hungría, han resuelto intervenir simultáneamente en Roma y en Constantinopla, con objeto de conocer las condiciones respectivas, bajo las que Italia y Turquía estarían dispuestas á hacer la paz.

INGLATERRA

EL CONFLICTO MINERO

FRACASO DE LAS NEGOCIACIONES

Declaración de Mr. Asquith

LOS PRIMEROS DISTURBIOS

EFECTOS DESASTROSOS DE LA HUELGA

LONDRES, Marzo 1o.- En la sesión celebrada hoy por la Cámara de los Comunes, el primer ministro Mr. Asquith, declaró que la federación minera se negó á aceptar la proposición de discutir separadamente con los patronos de las diferentes regiones la cuestión del salario mínimo. Los mineros insisten en que se acepte sin reserva el principio del salario mínimo. El gobierno cree, por lo tanto, que es inútil continuar las negociaciones. Espera sin embargo, que el lunes próximo podrá hacer una nueva comunicación al respecto.

LONDRES, Marzo 1o.—Los diarios anuncian que el gobierno presentará el lunes próximo á la Cámara de los Comunes un proyecto de ley, tendiente á establecer un salario mínimo para los mineros.

LONDRES, Marzo 1º—En los círculos bien informados se dice que el gobierno no presentará el anunciado proyecto relativo al salario mínimo de los mineros, porque está convencido de que sería imposible obtener la sanción del proyecto sin garantizar la producción, y los mineros están poco dispuestos á ofrecer tal garantía. Es así poco probable que la sanción del salario mínimo por una ley produzca el resultado deseado. Por otra parte, los miembros del partido obrero en la Cámara de los Comunes no votarían tal proyecto.

Los patrones de Escocia y del Sur de Gales sostienen que los mineros han violado sus contratos

Reina gran alarma en los círculos políticos, pues se opina que el actual conflicto está llamado á tener consecuencias incalculables para el porvenir del país.

LONDRES, Marzo 1º—Las últimas informaciones recogidas hacen ascender á 1.049.407 el número de los mineros en huelga.

Aunque los jefes del movimiento hacen esfuerzos para evitar disturbios, se produjeron anoche los primeros actos de violencia relacionados con la huelga. Los mineros del valle de Gwendrath apedrearon los vidrios de los trenes que pasaban y cometieron otros excesos. Más tarde asaltaron las oficinas y los depósitos de las minas de Silverdale, en Staffordshire.

Reina gran actividad en el ministerio de Guerra, pues el gobierno está decidido á enviar tropas á los distritos perturbados. Se niega licencia á los oficiales y en muchos puntos la tropa permanece acuartelada y lista para ponerse en marcha.

LONDRES, Marzo 1o. — La huelga minera, aunque apenas empezada, hace ya sentir sus efectos. Sólo en el puerto de Glasgow hay cincuenta vapores que permanecen ociosos por falta de combustible. Los ferrocarriles de Gales han suspendido el tráfico y pronto seguirán su ejemplo los de otras regiones.

Predomina la opinión de que la huelga será larga y de terribles efectos. Hoy fué despedido el personal de los diques carboneros de Carlton y de Erith and Albert. Suspendieron el trabajo los portadores de carbón de Greenwich y el arsenal de Woolwich, que tiene carbón para seis meses, despidió á los descargadores. Los vapores que hacen el servicio del canal de la mancha no se proveen de carbón en Dover sino en Calais. Suspendieron el trabajo, por falta de combustible, los hornos de ladrillos de Peterbore. Las hilanderías de algodón del Norte de Lancashire, aunque tienen carbón para una semana, cerrarán antes de agotarse su "stock". Las fundiciones de Parkhead en Glasgow despidieron ayer á quinientos obreros, hoy á otros 2.500 y mañana despedirán á los últimos dos mil y clausurarán el establecimiento. La fábrica de locomotoras North British despedirá á sus operarios á fines de la semana entrante. Diez mil obreros de Cleveland tuvieron que suspender el trabajo. Los altos hornos de Middleborough cesarán de trabajar mañana. En Southshields no trabajan unos doscientos obreros. Cerraron sus establecimientos varias fábricas de cuchillos de Sheffield. El ferrocarril Great Central de Sheffield se apropia el carbón existente de acuerdo con la ley que rige en la materia.

LONDRES, Marzo 1º — Permanecieron hoy inactivas todas las minas de Inglaterra, Escocia é Irlanda. Reina verdadera consternación en los grandes centros industriales. Millares de vagones carboneros permanecen en los depósitos.

La cuestión de la guerra y de la paz depende ahora de los mineros; pero éstos no hacen ademán alguno para evitar la terrible catástrofe que se prepara, aunque ya obtuvieron un gran triunfo, puesto que todos admiten ahora el principio del salario mínimo. La opinión pública, que simpatiza con los mineros, se volverá contra ellos si persisten en su actitud intransigente.

Todos opinan ahora que recae una gran responsabilidad sobre los jefes del movimiento, quienes parecen aceptarla sin conmoverse.

Mr. Harvey, miembro del partido obrero de la Cámara de los Comunes, declaró que los mineros no tienen motivos para mostrarse presurosos para terminar el conflicto, ni están dispuestos á dejarse atropellar, como lo fueron los empleados ferroviarios en la última huelga. Una vez declarada la huelga, será difícil reanudar el trabajo.

En los círculos mineros se tiene poca confianza en la eficacia de una ley que haga obligatorio el salario mínimo, porque se cree que tal ley complicaría aún más la situación. Tanto los patrones como los obreros se opondrán al proyecto, porque todos reconocen que será imposible imponer el salario mínimo y garantizar al mismo tiempo el mínimum de la producción. Todos se dan cuenta de las dificultades de la situación y las negociaciones habidas hoy fueron los últimos esfuerzos hechos para arreglar el conflicto sin recurrir á medidas legislativas.

LONDRES, Marzo 1o — Anúnciase que en la semana entrante se reanudarán las negociaciones entre los patrones y los mineros.

La Federación Minera resolvió hoy someter la cuestión del salario mínimo á su comité ejecutivo, el que estará investido de amplios poderes para continuar las negociaciones.

LONDRES, Marzo 1o.—El comité minero recibió hoy un telegrama de la Federación Minera de Francia, la cual anunció que estaba decidida á declararse pronto en huelga, en señal de su solidaridad con los mineros ingleses.

LAS SUFRAGISTAS EN ACCION

Numerosos arrestos

LONDRES, Marzo 1o.—Las agitadoras sufragistas hicieron hoy una ruidosa manifestación, que hizo necesaria la intervención de la tropa.

Dispararon un tiro de revólver en una ventana del ministerio de las Colonias, y apedrearon el domicilio del primer ministro Mr. Asquith. Más tarde apedrearon varias casas de las calles Picadilly, Strand, Hay Market, Oxford y Whitehall.

Fueron arrestadas ciento como agitadoras, entre ellas Mrs. Emmeline Pankhurst, quien encabezó la manifestación de hoy.

POR EL DESMEMBRAMIENTO DEL CANADA

Declaración de un diputado liberal

LONDRES, Marzo 1o. —Comunican de Ottawa que causó gran sensación en todo el Canadá, un discurso pronunciado por Mr. William Millett, miembro liberal de la legislatura de Manitoba.

Según Mr. Millett el rechazo del tratado de reciprocidad celebrado con los Estados Unidos, fué obra exclusiva de las provincias occidentales del Canadá.

Pero las del Este, necesitan el tratado y no están dispuestas á sacrificar sus intereses. Si el Oeste persiste en su actitud, el Este se separará del dominio, organizando una colonia autónoma y disolviendo la confederación canadiense.

CRICKET EN AUSTRALIA

Triunfo del team inglés

LONDRES, Marzo 1o. — Un telegrama recibido de Sydney anuncia que el test match final de cricket terminó hoy con el triunfo del team del club Marylebone.

Los australianos continuaron hoy el segundo innings con el siguiente resultado:

Armstrong y Minnett bowled por Barnes, el primero con 33 y el segundo con 61; Ransford por Woolley, con 9, Macartney y Carter por Foster, el primero con 27 y el segundo con 23, Hordern run out con 4; Hazlitt por Foster con 4. Maclaren not out con cero; extras 33. Agregando los puntos marcados anteayer, se obtiene un total de 292

Resulta que los ingleses triunfaron con setenta puntos.

Buques de guerra movidos por motores

LONDRES, Marzo 1º—El Almirantazgo estudia con gran atención los planos de buques de guerra de gran tonelaje movidos por motores.

La Clyde Company construye actualmente para Alemania un motor de diez mil caballos de fuerza.

La peste bubónica en Durban

LONDRES, Marzo 1º—Un telegrama recibido de Durban (Natal), anuncia que ocurrieron en esa ciudad tres casos de peste bubónica.

El casamiento Ray-Loder

LONDRES, Marzo 1º—La popular artista Gabrielle Ray, contrajo hoy enlace con el conocido sportsman capitán Loder. La ceremonia se efectuó en la iglesia de Saint Edward. Los desposados pasarán la luna de miel haciendo un viaje alrededor del mundo.

ESPAÑA

EN EL CONGRESO

LA GESTION LIBERAL EN INSTRUCCION PUBLICA

CONTINUA EL DEBATE

INTERVENCION DE BURELL

CARGOS RECHAZADOS

MADRID, Marzo 1º—El interés político despertado por la actitud adoptada por los conservadores en el Congreso contra el gobierno, se puso de manifiesto esta tarde, por la gran concurrencia de diputados á los pasillos de la Cámara, que comentaban el probable resultado de la campaña iniciada por aquella minoría.

Los liberales manifestaban que la oposición no daría el resultado que pretenden los conservadores, por cuanto el gobierno cuenta con el decidido apoyo de la mayoría. Los republicanos reconocen que aunque la campaña no tenga efecto por lo que á la crisis se refiere, perjudicará al gobierno, en caso de que continúe la crítica á la obra de los ministerios liberales.

La sesión comenzó esta tarde á la hora de costumbre, presidida por el conde de Romanones, con asistencia de numerosos diputados y numerosos curiosos en las tribunas.

En el banco azul se hallaban el señor Canalejas, y los ministros de Instrucción Pública, señor Jimeno, de la Gobernación, señor Barroso y de Guerra, general Luque.

Después de los trámites acostumbrados, se concedió el uso de la palabra al diputado señor Silió, quien replicó al discurso pronunciado ayer por el ministro de Instrucción Pública. Dijo que éste no había contestado á los cargos que formuló en su interpelación, y sostuvo que el señor Jimeno era "culpable de los despilfarros en el presupuesto de su ministerio."

El diputado y ex ministro de Instrucción, señor Julio Burell, pidió la palabra para contestar á las alusiones que se habían hecho á su gestión ministerial

"Pido, dijo, que se me exija la responsabilidad en que yo haya incurrido durante el tiempo que ocupé el cargo de ministro, responsabilidad que es ilusoria, á pesar de las manifestaciones hechas por el diputado conservador."

"Cuando yo me hice cargo del ministerio de Instrucción Pública, me encontré con una partida en el presupuesto destinada á la catalogación, partida que disfrutaban los mismos que constituían la comisión encargada de informar al gobierno, acerca de la expresada catalogación."

Estas manifestaciones del ex ministro, causaron sensación en parte de la Cámara.

"La justicia de los nombramientos que firmé, agregó el señor Burell, es manifiesta, y en todos los casos me fijé en que recayesen sobre personas de valía. Ahí están los nombres de Altamira y de Ortega Gasset, nombrados catedráticos de la universidad, después de una reñida oposición, en la que intervinieron 82 contrincantes."

Después de justificar la labor realizada durante el tiempo que estuvo al frente del ministerio, el señor Burell enumeró las reformas por él realizadas en instrucción pública y criticó la obra llevada á cabo por los ministros conservadores.

"Tuve que desterrar, dijo, las corruptelas implantadas por los conservadores, y ahora vosotros intentáis inutilizar al partido liberal, acusándole de perturbador é inútil en materia de enseñanza."

"Poco importa la acusación, porque esas campañas sólo perjudican á sus autores."

Al terminar su discurso el señor Burell, la mayoría y algunos diputados independientes y republicanos le aplaudieron, felicitándole por la brillante defensa de la gestión liberal en materia de instrucción pública.

Habló á continuación el ministro del ramo, quien continuó su discurso comenzado ayer. Rechazó con documentos los cargos formulados por el señor Silió, é insistió en que los gobiernos liberales se habían visto obligados á retardar la labor respecto á la enseñanza por causa de los conservadores, que siempre sostuvieron un criterio erróneo.

En términos enérgicos refutó las acusaciones relativas á despilfarro del presupuesto y defendió la justicia de muchos nombramientos.

Las últimas palabras del discurso del señor Jimeno, terminaron entre los aplausos de la mayoría

A continuación hizo uso de la palabra el diputado, señor Miró, quien dijo que tanto los gobiernos liberales, como los conservadores eran culpables del abandono en que se encontraba la enseñanza. Acusó ambos partidos por no tener un criterio definido en tan importante materia y sostuvo que esta falta de criterio radicaba en la forma de régimen político.

Habló nuevamente el señor Jimeno para defender á la monarquía de las acusaciones formuladas y una vez terminado el discurso el presidente considerando suficientemente discutido el asunto dió por terminada la interpelación.

Despacháronse después diversos asuntos comprendidos en la orden del día y se dió por terminada la sesión.

En los pasillos de la Cámara de Diputados comentaron en términos elogiosos el discurso del señor Burell y las manifestaciones del ministro de Instrucción Pública, refutando documentalmente muchos de los cargos formulados por el diputado conservador señor Silió.

LOS CONSERVADORES Y EL GOBIERNO

ENERGICA CAMPAÑA

Declaraciones de Canalejas

MADRID, Marzo 1º—En los círculos políticos de esta capital, el tema general de las conversaciones es el relativo á la campaña de oposición iniciada por los elementos conservadores contra el gobierno, campaña puesta de manifiesto en el Congreso.

La interpelación del diputado conservador, señor Silió, formulada ayer señala según caracterizadas personalidades, el comienzo de un período activísimo en la campaña.

El señor Canalejas habló hoy con varios periodistas, respecto á las cuestiones políticas y se ocupó de la campaña conservadora. "Los conservadores, dijo, cansados de esperar que les dejemos el poder, arrecian la campaña contra el prestigio y la honorabilidad de los elementos liberales.

"La interpelación de ayer es el principio. La campaña de insidia recorrerá todos los ministerios, pero nosotros estamos preparando las cuentas detalladas del activo y pasivo de conservadores y liberales, y contestaremos con una campaña tan enérgica como la de ellos.

"A la interpelación Silió, seguirá la del señor González Besada, y éste caldeará aún más el ambiente político; pero empleará como arma el florete no la navaja trapera."

Las declaraciones del presidente del consejo de ministros, son comentadísimas por los diarios que insisten en que los conservadores arrecian en la campaña para provocar la crisis ministerial.

Algunas personalidades del partido liberal manifiestan que, á pesar de la campaña, el partido continuará en el poder.

CONFERENCIA DEL SEÑOR LA CIERVA

La lucha de clases

MADRID, Marzo 1o.—En el centro de instrucción comercial de esta capital dió hoy una conferencia el ex ministro conservador, señor La Cierva, sobre el tema. La lucha de clases.

A la conferencia asistieron numerosas personalidades políticas del partido conservador y muchos comerciantes é industriales. Hallábanse también buen número de damas y algunos obreros

El conferenciante analizó detenidamente los apasionamientos de los trabajadores que en estos últimos tiempos sueñan más que con las reivindicaciones obreras con movimientos revolucionarios. Dijo que el elemento obrero luchaba por establecer su supremacía sobre las demás clases sociales y que era necesario por consiguiente que ellas acudieran á la defensa contra las amenazas de violencia.

Afirmó que las últimas huelgas de Francia é Inglaterra dieron ejemplo de la necesidad de recurrir á estos medios de defensa de las clases no obreras.

Insistió en que los elementos trabajadores mal guiados en la mayoría de los casos, anteponen los fines políticos á los económicos con error evidente, no sólo por lo que se refiere á resultado de los movimientos, sino por la necesidad de que los elementos de gobierno, se vean obligados á contrarrestar el empuje de aquéllos.

Indicó el conferenciante, como medio de resolver muchas de las cuestiones que dan margen á la lucha de clases la participación proporcional de los obreros en las ganancias del capital.

Al terminar su conferencia el señor La Cierva, fué aclamado por la concurrencia que llenaba el local

PANICO EN UN CINEMATOGRAFO

Un muerto y varios heridos

MADRID, Marzo 1o. — De Valencia comunican que en Alcira, ocurrió hoy un lamentable accidente, á consecuencia del cual han resultado un muerto y varios heridos.

Anuncióse en uno de los cinematógrafos de la ciudad la presentación de la artista Lety Vernés, que exhibiría una gran serpiente, con la cual realizaba juegos interesantes.

Al comenzar la sesión de cinematografía, el esposo de la artista encendió el reflector y sufrió una fuerte descarga eléctrica, á consecuencia de lo cual murió instantáneamente. Varios empleados que se hallaban junto á él, sufrieron también los efectos de la descarga, aunque no con fuerte intensidad.

El local quedó á oscuras y el pánico que se produjo entre los espectadores fué indescriptible. En estos momentos alguien dijo que la serpiente se hallaba en libertad y la concurrencia se precipitó dominada por gran pánico hacia las puertas de salida, las que fueron rotas.

A consecuencia de los atropellos, muchas señoras sufrieron desmayos y algunas resultaron heridas. Varios niños también resultaron con contusiones.

Después de grandes trabajos, la policía logró restablecer el orden y se procedió á prestar auxilio á los heridos.

En el Senado—La sesión de hoy

MADRID, Marzo 1º—Con escasa asistencia de senadores, se celebró esta tarde sesión en el Senado. Asistieron, en representación del gobierno los ministros de Fomento, señor Gasset, y de Hacienda, señor Rodrigáñez

El senador carlista, señor Polo y Peyrolón, pidió al gobierno el expediente, por el cual se ha ordenado la devolución de los bienes de Ferrer á sus herederos.

Después se puso á votación definitiva el proyecto de crédito de diez y seis millones quinientas mil pesetas, destinados á la construcción de carreteras y obras de puertos.

La sesión terminó á la hora acostumbrada.

Llegada de aeroplanos militares

MADRID, Marzo 1º Han llegado hoy á esta capital ocho aeroplanos militares que serán destinados á las operaciones en Melilla.

Varios de los aeroplanos servirán para la enseñanza de ingenieros, en el Parque de Aerostación

El secuestro de una niña—Varios detenidos

BARCELONA, Marzo 1o.—Continúan las investigaciones policiales relacionadas con el esclarecimiento del secuestro de la niña Teresa Guitart hecho de que di cuenta hace pocos días.

En la casa donde fué hallada la niña se han encontrado cartas de la secuestradora por las cuales resultan comprometidas algunas personalidades de esta ciudad.

Han sido detenidas cinco personas, entre ellas el jefe de una banda de ladrones á quien se perseguía desde hace tiempo

El profesor Altamira

MADRID, Marzo 1o.—El próximo domingo se realizará en la Academia de Ciencias Morales y Políticas la recepción del nuevo académico, profesor Altamira

La junta financiera marroquí—Llegada de comisionados franceses

MADRID, Marzo 1o. Hoy llegaron á esta capital los tres comisionados franceses que, en unión de otros tantos españoles, formarán la junta para el estudio de las cuestiones financieras relativas á la zona española en Marruecos.

El informe de esta comisión servirá de base para la solución del punto en las negociaciones franco-españolas respecto á Marruecos.

Licenciados de Melilla—Entusiasta recibimiento

MADRID, Marzo 1º Telegrafían de Valencia que hoy llegaron en el vapor Lázaro 925 soldados licenciados del ejército de operaciones en Melilla

En los muelles esperaban á los licenciados las autoridades civiles y militares, corporaciones y comisiones de los centros sociales y una numerosa concurrencia, que les tributó entusiastas manifestaciones de agasajo.

Todos los vapores surtos en el puerto, en el momento en que se inició el desembarco, hicieron señales con las sirenas, y en los muelles se dispararon bombas.

La muchedumbre acompañó á los licenciados, que correspondían con vítores á España y al ejército, á las demostraciones y agasajo de que eran objeto.

Fábrica incendiada—Grandes pérdidas

BARCELONA, Marzo 1º—Noticias llegadas de Hospitalet, anuncian que en la madrugada de hoy estalló un voraz incendio en la fábrica de tejidos de seda del señor Francisco Vilumara.

El fuego se propagó rápidamente por todo el edificio, y á pesar de los trabajos de los bomberos y brigadas obreras, no pudo ser dominado.

Las pérdidas materiales causadas por el incendio, ascienden á una crecida suma.

NACIONALES - SERVICIO EXCLUSIVO PARA "LA PRENSA" DE SUS

FRANCIA

CAMARA DE DIPUTADOS

DISCUSION DE LA MOCION PIOU

OPOSICION DE M. POINCARE

SU RECHAZO

PARIS, Marzo 1.°—La Cámara de Diputados, presidida por M. Henri Brisson, celebró sesión esta tarde.

Fué discutida la moción presentada por el diputado de la Acción Liberal, por Mende, M. Jacques Piou, que implicaba la revisión del artículo octavo de la Constitución, que da facultades al presidente de la República para que negocie y ratifique los tratados internacionales.

M. Piou preconizaba la creación de una comisión parlamentaria destinada á colaborar con el presidente en el examen y conclusión de los tratados.

El presidente del Consejo, M. Raymon Poincaré, tomó la palabra para oponerse á esa moción.

Dijo que la Constitución francesa no es inmutable, pero en treinta y siete años ha dado pruebas de vitalidad y ha permitido la alianza con Rusia y la "entente cordial" con Inglaterra, hechos de gran trascendencia que no habrían existido á no ser por las facultades dadas al presidente de la República.

Agregó que en lo sucesivo el gobierno no admitiría en los tratados que contrajese cláusulas secretas contradictorias con los tratados públicos, pero que es necesario renunciar á los tratados secretos, pues esto colocaría á Francia en un estado de inferioridad frente á las demás potencias.

Terminó diciendo que siempre dirigiría la diplomacia de acuerdo con los deseos manifestados por el país y con la voluntad del Parlamento.

La moción Piou fué rechazada por 372 votos contra 146.

En seguida se inició la discusión de las interpelaciones referentes á las negociaciones franco-alemanas.

M. Bluysen tomó la palabra para interpelar acerca de la composición y del papel de la comisión encargada de organizar el protectorado en Marruecos y presentó una moción para que sea creado un ministerio de Africa.

La discusión de estas cuestiones quedó aplazada hasta el viernes próximo.

SERIO ACCIDENTE MARITIMO

Un vapor en peligro

PARIS, Marzo 1o.—Telegramas de Dover anuncian, que el vapor francés "Le Nord", en viaje para el Havre, sufrió una violenta colisión en el canal de la Mancha, resultando seriamente averiado.

No obstante, el capitán, sin perder su serenidad, hizo rumbo á ese puerto del litoral británico y desembarcó sin tropiezo alguno los doscientos pasajeros que llevaba á bordo.

La nave reparará sus averías y regresará al Havre, para entrar en el dique.

FABRICA DESTRUIDA POR U'A EXPLOSION

Muertos y heridos

PARIS, Marzo 1°—Telegrafían de Tourcoing que la fábrica para el peinado de la lana de Lorthiois hermanos, muy vinculada con la República Argentina, de donde procedía la materia prima que elaboraba, ha sido casi enteramente destruída por la explosión de las calderas que le suministraban la fuerza motriz.

Además de los daños materiales que son muy considerables, quedaron muertos por la explosión tres de los fogoneros del establecimiento y otros quince fueron heridos y quemados por el vapor.

El estado de algunos de ellos es tan grave, que deja muy pocas esperanzas de que salvarán.

PARTIDA DE LA MISION REGNAULT

PARIS, Marzo 1°—Salieron hoy de esta capital, dirigiéndose á Marsella, M. Regnault, ministro de Francia en Tánger, y los demás miembros de la misión encargada de organizar de acuerdo con el gobierno cherifiano el futuro protectorado de Francia en Marruecos.

Se embarcarán mañana para Tánger y de allí llegarán hasta Fez.

CONSEJO DE DIRECTORES DE GUERRA

PARIS, Marzo 1o. — El ministro de Guerra, M. Millerand, presidió esta mañana el consejo de los directores de dicha repartición.

Se ocuparon de la utilización de las tropas negras en Argelia y Marruecos.

Se resolvió constituir un regimiento de telegrafía militar, del cual serán enviados tres al Africa del Norte.

Además, quedó resuelto que cada sábado convoque el ministro de Guerra á uno de los comandantes de los veinte cuerpos de ejército con el cual conferenciará acerca de las cuestiones relacionadas con la disciplina, el material de guerra el personal y el ascenso de los oficiales pertenecientes á sus respectivos cuerpos.

NOTABLES VUELOS

PARIS, Marzo 1o.—Comunican de Pau que en el aeródromo de Pont Long realizó esta tarde el conocido volador M. Tabuteau, un vuelo de 250 kilómetros en dos horas y ocho minutos.

Por su parte, Vedrines alcanzó el record de la hora, recorriendo en una hora, una distancia de ciento sesenta y cuatro kilómetros y 300 metros.

Ensayo de un hidroaeroplano

PARIS, Marzo 1°—Telegrafían de Niza que el conocido volador M. Paulhan realizó un vuelo desde Juan-les Pins hasta dicho puerto, en un nuevo tipo de hidroaeroplano.

Al llegar á Niza se posó sobre el agua, y al cabo de un instante volvió á remontar el vuelo, y regresó á su punto de partida, recorriendo, por el aire, una distancia de ocho kilómetros.

Con esta hazaña se hizo acreedor á la copa Aspremont.

Fallecimiento de un periodista

PARIS, Marzo 1°—Telegramas recibidos de Burdeos, dan cuenta de que falleció en aquella ciudad M. Gounouilhou, director de "La Gironde" y de la "Petite Gironde".

Desaparece á los 59 años de edad.

El comando del 13 cuerpo de ejército

PARIS, Marzo 1°—Telegrafían de Clermont Ferrand que se hizo cargo el general d'Amade del 13 cuerpo de ejército, que tiene sus cuarteles generales en dicha ciudad, y que guarnece los departamentos del Allier, Loire, Puy de Dome, Haute Loire y Cantal.

El escándalo Flachón

PARIS, Marzo 1.° — La Corte de Apelaciones confirmó el fallo dictado contra M. Flachón, ex director de "La Lanterne", y otras personas por corrupción de menores.

Reapertura de la Facultad de Medicina

PARIS, Marzo 1°—Fueron reabiertas hoy las aulas del 1o. y 2o. años de la escuela de medicina, que habían sido clausuradas con motivo de los desórdenes promovidos por una parte de los estudiantes, por espíritu de hostilidad contra el profesor de anatomía, M. Nicolás.

No se produjo ningún incidente.

Interpelación anunciada

PARIS, Marzo 1.°—El diputado M. Perissoud, anuncia que interpelará al gobierno acerca de la frecuencia con que vienen multiplicándose en esta capital y sus inmediaciones, los atentados contra las personas y las propiedades, y acerca de las medidas que piensa adoptar el gobierno para la seguridad general.

Temores de huelga minera

PARIS, Marzo 1o. — Según noticias recibidas de los principales centros mineros se teme que la huelga de los obreros de las minas de carbón inglesas, tenga repercusión en Francia y se solidaricen con ellos los mineros franceses, declarándose en huelga á su vez.

ITALIA

EN MONTECITORIO

LA SESION DE HOY

ROMA, Marzo 1.°—Se reunió también hoy la Cámara de Diputados, con muy escasa concurrencia de sus miembros.

Después de aprobada el acta de la sesión anterior, se desarrollaron varias interrogaciones de escasa importancia, una de las cuales provocó un pequeño incidente entre el hon. Eugenio Chiesa, diputado republicano por Massa y Carrara, y el hon. Agustín Cameroni, diputado católico por Treviglio, Bergamo, ambos muy conocidos en el ambiente político lombardo. Los dos parlamentarios se increparon duramente sus recíprocas creencias y hubieran polemizado largo rato á no mediar la intervención del presidente que los llamó al orden.

Luego se anularon las actas de las elecciones en Gerace Marina, Reggio Calabria, y acto continuo se reanudó la discusión respecto del proyecto sobre monopolio sobre seguros de vida, aprobándose sus últimos artículos.

Mañana, por consiguiente, tendrá lugar la votación que se hará por escrutinio secreto y el martes se iniciará la discusión de los presupuestos.

LA ESCISION SOCIALISTA

Propósitos de los nacionalistas romanos

ROMA, Marzo 1.°—"Il Messaggero" anuncia que el hon. Ivanhoe Bonomi, representante del colegio electoral de Ostiglia, Mantova, que es uno de los socialistas que imitaron la actitud del hon. Bissolati, declaró que no formará parte del grupo parlamentario de su partido sino después que el congreso nacional del mismo se haya pronunciado respecto de las divergencias que existen entre la fracción intransigente y la que quisiera apoyar al gabinete actual en todos los proyectos que implican reformas económicas ó sociales.

"Il Giornale d'Italia" en su edición vespertina afirma que el hon. Leonidas Bissolati, á pesar de las protestas de muchos de sus electores, no dimitirá, por lo menos en la presente circunstancia, y añade que el grupo nacionalista de esta capital acordó adherirse á la agitación provocada por los estudiantes universitarios á fin de obligar al parlamentario mencionado y á los honorables Antonino Campanozzi y León Caetani, á presentar su renuncia de representantes de los colegios electorales 1, 2 y 4, respectivamente, de esta capital.

NUEVOS TUMULTOS ESTUDIANTILES EN NAPOLES

Clausura de la universidad

ROMA, Marzo 1o.— Informan de Nápoles que la agitación de los estudiantes de aquella universidad contra el rector asumió hoy proporciones alarmantes, haciendo necesaria la intervención de la tropa, pues la policía resultaba impotente para impedir los excesos de todas clases perpetrados por los manifestantes.

Según los telegramas que se recibieron, un grupo de un millar de estudiantes, á pesar de la exortación del vicerrector, después de haber causado nuevos perjuicios en las aulas de las varias facultades, penetraron en la sala del consejo académico, en donde realizaron un "meeting" en que varios oradores reclamaron la renuncia del rector.

Acto continuo, se dirigieron casi todos al Palacio de Bellas Artes, en donde se encontraba el personaje citado, rompiendo los cordones tendidos por la policía y trabándose en continuos pugilatos con los agentes. Pero, un fuerte destacamento de tropa les cortó el paso, de manera que tuvieron que limitarse á una silbatina descomunal y á retroceder sin poder cumplir sus propósitos.

Exasperados por esto, se fueron hasta los institutos clínicos, donde se desarrollaron escenas de increíble violencia, que terminaron tan sólo cuando un centenar de agentes de seguridad y unos cincuenta carabineros se lanzaron sobre los más exaltados, arrestándolos y dispersando á todos los demás.

Con motivo de esta carga, más de veinte estudiantes y otros tantos agentes y carabineros resultaron heridos y contusos; pero el orden pudo por fin ser restablecido.

Actualmente la universidad está cerrada y se dice que no se reabrirá hasta los exámenes. Los diarios locales, mientras tanto, censuran duramente á la juventud universitaria, preguntándoles si con estas violencias quieren demostrar á Europa el grado de civilización de la nueva generación de Italia.

Ecos de un asesinato político

ROMA, Marzo 1°—La Corte de Assises de esta capital pronunció hoy su fallo en el proceso seguido contra los hermanos Piccirilli, de Frascati, quienes, en dicha ciudad, á raíz de una violenta discusión, surgida por antiguos rencores, asesinaron á uno de sus adversarios políticos.

Los Piccirilli fueron condenados á doce años de presidio cada uno.

El proceso Cuocolo

ROMA, Marzo 1°—Telegrafían de Viterbo que sintiéndose muy cansado el doctor Santoro, fiscal en el proceso que se sigue ante aquella Corte de Assises contra los asesinos del matrimonio Cuocolo, el presidente postergó la reanudación de los debates hasta el próximo martes.

El doctor Santoro terminará en aquel mismo día su requisitoria, y se asegura que á fines de este mes, la Corte podrá pronunciar su fallo.

Huelga en los tranvías romanos

ROMA, Marzo 1° — Esta mañana, con motivo de nuevas discrepancias surgidas entre ellos y la gerencia de la sociedad local de tranvías, gran parte del personal se declaró en huelga.

A pesar de ello, los servicios urbanos son casi normales.

Las próximas elecciones

ROMA, Marzo 1o. — "La Tribuna" anuncia que las elecciones generales administrativas para la renovación de los consejos comunales y provinciales de la península, que debían tener lugar en el próximo Junio, se efectuarán en Julio de 1913, pues el gobierno quiere que se hagan de acuerdo á los nuevos padrones que se están recopilando con los datos del último censo. Se dice también que las elecciones políticas para la renovación de la Cámara de Diputados se realizarán en Octubre del mismo año. Ambos comicios se harán con la ley electoral reformada.

Experimento de nuevas granadas

ROMA, Marzo 1o. — El general Alberto Pollio, jefe del estado mayor del ejército, acompañado por varios otros oficiales superiores, presenció hoy los experimentos que se realizaron en el campo de volación de Bracciano con unas granadas de mano de invención italiana.

Dichas granadas fueron lanzadas desde un dirigible y de dos aeroplanos y causaron donde cayeron perjuicios considerables.

Diarios "boycoteados" en Roma

ROMA, Marzo 1o. Como ayer se anunció, esta mañana fué iniciado el "boycott" contra los diarios locales "La Tribuna", "Il Giornale d'Italia" "Il Messaggero" y el diario "Il Corriere della Sera", de Milán, que aumentaron en medio centavo el precio de cada ejemplar, entregado á los vendedores, condiciones que éstos, no quisieron aceptar.

Los órganos mencionados, resolvieron insistir y cada uno organizó grupos de vendedores que estuvieran desvinculados de la federación gremial romana; pero los miembros de ésta, atacaron en todas las calles á los adversarios, desarrollándose escenas de pugilato y hasta riñas sangrientas.

La policía arrestó á varios de los "boycoteadores", pero la agitación continúa.

Para no provocar incidentes. "Il Giornale d'Italia" despidió á los vendedores provisionales é hizo vender el diario por su mismo personal de redacción y administración que no fué molestado y el público lo aclamó.

ESTADOS UNIDOS

LA CUESTION DE PANAMÁ

Un discurso sensacional

WASHINGTON, Marzo 1.°—En la sesión celebrada hoy por el Senado, Mr. Hitchcock, senador demócrata, pronunció un discurso en el que declaró que estaba plenamente justificada la desconfianza que Colombia tiene en la sinceridad de los Estados Unidos. Dijo que estaba perfectamente comprobado que la separación de Panamá se llevó á cabo gracias al apoyo de los más altos funcionarios de los Estados Unidos, y fué obra de un grupo de capitalistas interesados en la antigua compañía del canal de Panamá. En efecto, es imposible hojear los documentos oficiales relacionados con el asunto sin llegar á la conclusión de que la República de Colombia fué objeto de un atropello incalificable. El gobierno de la Unión violó el tratado celebrado con Colombia é instigó el desmembramiento de una débil República hermana. Es, por lo tanto, necesario reparar la injusticia cometida.

El Senado aprobó luego una resolución, por la que invita al presidente Taft á que le comunique la correspondencia cambiada entre el departamento de Estado y Colombia con respecto á la adquisición de la zona del canal de Panamá.

LA CAMPAÑA PRESIDENCIAL

Trabajos en favor de Roosevelt

NUEVA YORK, Marzo 1°—El senador Mr. Joseph M. Dixon, representante de Montana, fué elegido por el comité directivo de la candidatura Roosevelt, para dirigir los trabajos electorales en favor de este candidato.

Mr. Dixon publicó hoy un extensísimo manifiesto, en el que declara que el sentimiento público, con fuerzas avasalladoras será irresistible y que, sin duda alguna, dará el triunfo á Roosevelt á pesar de la actitud del presidente Taft que corrompe á los delegados de los estados del Sur ofreciéndoles empleos.

Los partidarios de Mr. Taft, en cambio, se mantienen tranquilos y dicen que Roosevelt ya perdió su popularidad y que jamás podrá vencer los prejuicios arraigados en el país contra una reelección por tercer término, cualquiera que sea el ciudadano que la pretenda.

Mr. KNOX EN COSTA RICA

WASHINGTON, Marzo 1o. — Un informe recibido por el gobierno, anuncia que el secretario de Estado, Mr. Knox, llegó hoy á Puerto Limón y partió poco después para San José, la capital de Costa Rica.

Las autoridades de Puerto Limón recibieron á Mr. Knox, con gran cordialidad.

Los disturbios en China

WASHINGTON, Marzo 1°—En los círculos oficiales se dice que las potencias tiene, en parte, culpa de los disturbios que se producen actualmente en Pekín. Como se sabe, el motín fué provocado por la falta de pago de los sueldos á la tropa, y el gobierno no ha podido efectuar el pago, porque las potencias le negaron el empréstito que solicitaba con tanta insistencia.

Los derechos sobre el azúcar

WASHINGTON, Marzo 1.° — Los miembros demócratas de la Cámara de Representantes resolvieron hoy presentar un proyecto tendiente á abolir los derechos aduaneros que gravan el azúcar extranjero.

Exportación de huevos

WASHINGTON, Marzo 1.° — Según un informe oficial que acaba de publicarse, en el año 1911, los Estados Unidos exportaron trece millones de docenas de huevos, por valor de tres millones de dólares. En 1907, anteriormente el año de mayor exportación, se exportaron sólo ocho millones de huevos por valor de dos millones de dólares.

CHINA

EL MOTIN EN PEKIN

Continúan los disturbios

PEKIN, Marzo 1o.—La tropa de esta guarnición volvió hoy á cometer nuevos disturbios. Permanecen leales sólo los soldados manchúes. Diez individuos que aprovecharon los disturbios para saquear casas, fueron ejecutados. Los incendios fueron apagados. Las pérdidas causadas hasta ahora por el motín se calculan en tres millones de libras esterlinas.

Los delegados llegados últimamente de Nankín, tuvieron que huir de sus alojamientos, por las ventanas. Las legaciones están atestadas de extranjeros, y las tropas que van á Tientsin conducen á millares de fugitivos.

El presidente electo Yuan-Shi-Kai, pierde el prestigio de que gozaba y se cree que no está en condiciones de dominar la situación. Predomina la opinión de que el motín obedece también á causas políticas, y no fué provocado sólo por la falta de pago de los sueldos.

Un telegrama recibido de Pao-Ting-Fu, anuncia que seis divisiones estacionadas allí, están á punto de amotinarse igualmente.

Falta de pago de intereses

SANGHAI, Marzo 1o.—El gobierno provisional no efectuó aun el pago de los intereses del empréstito del 6 de Septiembre de 1911, que vencieron el miércoles último. El hecho es objeto de serios comentarios.

MEXICO

DERROTA DE LOS ZAPATISTAS

Las incidencias de la revolución

NUEVA YORK, Marzo 1o. — Telegramas de Cuernavaca anuncian que los zapatistas fueron completamente derrotados en la loma de la Herradura, después de un encarnizado combate en el que cayeron sesenta rebeldes y veinte federales.

La población de Santa Catalina fué completamente incendiada y sus habitantes emigran para Lomas de Abra.

El enviado por Madero para negociar la paz con Zapata, señor Martínez, abandonó su misión y se puso á la cabeza de 700 hombres declarándose en favor de la revolución.

En Tehuacan 200 voluntarios se sublevaron contra Madero y tuvieron una colisión con la guarnición local, después de la cual, se escaparon hacia los montes para reunirse á las fuerzas de Salgado. Durante la refriega hubo treinta muertos por ambos bandos.

De Ciudad Juárez anuncian que los vazquistas redujeron los derechos en un cincuenta por ciento y se preparan para marchar contra Chihuahua, donde se les reunirá Vázquez Gómez.

ALEMANIA

CREDITOS MILITARES Y NAVALES

BERLIN, Marzo 1o. — Anúnciase que el gobierno presentará en breve al Reichstag un proyecto por el que propondrá el aumento del ejército y de la armada.

Pedirá los créditos necesarios para la creación de dos nuevos cuerpos del ejército y de una tercera escuadra.

Efectos de la huelga minera

BERLIN, Marzo 1o.—Comunican de Hamburgo, que los vapores extranjeros fondeados en ese puerto, tropiezan con serias dificultades para proveerse de carbón. Algunos de esos vapores tuvieron que aplazar su partida.

Los restos del gran duque de Luxemburgo

BERLIN, Marzo 1o.—Los restos del gran duque Guillermo de Luxemburgo, que se encontraban en el castillo de Berg, fueron trasladados hoy á Luxemburgo.

ECUADOR

ACTIVIDAD POLITICA

GUAYAQUIL, Marzo 1o. — Comunican de Quito, que en esta capital, como en esta ciudad, continúan los partidos políticos trabajando activamente en favor de sus respectivos candidatos á la presidencia de la República.

Esta mañana en la capital se realizó un gran mitin en el cual fué proclamada la candidatura del general Andrade en medio de grandes manifestaciones en honor de este jefe.

Persisten los temores sobre probables desórdenes; la excitación es intensa y el equilibrio de las fuerzas da margen á los preparativos de abusos, cohecho y demás vicios comunes en materia electoral.

PORTUGAL

Hundimiento de un túnel

LISBOA, Marzo 1o. — Anoche se derrumbó el túnel de Albergaria, en el ferrocarril del Norte, originando un gran atraso, en el servicio de esa línea.

Los trenes continuaron corriendo esta tarde por la línea del Oeste y los ramales.

Reclamaciones de oficiales de marina

LISBOA, Marzo 1o. — El señor Freitas Ribeiro presentó hoy á la Cámara de Diputados 148 reclamaciones de los oficiales de la armada nacional, contra los últimos ascensos decretados.

Se dice que en los círculos navales reina un profundo malestar por este asunto.

Partida de la escuadra inglesa

LISBOA, Marzo 1o. — Anuncian de Funchal que la escuadra británica del Atlántico, comandada por el almirante Cecil Burney, después de una permanencia de ocho días en ese puerto, zarpará mañana con rumbo á Vigo.

Los jefes, oficiales y tripulaciones de las naves inglesas, fueron objeto de varios festejos y demostraciones de simpatía de parte por las autoridades insulares.

Rumor desmentido

LISBOA, Marzo 1o. — Se desmiente en los centros oficiales, el rumor de que el gobierno había dispuesto que un fuerte contingente de marinería de la escuadra partiese inmediatamente con destino á la frontera septentrional, con objeto de reforzar las guarniciones allí existentes.

Robo al ministro de Guerra

LISBOA, Marzo 1o. — Comunican de Figueira da Fox que esta mañana penetraron ladrones en el alojamiento del ministro de Guerra, coronel Silveira, que se encuentra en ese lugar, y le sustrajeron el reloj y una suma de dinero.

GRECIA

Descubrimiento de las ruinas de un templo

ATENAS, Marzo 1° — Acaba de descubrirse en los bosques que rodean el monte Olimpia, las ruinas de un antiguo templo de mármol. Las ruinas están relativamente bien conservadas.

El descubrimiento se hizo por casualidad. Un destacamento de gendarmes perseguía á unos malhechores que habían incendiado los bosques, cuando tropezaron con las ruinas.

RUSIA

Un gran escándalo administrativo

SAN PETERSBURGO, Marzo 1°—La prensa se ocupa extensamente de un escándalo relacionado con la guerra ruso-japonesa y que por su magnitud eclipsar á todos los demás originados por aquella guerra. Se trata de la desaparición de cien millones de rublos destinados para el ejército y la marina. Están comprometidos numerosos altos funcionarios civiles y militares.

HONDURAS

Un movimiento revolucionario

TEGUCIGALPA, Marzo 1o. — Un informe recibido por el gobierno anuncia que unos sesenta rebeldes capitaneados por José Valladares cruzaron la frontera y se apoderaron de Aramecina.

El gobierno envió tropas con la misión de contener el avance de los rebeldes.

HOLANDA

Los chinos en Java

LA HAYA, Marzo 1°—Un telegrama recibido de Batavia, capital de Java, anuncia que las autoridades neerlandesas pusieron en libertad á los chinos arrestados allí, después de haber obtenido de ellos la promesa de mantenerse tranquilos, y de abstenerse de toda manifestación.

CUBA

La situación política

HABANA, Marzo 1.°—La crisis provocada por la renuncia del presidente de la Cámara, señor Ferrara, ha desaparecido por el retiro de la renuncia de ese personaje, quien declaró que no volvería á hacer uso de la palabra en la Cámara.

Se cree que el señor Ferrara prestará su apoyo á la candidatura del vicepresidente Zayas para la próxima presidencia.

PERSIA

Partida de Mohamed Alí

TEHERAN, Marzo 1°—El ex chah, Mohamed Alí, abandonó definitivamente el territorio persa. Volverá á establecer su residencia en Odessa.

BOLIVIA

El ferrocarril á La Paz—La comisión legislativa—Suspensión de pagos de El Hogar.

LA PAZ, Marzo 1o.—En la próxima semana, estarán unidos los rieles del ferrocarril de Arica á La Paz, acontecimiento que será trascendental para esta República.

—La comisión legislativa nombrada por el congreso último, clausurará las sesiones, mañana.

—Se nota agitación en todas las clases sociales con motivo de la demora del pago de las cédulas de la institución de ahorro El Hogar, cuyo gerente renunció el cargo, por no poder efectuar los pagos.

Se reunirá la junta general de accionistas, para definir el conflicto.

Concesión ferroviaria caduca — El cambio bancario

LA PAZ, Marzo 1o. — El gobierno declaró caduca la concesión del ferrocarril de La Paz á Arica por Yungas, otorgada al doctor Horacio Ferreccio, por no haberse cumplido las condiciones del depósito en garantía.

—Todos los Bancos de ésta disponen ya del suficiente número de letras sobre Europa y hacen frente á las necesidades del comercio.

BRASIL

SUCESOS DE BAHIA Y AMAZONAS

Imperio del militarismo

RIO DE JANEIRO, Marzo 1o.—Llegó el presidente del estado de Bahía doctor Aurelio Vianna.

Entrevistado, declaró que el general Sotero Meneses, domina absolutamente allí, y que en cuanto á su excusación para asumir el gobierno lo mismo que el presidente del senado, canónigo Galrao, dice que es debido á que no se le fueron dadas las garantías que pidió.

Sobre las providencias tomadas por el nuevo jefe de la zona, general Vespasiano, dice que en el caso de que intentase terminar con la situación imperante, las tropas se alzarían contra él.

—El presidente Fonseca pidió informes al gobernador del estado de Amazonas, coronel Rego Barros, y al comandante militar, sobre la destrucción de la imprenta del diario "Fhola do Amazonas" y mandó al general Ilha Moreira, actualmente en Pará, para que siga á Manaos, á fin de establecer responsabilidades.

—El ministro de Chile, señor Herboso, ofreció un almuerzo á algunos chilenos que pasaron por aquí á bordo del "Orcoma".

—Entró el crucero francés "Descartes".

PARAGUAY

EL ENTIERRO DEL GENERAL CABALLERO

Los marinos argentinos y brasileños

ASUNCION, Marzo 1o.—Fué una verdadera apoteósis el entierro del ex presidente general Bernardino Caballero.

Asistieron los hombres más representativos y una multitud llenaba las calles por donde desfiló el séquito.

Formó todo el ejército que había en la capital.

Entre las numerosas coronas enviadas, figuraba una de la división naval argentina, la más grande de todas.

A las 10 de la mañana estuvo una delegación de los marinos de la escuadrilla argentina, compuesta del teniente de fragata Juan Saucasani, del comandante de la cañonera "Paraná", el comandante del cazatorpedero "Espora", el señor Francisco Foutel Pons, el teniente ingeniero Espíndola, el comandante del transporte "Ushuaia", el contador de la "Paraná", señor Atalíva Calderón Chaves, y el guardia marina del "Rosario" Juan Notriggi.

El número de telegramas de pésame recibidos por los deudos del general Caballero es inmenso.

Entre ellos hay una carta-pésame del contraalmirante O'Connor á la familia del extinto.

Al tener conocimiento los gobiernos de la República Argentina y del Brasil, del fallecimiento del general Caballero, acordaron rendirle los honores correspondientes á jefe de Estado.

En consecuencia, los buques de guerra "Rosario" y "Timbirá" dispararon cada cuarto de hora un cañonazo.

A la una de la tarde 160 hombres de desembarco de la división naval argentina con sus dos piezas de artillería bajaban á tierra en cinco grandes botes, á remolque de la lancha á nafta y subieron en perfecto orden por los muelles, y á las dos y cuarto de la tarde estaban formados frente al palacio de gobierno.

Esta compañía de desembarco con su pabellón argentino enlutado, sus clarines y tambores, la buena uniformación, los preciosos movimientos, el aspecto arrogante de la marinería y el elegante de la oficialidad, llamaron poderosamente la atención del público.

La mandaba el segundo comandante del "Rosario", teniente Sáenz Valiente, quien tenía como ayudante al teniente de artillería del ejército paraguayo Roque Litz.

En ésta forma asistió á la conducción de los restos del general Caballero al cementerio, donde se pronunciaron varios discursos.

Las descargas que hizo en la Recoleta la compañía de desembarco argentina fueron aplaudidas por su perfección y precisión.

Parece, según se refiere, que no desembarcó marinería brasileña para rendir honores al general Caballero en el entierro de sus restos, á causa de no haber recibido el jefe de la escuadrilla la autorización que pidió á Río de Janeiro.

CHILE

LAS ELECCIONES DE CONGRESALES

Significación política

SANTIAGO DE CHILE, Marzo 1.°—Esta tarde se reunieron en la sala del Senado los presidentes de las Cámaras legislativas y de la Corte de Justicia, para designar, de acuerdo con la ley, el tribunal especial clasificador de los poderes de diputados.

Después de un momento de estudio, se procedió á la designación.

El tribunal quedó compuesto así: señor Juan Luis Sanfuentes, ex presidente del Senado; Enrique Reichard, ex consejero de Estado; José Gabriel Palma Guzmán, Carlos Varas, Darío Benavente, miembro de la Corte de este tribunal.

Conforme á la ley, se revisará los poderes antes de Mayo, para enviarlos en oportunidad á la Cámara de Diputados.

La lucha electoral se presenta con caracteres especiales, que le dan mucho inten-

La policía de investigaciones lleva á cabo las diligencias del caso.

Los documentos, simples borrado-

El Congreso actual ha terminado sus funciones sin que haya existido una mayoría definida de la coalición ó de la alianza liberal.

Los partidos trabajan entonces por el predominio de una ú otra situación.

En estas circunstancias, la lucha es grande, conseguida como está la prescindencia absoluta del gobierno en las elecciones.

Museo de Historia Natural — Los viajeros del "Blucher" — Muerte de una centenaria.

SANTIAGO DE CHILE, Marzo 1o.—Se encuentra aquí el señor Johan Juger, director accidental del Museo de Historia Natural de Valparaíso, que ha venido especialmente para hacer algunas gestiones sobre la próxima instalación del establecimiento.

El señor Juger celebró una entrevista con el primer alcalde, quien manifestó su entusiasta adhesión al proyecto del gobierno, de establecer en la playa Ancha el museo indicado y el Jardín Geológico Botánico.

El terreno elegido al efecto ha sido ya convenientemente medido y determinado y, según manifestó el alcalde al señor Juger, dentro de pocos días se podrá firmar la escritura pública, por la cual la municipalidad cede al fisco el terreno necesario.

—Continúan en Viña del Mar varias familias y caballeros argentinos, que vinieron á bordo del "Blucher", entre ellos, los señores: Francisco Uriburu, Ramos Mejía y de Marchi, que son objeto de generales atenciones.

En la próxima semana visitarán á Santiago.

—Anoche llegó el general Yáñez. Hoy reasumió el mando de la división.

—El ingeniero Ellisjansot fué comisionado para que haga un estudio sobre el desarrollo de la producción de hierro en Antofagasta.

—Anoche falleció la señora Carmen Vargas, á los ciento cuatro años. Gozaba de plena inteligencia.

Propaganda peruana — Riquezas minerales en Arica

SANTIAGO DE CHILE, Marzo 1o.—El gobierno tomará enérgicas medidas contra la propaganda anti-chilena que hicieron los peruanos á la llegada del vapor "Blucher", entregando á los pasajeros una publicación desfavorable para Chile.

Los diarios protestan del abuso que se hace de la hospitalidad chilena.

—El ingeniero Ellis Janson ha descubierto la existencia de numerosas riquezas minerales entre Arica y Zapiga.

Con tal motivo elevará un extenso informe al gobierno, sobre el particular.

—"La Mañana" publica siluetas de argentinos en correspondencias de Buenos Aires, empezando por la del senador Benito Villanueva.

En una conversación que el autor tuvo con éste, dijo que la solución del problema económico en Chile, que es un país industrial, está en la estabilidad de la moneda, y debe fundarse la Caja de Conversión.

Convocatoria del Congreso—Los empleados y las elecciones—El general Solar.

SANTIAGO DE CHILE, Marzo 1.°—En consejo de ministros se acordó convocar al Congreso para el 1o. de Abril, á fin de discutir el proyecto financiero.

En el consejo se advirtió al señor Doll, terminantemente, que debía aceptar el empleo ó la candidatura á diputado.

Convino en renunciar el puesto y se nombró director de obras públicas al señor Alejandro Guzmán.

—Reasumió la intendencia de la provincia, el señor Urzúa.

—El cónsul en el Neuquén envió al ministerio de Industrias, un informe sobre la construcción de caminos en la Argentina.

—Se hizo cargo de la jefatura de la división, el general Yales.

—Se solicitaron 395.000 pesos para continuar las obras del ferrocarril de Arica á La Paz.

—El general Solar ha declinado la gran manifestación de despedida que se le preparaba.

—Se crearon numerosos puestos de auxiliares de estación para mejorar la movilización de las cosechas.

—El escaso movimiento noticioso se debe á que los ministros y jefes de oficinas, están muy preocupados del acto electoral del domingo.

PERU

UN DERRUMBAMIENTO FATAL

LIMA, Marzo 1o. — En Lima se derrumbó una pared del cuartel y dió muerte á tres personas. Amenaza también derrumbarse el colegio Nacional de San Carlos.

—Ricardo Palma insistió en su renuncia de director de la biblioteca Nacional.

Banquete á un periodista

LIMA, Marzo 1o.—El señor Jacinto García, cónsul general de la Argentina, ofreció ayer en Chorrillos un almuerzo al señor Carlos Veras, redactor viajero de "El Mercurio" de Santiago de Chile.

—El señor Ganoza, jefe del gabinete, se halla enfermo.

El ministerio de Hacienda—El cónsul italiano

LIMA, Marzo 1o.—Parece que hoy reasumirá el ministerio de Hacienda el doctor Páez.

—Se halla en estado desesperante el cónsul italiano y antiguo comerciante del Callao, señor David Preffumo.

REPUBLICA ORIENTAL

SUSTRACCION DE DOCUMENTOS

La junta administrativa militar

INVESTIGACION INTERRUMPIDA

AUDACIA DE LOS LADRONES

MONTEVIDEO, Marzo 1°—Se dió la noticia de que en las oficinas de la junta de la administración militar se había descubierto una importante sustracción de actas y documentos relativos todos ellos con la inspección realizada por el jefe de la sexta sección de la contaduría, señor Enrique Givogre, quien debía de un momento á otro informar sobre el resultado de su gestión.

El hecho de la sustracción es cierto; pero no así la importancia de los documentos robados, pues el autor dió pasos en falso y no consiguió el objeto de hacer desaparecer los comprobantes de irregularidades que podían ser comprobadas sin ningún inconveniente.

Los papeles que han desaparecido han sido sustraídos en forma audaz.

Eran borradores completos de la investigación y un duplicado del balance y del inventario practicado en oportunidad.

El original del balance y el inventario, documento que tiene verdadera importancia, fué entregado á los almacenes para confrontarlo con las existencias.

A esta feliz casualidad se debe que el hecho delictuoso no haya tenido la importancia que se le ha atribuído.

En cuanto á la forma en que se procedió para apoderarse de los documentos, nada se puede conjeturar hasta el momento.

El asunto se deberá esclarecer por un sumario administrativo, que se ordenó instruir por el presidente de la junta, coronel Busón.

res de los libros de entrada y salida de los almacenes, eran guardados diariamente en la caja de hierro, á cargo del contador señor Jiménez de Aréchaga, al retirarse en presencia del investigador, señor Enrique Givogre.

El martes último el expresado contador guardó aquellos papeles, cerró la caja y se retiró con los demás empleados de su oficina.

El miércoles, día feriado, indudablemente fué aprovechado por el autor del delito.

Ayer por la tarde, al entrar los señores Jiménez de Aréchaga y Givogre en la contaduría, se encontró el primero, al pretender abrir la caja, con que estaba abierta, sin presentar señales de violencia.

De ella faltaban únicamente un grueso legajo de papeles, precisamente los que se referían á la investigación y un manojo de llaves, que corresponden á otras cajas de los archivos y cajones de algunos de los escritorios.

Lo demás no había sido siquiera tocado.

La sustracción no podrá impedir ni retardar siquiera la investigación, ni eliminar los antecedentes que pudieran resultar comprometedores.

Según el señor Givogre, se puede rehacer un extracto de las entradas y salidas en pocos días.

MONTEVIDEO, Marzo 1°—Continúa siendo el tema de los comentarios el suceso ocurrido en la junta de administración militar.

Llama la atención, sin que se acierte con una explicación lógica, el hecho de que se haya penetrado en las oficinas y abierto la caja que contenía los documentos relativos á la investigación practicada por el señor Givogre, sin necesidad de violentar cerradura alguna.

Una vez que es la hora, se retiran los empleados de la junta y se cierran con llave las oficinas.

En el interior queda un peón, que no puede salir al exterior en forma alguna, pues le sería imposible si intentara abrir alguna puerta.

Los únicos que tienen en su poder llaves de la puerta de calle, son el presidente de la junta, el secretario y el jefe de transportes.

Por otra parte, la caja de hierro en que se guardaba el invenario, no fué violentada, según lo comprobó el cerrajero que se llamó para que practicara una inspección á aquélla.

Dijo el mecánico que la caja tenía que haber sido abierta con su misma llave ó con otra igual, pues no presentaba la cerradura la menor señal de violencia.

En un principio circuló el rumor de que existía una segunda llave en poder de un miembro de la junta; pero esto no está confirmado.

En contraposición á la creencia de que la sustracción de documentos haya sido hecha por el interesado en que no se conociera el resultado de la intervención que efectuaba el señor Givogre, hay quien supone que el robo más bien ha obedecido al deseo de arrojar sombras y comprometer la actuación de alguno de los directores de la junta, haciendo recaer la responsabilidad de este suceso.

También hay quien considera difícil que se pueda descubrir al autor del hecho, pues que éste habría tomado sus medidas para impedir que se encuentre el menor indicio del delito, en cuyo caso el comentario tendría mayor campo de acción para extenderse y desarrollarse, ya que el lamentable suceso que afecta, indudablemente, á una repartición importante del Estado, se produce en momentos en que se venían haciendo públicas censuras sobre irregularidades de orden interno en el seno de la misma.

TRAVESURA DE UN NIÑO

Muerte trágica

MONTEVIDEO, Marzo 1o. — Penosa impresión produjo la trágica muerte del anciano señor Domingo Fernández, español, casado, rentista, de 87 años de edad, víctima de la travesura del niño de 9 años de edad, Juan Carlos Fechodegorri.

El menor, al ver un automóvil estacionado en la calle Dalmán, aprovechó la ausencia momentánea del "chauffeur", subió, abrió el freno y el vehículo emprendió una marcha veloz, con dirección á la barranca de la costa, distante unos veinte metros.

Al darse cuenta el niño del peligro que corría, pues el vehículo se iba á precipitar á las peñas que bañan las aguas del río, se arrojó del pescante.

El automóvil, sin gobierno, descendió con una velocidad vertiginosa.

En ese momento tomaba fresco sobre una peña el señor Domingo Fernández, su amigo Juan Ferraro y el sobrino de éste, Francisco Crene, de diez años de edad.

Ferraro pudo apartarse á tiempo y dar un fuerte empellón á su sobrino que lo arrojó á un costado con lo que evitó así ser apretado por el automóvil.

El señor Fernández no tuvo tiempo de apartarse, y fué hecho pedazos. Su muerte fué instantánea.

El automóvil se estrelló contra las peñas y quedó completamente destrozado.

MOVIMIENTO HUELGUISTA

Carboneros y lecheros

MONTEVIDEO, Marzo 1o. — A unos mil quinientos alcanza el número de carboneros actualmente en huelga.

No hay por ahora síntomas de arreglo.

—Desde hoy, por haberlo así dispuesto el gremio de lecheros, no se repartirá leche en esta ciudad.

La población conocía la desagradable nueva de que á partir del día de hoy el litro de leche valdría diez centésimos, es decir, dos más que antes; pero ignoraba que bruscamente se suspendiera el reparto.

Los trastornos de esa resolución son gravísimos, pues no sólo se priva á la población de ese alimento necesario, sino también á los enfermos y niños, que sólo con ese producto pueden subsistir.

Desde este punto de vista, la actitud de los lecheros no es disculpable.

Todo el gremio se abstuvo hoy de repartir leche.

Motiva la huelga la ordenanza dictada por la municipalidad, por la que se imponen ciertas medidas de higiene.

Los lecheros protestaron ante el ministro del Interior y éste dictó una resolución, por la que se modificaron algunos capítulos en forma favorable para los lecheros.

A pesar de esto, el conflicto persistió hasta llegar á hacer crisis.

Los lecheros no venderán leche, hasta tanto no se modifique la ordenanza.

Esto plantea un problema, en cuya solución deberán empeñarse cuantos intervienen en estas cosas, ya que los intereses de la población están de por medio.

Para justificar su actitud, el gremio de lecheros, por intermedio de su sociedad, dió á la publicidad un manifiesto, en el que dice que no es posible seguir trabajando en las condiciones creadas por la nueva ordenanza.

Nombramiento — Robo de alhajas — Aniversario del presidente — La caja de pensiones militares.

MONTEVIDEO, Marzo 1o. — El contador de la dirección de aduanas señor Julio Martínez Lamas, ha sido

CORRESPONSALES ESPECIALES, SUCURSALES Y AGENCIAS

nombrado jefe de la oficina de estadística comercial.

—Los señores José Grimali y E. Fernández, procedentes ambos de Buenos Aires, denunciaron á la policía que de la pieza que ocupan en un hotel, les habían sustraído dos anillos con brillantes, que valían en la suma de seiscientos pesos.

—Han quedado definitivamente instaladas en el palacio Jackson, todas las oficinas municipales.

—Se realizó hoy en el despacho del presidente de la República de la casa de gobierno, la recepción con motivo de cumplir el primer aniversario de su nueva exaltación á la primera magistratura.

Durante dos horas se prolongó el acto.

Fué un continuo desfilar de personas, entre las que figuraban altos funcionarios públicos, militares, y miembros de los cuerpos legislativo y judicial, etc.

Las bandas de música municipal y de los cuerpos de guarnición en esta capital, hicieron oir las mejores piezas de sus repertorios.

Por la tarde se realizó en el domicilio del primer magistrado una nueva recepción, á la que concurrieron miembros del cuerpo diplomático, sus familias, senadores y diputados con objeto de presentar sus saludos al señor Batlle y Ordóñez.

En los clubs colorados seccionales se festejó el aniversario con una conferencia, banquetes, etc.

—Han dejado de pertenecer á la redacción del diario "El Tiempo", el mayor Enrique Patino y el cronista Enrique Bilbao.

—El doctor Joaquín Silvan Fernández dejó la dirección del diario nacionalista "La Democracia".

—El gobierno resolvió que se disponga que la tesorería general haga la entrega al comité ejecutivo de la caja de pensiones militares de la cantidad de cien mil pesos, correspondientes á la primer anualidad, con que debe concurrir el Estado á la formación del capital de dicha caja.

El manifiesto del doctor Sáenz Peña — Los fletes marítimos

MONTEVIDEO, Febrero 1o. — Los diarios comentan elogiosamente el manifiesto del presidente de la Argentina, doctor Sáenz Peña, sobre el voto obligatorio y preproducen los párrafos principales de ese documento.

—Falleció la señorita Domiquela Ifran.

—En la escuadrilla nacional reina completa anarquía.

—Se ha producido últimamente una nueva alza en los fletes marítimos de los puertos del Plata á Europa.

Los fletes actuales son más cáros en el doble de los que se pagaba hace años.

En vista de la escasez de vapores y de la enorme cantidad de carga listá par embarcar par los puertos europeos, el alza aumentará aún considerablemente.

La situación del Uruguay es más grave, pues depende casi del puerto de Buenos Aires, á parte de los de Bahía Blanca y La Plata.

Con tal motivo se presenta un problema difícil para el de esta ciudad desacreditado y casi cegado.

La situación de los exportadores uruguayos tiene todos los caracteres de un desastre comercial.

—Se realizó esta noche en el Ateneo la conferencia sobre sociología dada por el ex sacerdote chileno doctor Juan José Julio Elizalde.

Asistió numeroso auditorio.

CORRIENTES

CANDIDATURAS AUTONOMISTAS

La convención liberal disidente

CORRIENTES, Marzo 1o. — Está convocada la convención del partido Autonomista para consagrar la candidatura á diputado nacional, del que lo es actualmente, doctor Breard, y del ministro de Hacienda, doctor Beltrán.

—La convención liberal disidente, reunida anoche, tropezó con dificultades para resolver la forma como se organizaría la oposición contra el actual régimen político imperante en la provincia.

Mientras los amigos del diputado señor Bejarano se hallan empeñados en dar amplitud á la organización de la agrupación, de tal modo que se constituyera un núcleo de fuerzas opositoras, en el que pudieran entrar echando las bases de un nuevo partido, los amigos del doctor Goitia, quieren reorganizar simplemente, el viejo partido Liberal, en el que podían ingresar todos los que simpatizaran con la idea.

Esta cuestión fué causa de que se tocara con inconvenientes para la constitución de la asamblea, pues el señor Bejarano se negaba en principio, á concurrir á ella, hasta tanto no se diera solución á esta cuestión.

Esto fué motivo para que, hasta muy avanzado de la noche, no pudiera reunirse la convención, para que hasta este momento se mantenga en reserva lo que en ella se resolviera.

El centenario de la bandera

CORRIENTES Marzo 1o. — La Intendencia municipal dictó un decreto por el que se adhiere á los festejos que se organizan en celebración del centenario de la bandera y que, como ya anuncié, se efectuarán el domingo próximo.

Con este objeto se ordena por la intendencia, que se ilumine la estatua de San Martín, que se eleva en la plaza de Mayo, y que es el punto terminal de la manifestación cívica, que en celebración de dicho acontecimiento se efectuará el domingo, por la noche.

Además, la intendencia lanzará un boletín, invitando al pueblo á prestar su concurso á estos festejos.

MENDOZA

RENUNCIA DEL JEFE DE POLICIA

MENDOZA, Marzo 1o. — Se da como un hecho la renuncia del jefe de policía, señor Arturo A. Jardel.

Según se dice es motivada por ciertas apreciaciones desfavorables sobre la institución policial hechas por el general Ortega en la casa de su hijo el gobernador, la noche que tuvo solución el conflicto provocado por la liga de Defensa Comunal.

—Anoche permaneció la ciudad á obscuras á causa de la interrupción sufrida por el servicio de alumbrado eléctrico.

—Ante el juzgado de comercio se ha presentado el comerciante, señor Amadeo Nasrala, establecido con tienda y almacén en San Francisco del Monte, solicitando convocatoria de acreedores presenta un activo de 42.726 pesos y un pasivo de 24.333.

El manifiesto del Presidente — Los diputados y el padrón militar

MENDOZA, Marzo 1o. — "Los Andes" publica el texto íntegro del manifiesto que el Presidente dió al país, documento que considera como eficaz en lo que respecta á la influencia que ejercerá en el espíritu de los gobernadores, pues es bastante esplícito en cuanto á lo que la Presidencia haría para robustecer el civismo nacional, prometiendo al pueblo de la República la intervención nacional allí, donde los gobiernos de la provincia traten de impedir la libre emisión del voto.

—También "Los Andes" comenta la minuta de la Cámara de Diputados, para que se emplee el padrón nacional en las elecciones provinciales, y dice que ha sido un acierto

nombrado jefe de la oficina de estadística comercial.

—Los señores José Grimali y E. Fernández, procedentes ambos de Buenos Aires, denunciaron á la policía que de la pieza que ocupan en un hotel, les habían sustraído dos anillos con brillantes, que valían en la suma de seiscientos pesos.

—Han quedado definitivamente instaladas en el palacio Jackson, todas las oficinas municipales.

—Se realizó hoy en el despacho del presidente de la República de la casa de gobierno, la recepción con motivo de cumplir el primer aniversario de su nueva exaltación á la primera magistratura.

Durante dos horas se prolongó el acto.

Fué un continuo desfilar de personas, entre las que figuraban altos funcionarios públicos, militares, y miembros de los cuerpos legislativo y judicial, etc.

Las bandas de música municipal y de los cuerpos de guarnición en esta capital, hicieron oir las mejores piezas de sus repertorios.

Por la tarde se realizó en el domicilio del primer magistrado una nueva recepción, á la que concurrieron miembros del cuerpo diplomático, sus familias, senadores y diputados con objeto de presentar sus saludos al señor Batlle y Ordóñez.

En los clubs colorados seccionales se festejó el aniversario con una conferencia, banquetes, etc.

—Han dejado de pertenecer á la redacción del diario "El Tiempo", el mayor Enrique Patino y el cronista Enrique Bilbao.

—El doctor Joaquín Silvan Fernández dejó la dirección del diario nacionalista "La Democracia".

—El gobierno resolvió que se disponga que la tesorería general haga la entrega al comité ejecutivo de la caja de pensiones militares de la cantidad de cien mil pesos, correspondientes á la primer anualidad, con que debe concurrir el Estado á la formación del capital de dicha caja.

El manifiesto del doctor Sáenz Peña — Los fletes marítimos

MONTEVIDEO, Febrero 1o. — Los diarios comentan elogiosamente el manifiesto del presidente de la Argentina, doctor Sáenz Peña, sobre el voto obligatorio y preproducen los párrafos principales de ese documento.

—Falleció la señorita Domiquela Ifran.

—En la escuadrilla nacional reina completa anarquía.

—Se ha producido últimamente una nueva alza en los fletes marítimos de los puertos del Plata á Europa.

Los fletes actuales son más cáros en el doble de los que se pagaba hace años.

En vista de la escasez de vapores y de la enorme cantidad de carga listá par embarcar par los puertos europeos, el alza aumentará aún considerablemente.

La situación del Uruguay es más grave, pues depende casi del puerto de Buenos Aires, á parte de los de Bahía Blanca y La Plata.

Con tal motivo se presenta un problema difícil para el de esta ciudad desacreditado y casi cegado.

La situación de los exportadores uruguayos tiene todos los caracteres de un desastre comercial.

—Se realizó esta noche en el Ateneo la conferencia sobre sociología dada por el ex sacerdote chileno doctor Juan José Julio Elizalde.

Asistió numeroso auditorio.

CORRIENTES

CANDIDATURAS AUTONOMISTAS

La convención liberal disidente

CORRIENTES, Marzo 1o. — Está convocada la convención del partido Autonomista para consagrar la candidatura á diputado nacional, del que lo es actualmente, doctor Breard, y del ministro de Hacienda, doctor Beltrán.

—La convención liberal disidente, reunida anoche, tropezó con dificultades para resolver la forma como se organizaría la oposición contra el actual régimen político imperante en la provincia.

Mientras los amigos del diputado señor Bejarano se hallan empeñados en dar amplitud á la organización de la agrupación, de tal modo que se constituyera un núcleo de fuerzas opositoras, en el que pudieran entrar echando las bases de un nuevo partido, los amigos del doctor Goitia, quieren reorganizar simplemente, el viejo partido Liberal, en el que podían ingresar todos los que simpatizaran con la idea.

Esta cuestión fué causa de que se tocara con inconvenientes para la constitución de la asamblea, pues el señor Bejarano se negaba en principio, á concurrir á ella, hasta tanto no se diera solución á esta cuestión.

Esto fué motivo para que, hasta muy avanzado de la noche, no pudiera reunirse la convención, para que hasta este momento se mantenga en reserva lo que en ella se resolviera.

El centenario de la bandera

CORRIENTES Marzo 1o. — La Intendencia municipal dictó un decreto por el que se adhiere á los festejos que se organizan en celebración del centenario de la bandera y que, como ya anuncié, se efectuarán el domingo próximo.

Con este objeto se ordena por la intendencia, que se ilumine la estatua de San Martín, que se eleva en la plaza de Mayo, y que es el punto terminal de la manifestación cívica, que en celebración de dicho acontecimiento se efectuará el domingo, por la noche.

Además, la intendencia lanzará un boletín, invitando al pueblo á prestar su concurso á estos festejos.

MENDOZA

RENUNCIA DEL JEFE DE POLICIA

MENDOZA, Marzo 1o. — Se da como un hecho la renuncia del jefe de policía, señor Arturo A. Jardel.

Según se dice es motivada por ciertas apreciaciones desfavorables sobre la institución policial hechas por el general Ortega en la casa de su hijo el gobernador, la noche que tuvo solución el conflicto provocado por la liga de Defensa Comunal.

—Anoche permaneció la ciudad á obscuras á causa de la interrupción sufrida por el servicio de alumbrado eléctrico.

—Ante el juzgado de comercio se ha presentado el comerciante, señor Amadeo Nasrala, establecido con tienda y almacén en San Francisco del Monte, solicitando convocatoria de acreedores presenta un activo de 42.726 pesos y un pasivo de 24.333.

El manifiesto del Presidente — Los diputados y el padrón militar

MENDOZA, Marzo 1o. — "Los Andes" publica el texto íntegro del manifiesto que el Presidente dió al país, documento que considera como eficaz en lo que respecta á la influencia que ejercerá en el espíritu de los gobernadores, pues es bastante esplícito en cuanto á lo que la Presidencia haría para robustecer el civismo nacional, prometiendo al pueblo de la República la intervención nacional allí, donde los gobiernos de la provincia traten de impedir la libre emisión del voto.

—También "Los Andes" comenta la minuta de la Cámara de Diputados, para que se emplee el padrón nacional en las elecciones provinciales, y dice que ha sido un acierto

resto, y no puede menos que reconocerlo así.

"No tenemos, agrega, por qué preguntar, ni analizar en detalle los móviles, que lo hayan inspirado. Aún más, sería el caso de creer que el programa presidencial empieza á infiltrarse en todas las conciencias, alejando las viejas prácticas que han minado la soberanía popular hasta el extremo de relegarla por simple efecto á una frase ó un anhelo utópico."

SAN LUIS

EL EDIFICIO DE LA ESCUELA NORMAL

Candidatos de la Unión Nacional

SAN LUIS, Marzo 1o.—Hoy se inauguraron los cursos en la escuela normal regional, con la asistencia de 296 alumnos del curso normal.

El director, señor Faustino Berrondo, me ha manifestado que ha inaugurado las clases en el actual edificio sólo por unos pocos días, á fin de que no sufra la organización y el funcionamiento del establecimiento; pero que su permanencia en dicha casa, por cualquier tiempo, es imposible, por constituir un peligro para la salud y hasta para la vida de los educandos, pues es completamente antihigiénico y los techos están deteriorados.

De todo esto se ha dado cuenta al Consejo Nacional, que debe adoptar rápidas medidas.

Han quedado más de 200 aspirantes al ingreso á la escuela normal, sin asiento.

Se da como un hecho que el edificio para la escuela regional se construirá en dos manzanas centrales, que donará el gobierno de la provincia.

—La Unión Nacional proclamó candidato á diputado nacional al doctor Benigno Rodríguez Jurado.

El otro candidato del mismo partido, será proclamado por el comité de Villa Mercedes.

Se asegura que lo será el señor León Guilet.

La fracción que dirigen los hermanos Zavala ha quedado sin representación, así como también el grupo que encabeza el señor Nicolás Origone.

Se bosquejan ya graves excisiones en la Unión Nacional.

SAN JUAN

LA INVESTIGACION NACIONAL

Manifestaciones de los partidos

SAN JUAN, Marzo 1o.—El secretario del comisionado nacional, ha pasado una circular á los presidentes de los partidos, en la que les pide que toda denuncia que formulen, de abusos y atropellos cometidos con motivo de la demostración que realizarán el domingo próximo, lo hagan por escrito.

Hoy visitaron al comisionado distintas delegaciones de los partidos y muchos particulares.

El presidente del partido sarmientista, señor Morandi, acompañado del secretario señor Molina, presentó una denuncia por escrito, de que en esos momentos 11 a. m. se encontraban reunidos en el local de la jefatura política del departamento de Santa Lucía, los miembros de la mesa directiva del subcomité oficialista, á los efectos de preparar la reunión político del próximo domingo, y pedían, en consecuencia, que el doctor Cárcano, comprobase el hecho.

Inmediatamente salieron en un carruaje el doctor Sauze, y el edecán del presidente, capitán Villegas, acompañados por el señor Morandi, para comprobar la denuncia; pero no pudieron hacerlo.

Los trabajos para la demostración que se realizará por los partidos locales, el domingo, se siguen con toda actividad.

La Unión Cívica Nacional concentrará sus elementos en el comité central.

El partido Popular sarmientista, sólo reunirá su junta ejecutiva.

El partido Popular oficialista, exhibirá las fuerzas de los departamentos y comités de Trinidad, Concepción, Santa Lucía, Desamparados.

El comité central de este partido exhibirá sus elementos en el teatro Coliseo.

—En las escuelas nacionales se dió principio á las clases.

SANTIAGO DEL ESTERO

LAS PROXIMAS ELECCIONES

PRECAUCIONES Y ESPIONAJES

LOS FUNCIONARIOS PRESIONANDO

Manifiesto del partido Radical

ABSTENCION EN LOS COMICIOS

PROCESO DE LA SITUACION

SANTIAGO DEL ESTERO, Marzo 1.° — (De un corresponsal viajero) — En la casa de gobierno se asegura que el domingo, con motivo de las elecciones, será alterado el orden en algunos departamentos.

Se agrega que los fundamentos que existen para creer esto, consisten en que la oposición está al habla con algunos elementos de tendencias subversivas, y haberse visto gente extraña.

Se asegura que en Pinto se han visto bajar 50 hombres, cuyo rumbo se ignora.

La policía, á pesar de las manifestaciones oficiales, toma precauciones y una cantidad considerable de "vichadores" siguen á los hombres de cierta significación.

Se agrega que el diputado Castañeda Vega recibió un aviso de Buenos Aires, en el que se le dice que no se descuide, porque se prepara un atentado.

Se nota cierto decaimiento dentro del oficialismo, como si estuviera á la espera de acontecimientos desfavorables.

Se censura el que la dirección de la escuela rural de La Banda, con la mayor parte de los profesores á la cabeza, realice trabajos electorales á favor del oficialismo.

El catedrático y secretario de ese establecimiento, señor Juan Jiménez, fué mandado al departamento Jiménez, por los del gobierno, para hacer la elección.

La intromisión de los profesores no sólo ocurre en La Banda, sino también en esta ciudad.

Se impone que el ministro del ramo y el presidente del consejo nacional, intervengan para obligarlos á que observen la prescindencia debida.

SANTIAGO DEL ESTERO, Marzo 1o. — Personas caracterizadas llegadas de la campaña, denuncian que los comisarios, jueces de paz y encargados del registro civil de las estaciones Clodomira y Taboada, están convertidos en agentes de propaganda del oficialismo. Recorren las poblaciones, conquistando elementos electorales y recogiendo libretas cívicas, para lo cual se valen de medios indignos, como ser: el temor que infunden con la aplicación de las penas que sanciona la ley electoral para los que no voten.

Se me informa también que el jefe interino del archivo, señor Clodomiro Hernández y el auxiliar, señor Ramón Argañaraz, se ausentaron sin licencia, llevando dineros y boletos para preparar los elementos con que actuarán en los comicios del domingo en el departamento de Loreto, en la estación de este nombre, á donde vendrán á votar los vecinos de Atoj Pozo y otras poblaciones importantes, distantes siete leguas y tres, con bañados de por medio.

Hoy apareció el manifiesto del comité central de la provincia del partido Radical de éste, con motivo de las elecciones del domingo.

Entre otras cosas dice el documento, que ante la amenaza de perpetrar el gobierno de la provincia, arrastrando al pueblo á unos comicios que son la más clara negación de la honestidad cívica y la más abierta contradicción con las leyes de forma y de fondo que rigen los actos eleccionarios, el partido Radical, después de una imparcial aquilatación de factores y circunstancias, declara nuevamente su abstención comicial, por cuanto su concurrencia á las elecciones del 3 del corriente importaría formar cortejo á las entidades reprentativas del fraude, desplazándose en este momento histórico de su puesto de tradicional custodia de las libertades é instituciones argentinas.

El comité considera un deber decretar la abstención del partido, por cuanto la ley electoral provincial, además de su inconstitucionalidad, ha sido violada antes de su aplicación por el mismo Poder Ejecutivo, encargado de hacerla cumplir.

El Poder Ejecutivo al convocar al pueblo, no ha designado los puntos de ubicación de las mesas receptoras de votos, violando los artículos 22 y 38 de la ley electoral últimamente dictada.

El Poder Ejecutivo ha sacado de sus verdaderos sitios las mesas receptoras, llevándolas á puntos de difícil acceso y alejados de los centros de mayor población, contrariando en la letra y en el espíritu el artículo 21 de la citada ley.

El Poder Ejecutivo no ha convocado al pueblo con la anticipación que prescribe la ley en su artículo 38, sino un mes después.

La convocatoria ha sido hecha antes de la promulgación de la ley, colocándolas así en condiciones desventajosas á los partidos opositores que no conocían esta.

El padrón provincial que servirá como instrumento del comicio ha sido públicamente denunciado por la prensa y los partidos como fraudulento, con abundantes detalles comprobatorios de vicios que lo hacen legalmente inaplicable.

Los actos preparatorios del comicio han sido manipulados personalmente por el vicegobernador de la provincia, dejando sino, la convicción por lo menos, la sospecha de la parcialidad, por cuanto ese funcionario ha manejado su candidatura á diputado, proclamada por el partido oficial.

Cree que bastan esos hechos enumerados con la premura que las circunstancias lo exigen, para demostrar que la provincia no está en condiciones electorales y que por consiguiente, no es posible que un partido de principios como la Unión Cívica Radical concurra á unos comicios en que de antemano han desaparecido las garantías de la ley.

Hoy, que como una clarinada de moralidad y patriotismo, ha sido recibido en todo el país el manifiesto del primer magistrado de la Nación, el partido Radical de Santiago del Estero anhela que el Ministro del Interior compruebe con los hechos denunciados, como el oficialismo de esta provincia interpreta y secunda los patrióticos propósitos del gobierno nacional.

Firman el documento los señores: Domingo Medina, doctor Antonio Abregú, Adolfo E. Sackman, Gabriel Chiossone, Federico C. Lannes, Francisco Cárdenas, Arsenio N. Piñero, V. Ponce de León, José A. Torres, Efecto Corvalán, C. Callegari, J. Del C. Gusmán (hijo), O. Villegas Esquivel, B. Sayago, Felipe Salto, Gregorio Cornet Palacio, Tomás D. Agüero, Luis A. Lugones, J. M. Jiménez, Dirceo López, F. Salto Sayago, Alfonso M. Ledesma, S. C. Moden, Lauro A. Yolde, Atenor Acosta, Ignacio Chouhy, F. Novillo Revainera, Samuel S. Santillán, Julio Olivera y Arsenio González.

Este documento ha sido comentado favorablemente por el público que lo conceptúa como el proceso de esta situación.

FAVORITISMOS ESCOLARES

CHOYA, Marzo 1.° — Ha causado pésima impresión la designación de directora de la escuela provincial de ésta, recaída en la señorita Luz Escobar, y de ayudante en la señorita Jovita Lobos.

La primera no tiene ningún título, mientras la segunda lo posee provincial y nacional.

No obstante haber tenido pleno conocimiento de esto el presidente del consejo, doctor Manuel Hernández, se ha llevado á cabo una injusticia que agregar á las que se están cometiendo en su administración, pues tan sólo se tienen en cuenta las influencias.

LA RIOJA

El padrón cívico—La política y los empleados públicos — Reorganización del partido Radical.

RIOJA, Marzo 1o.—El enrolamiento militar que sirve de base para el padrón cívico, está plagado de errores en lo que concierne á algunas secciones electorales de esta provincia.

El departamento de La Madrid, por ejemplo, que tiene más de trescientos inscriptos, aparece con veinte ciudadanos en las actas que se están publicando para la depuración.

En el departamento Vélez Sársfield la inscripción es de 450 y las listas de depuración contienen solamente 243 ciudadanos.

Los errores de cambio de domicilio, de nombres y apellidos, de profesiones, etc., son numerosos.

El juez federal tiene sobre sí una tarea árdua para reparar en lo posible los errores anotados.

No obstante esto, quedarán muchos que será imposible subsanarlos, con motivo de la aproximación de las fechas electorales.

Los comisarios y jueces de paz de algunos departamentos han iniciado los trabajos de organización de comités de propaganda política con todo descaro, como ocurre en el departamento de General La Madrid.

No se sabe si el gobernador aplaudirá esa actitud de sus subordinados ó les llamará al orden recordándoles que les está prohibido esa clase de trabajos.

—La reorganización del partido Radical en Chilecito y Famatina, se efectuará en la semana entrante.

Concurrirá á dichos actos una numerosa delegación de esta ciudad

JUJUY

EL CENTENARIO DE LA BANDERA

Programa de la conmemoración

JUJUY, Marzo 1o. — Se ha confeccionado el siguiente programa, para la conmemoración del centenario de la jura y bendición de la bandera:

El 23 del próximo mayo se efectuará el encuentro de las banderas de Belgrano y San Martín, en Yatasto.

Una comisión de Mendoza conducirá la bandera de San Martín.

El gobierno y las asociaciones de Salta, presidirán el acto.

Recepción de las banderas, autoridades, delegados y acompañantes por las autoridades y pueblo de Jujuy en la estación.

Una comisión de los departamentos de La Puna conducirá la bandera del ejército del Norte, desde el oratorio de San Juan de la Rinconada, donde se encuentra.

En puesto del Marquez se conmemorará la victoria que tuvo lugar allí el 17 de Abril de 1815.

En Humahuaca se colocará una placa conmemorando el episodio del sargento Gómez.

Recepción de la bandera y comisiones.

Homenaje en la plaza á las tres banderas y conducción de ellas á la casa de gobierno.

Recepción y alojamiento de las autoridades, delegaciones ó invitados.

Retretas, iluminación, dianas y salvas.

El 24 de Mayo se colocará la piedra fundamental de las obras de ampliación en la escuela Belgrano.

Procesión cívica y almuerzo popular en la Tablada y "lunch" en la casa de gobierno.

Velada literario-musical en el teatro Mitre.

El 25, juramento de la bandera por los cuerpos del ejército.

Concurrirán los niños de las escuelas y el pueblo, se pronunciarán discursos, se cantará un "tedéum" y se bendecirá la piedra fundamental del monumento á Belgrano.

Distribución de escapularios de la patria y fascimiles de la bandera.

Inauguración de la plazoleta Gorriti.

Visitas á los lugares históricos.

Baile de gala en el salón de la escuela Belgrano.

Excursión á los ingenios, y almuerzo en San Pedro.

El 26, fiesta escolar en el teatro y banquete.

Función popular en el teatro.

El 27, despedida de la bandera de San Martín, "tedéum", baile y velada en el teatro.

Al altar de la patria se invitará á los gobiernos provinciales, al jefe de la 5a. región, á las autoridades de Tarija, á las asociaciones patrióticas de la República y á los jefes ausentes.

TUCUMAN

TRABAJOS POLITICOS DE LA POLICIA

El juego y el oficialismo

TUCUMAN, Marzo 1o. — Los empleados policiales rurales, y aún los urbanos, siguen trabajando pacíficamente, con un descaro propio de su obra, en los preparativos electorales, ya recabando libretas, ya comprometiendo el voto de aquellos infelices que temen más al comisario que á nadie.

Sin embargo, el gobierno, como que le conviene, no toma medidas para reprimir esos abusos.

Si las cosas siguen en esta forma, en las elecciones provinciales de Marzo se presenciará un gran escándalo político, que pondrá en evidencia una vez más, la corrupción que domina en las esferas oficialistas.

Los garitos, convertidos en comités, siguen funcionando sin reparo.

—Aún no se ha pagado á los maestros de escuelas sus haberes por Enero y el corriente mes.

Sin embargo, las policías están al día, cuando no con haberes adelantados, pues hacen falta para las elecciones próximas, mientras que aquellos no.

—Después de unos días de fuerte calor, llovió, y si bien no hizo refrescar la temperatura, al menos es más soportable.

La reforma educacional—Libertad de un detenido

TUCUMAN, Marzo 1o.—El consejo de educación continúa estudiando las reformas que requiere el plan de estudios que rige actualmente en las escuelas.

Es de lamentar que este trabajo se inicie ahora en vísperas de la apertura de las clases, cuando pudo hacerse mucho antes, con más reposo y mejores orientaciones.

—Después de haber estado incomunicado nueve días en la cárcel de contraventores, Orlando Vallejo, por suponérsele circulador de billetes falsos, se le levavntó la incomunicación.

Parece que el jefe de policía señor Alurralde, no tiene en cuenta el apercibimiento que le hiciera la corte.

Después de todo, nada se ha comprobado, si no es el fracaso de la sección de investigaciones.

ENTRE RIOS

La situación provincial — El manifiesto del Presidente — Nuevo jefe de policía.

PARANA, Marzo 1.° — En todos los círculos independientes ha sido comentado y juzgado favorablemente el artículo de ese diario sobre las cosas de Entre Ríos.

En él se pinta con toda exactitud el sistema electoral que durante veinte años ha regido en esta provincia bajo el imperio de la oligarquía más despótica, que implantó luego un terrible y excluyente nepotismo.

—Ha causado excelente impresión el manifiesto presidencial, sobre todo en la parte en que declara que la acción federal estará allí donde los gobiernos electores pongan trabas al libre ejercicio de los derechos ciudadanos ó subviertan con sus excesos, la forma republicana de gobierno.

El diario radical "El Entre Ríos", transcribe hoy esta parte del manifiesto, el que, por otra parte, ha causado desastrosa impresión en las filas del oficialismo.

—Desde ayer se ha comenzado el pago en la administración escolar por el mes de Febrero.

—Se hizo cargo de su puesto el jefe de policía de esta capital, señor Manuel Silveira.

Traslación de un empleado — Asamblea radical

VILLAGUAY, Marzo 1.° — Por el ministerio de Hacienda se dictó ayer un decreto, trasladando á Rosario Tala al oficial 1o. de la receptoría, señor Juan C. Demattels, víctima del atentado policial que comunicué oportunamente.

El comercio, los hacendados, profesionales y vecinos principales, firman un telegrama, pidiendo la reconsideración del decreto.

Se trata de un empleado competente, con muchos años de servicio.

El telegrama transmitido al gobernador de la provincia, con motivo del traslado del señor De Mattels, dice que intérpretes fieles de la expectativa pública, causada por el traslado, y considerando que su larga actuación de catorce años en diversas reparticiones ha sido correcta, cumpliendo con probidad y á satisfacción general sus obligaciones de funcionario; inspirados en altos sentimientos de justicia, solicitan de la ecuanimidad del gobernante que deje sin efecto la resolución.

Encabezan el despacho con su firma los señores Juan Troncoso, diputado provincial; doctores Roberto Andrilli y Jorge F. Castro; los comerciantes José Tavella, Moisés Ysarael, Tomás Zaburlín, Feliciano Carulla, Alfredo Demaría y Cía., José Penela y los farmacéuticos Humberto Podestá, Julio Mollajoli, Manuel Landín; los escribanos Diógenes B. Ballarino, José B. Lacroze, y numerosas firmas.

—Se presentó una acusación contra el jefe político señor Retolaza, por abuso de autoridad.

La actitud del acusador es favorablemente comentada.

—La comisión directiva de la Sociedad de Caridad, tiene el propósito de entregar á la municipalidad el hospital y cuanto tiene á su cargo, por terminar el período, y no encontrar reemplazante.

Se llamó á reunión y concurrieron en número de cinco.

—Los radicales organizan una asamblea para el mes entrante, con el fin de constituir el comité.

SALTA

La Sociedad Rural—Política oficialista—Concesiones mineras

SALTA, Marzo 1o. — La Sociedad Rural ha convocado á asamblea general para elegir la mesa directiva.

—Con el mismo propósito han sido citados los socios del Club de Esgrima y Gimnasia.

—El inspector de escuelas provinciales, señor Héctor P. González, ha pasado una circular al cuerpo docente, para que remitan el 20 de Marzo el número de matriculados y de asistentes, los maestros que atienden grados y si el horario es continuo ó alterno.

—"Nueva Epoca", diario de uno de los disidentes del oficialismo, publicó un editoral en el que hace profesión de fe de seguir la política del ministro opositor Patrón Costa.

Esta actitud ha sido objeto de variados comentarios en los círculos políticos y sociales.

Sobre este mismo asunto se informa que el doctor Manuel Anzoategui, mantiene la actitud independiente demostrada al principio de la contienda.

Se asegura que el doctor Anzoategui está dispuesto á abandonar la presidencia del concejo deliberante por no estar conforme con la política del intendente municipal.

—El doctor Vicente Tamayo, en representación del señor Remigio Lupo, se presentó al Poder Ejecutivo para solicitar cinco concesiones de aceites minerales en el departamento de Orán.

—El Poder Ejecutivo ha dictado el decreto por el que se convoca al departamento de la capital y á los de la campaña, para el día 3 de Marzo, á elecciones de diputados y senadores provinciales.

Sólo se conocen los candidatos de esta capital, no así los de la campaña.

El triunfo está descontado, porque no concurrirá la oposición, pues las mesas han sido elegidas á gusto del oficialismo, y los registros son análogos.

—Ha pasado inadvertido el 27 de Febrero, centenario de la jura de la bandera.

Con tal motivo se ha comentado en forma desagradable la falta de patriotismo del pueblo y de las autoridades.

—Un diario independiente pregunta que se hicieron los veinte mil pesos votados para socorrer á los sucesores de los valientes que pelearon en la defensa de Salta en la invasión de Felipe Varela.

CORDOBA

UN ROBO MISTERIOSO

Circunstancias del hecho

CORDOBA, Marzo 1o. — Hace cuatro días llegaron á esta ciudad procedentes de Oliva, dos comerciantes bolivianos, fuertes compradores de mulas, y como las que traían eran muchas, instalaron un campamento á inmediaciones de los talleres nuevos del ferrocarril Central Córdoba en los suburbios del Noroeste.

Uno de ellos, teniendo necesidad de efectuar la compra de comestibles se dirigió á pie hasta la estación Alta Córdoba, en cuyas inmediaciones tomó un carruaje, en el que se trasladó al centro, despidiendo luego al auriga, con quien no cambió en ningún momento una sola palabra.

A las doce de la noche, más ó menos, del lunes, y después de hacer sus compras, el comerciante tomó otro carruaje que se hallaba estacionado frente al restaurant Colón, é indicó al cochero que lo condujera al lugar en que acampara con su compañero y la tropa.

A la 1 a. m., llegaron al paraje indicado, donde abonó su viaje, y regresó en dirección á la ciudad el vehículo.

Un cuarto de hora después, uno de los peones del campamento señaló el regreso del carruaje que cruzó en dirección al Norte, parando frente al potrero en que se encontraba el campamento, y no se le vió volver.

Los troperos, después de cenar y cerca ya de las 2 a. m., tendieron sus camas en el suelo, acostándose y durmiéndose profundamente, no sin antes acomodar á su lado uno de ellos una valija en la que guardaba dinero en billetes de Banco y oro en libras esterlinas y monedas peruanas, de oro también, además de dos anillos con brillantes y otros objetos. Sobre la valija colocó la ropa y encima de ésta un sombrero Panamá.

Serían las cuatro de la madrugada cuando uno de los comerciantes se despertó de pronto, al sentir ruido cerca de la tranquera é incorporándose, pudo notar, de pié, junto á ella, un carruaje con las luces apagadas que inmediatamente se movió tomando el camino que conduce á las afueras.

El hecho no llamó mayormente la atención y no observando anormalidad alguna en el campamento volvió á dormirse.

Cuando al aclarar, se levantó uno de los comerciantes vió, con gran sorpresa, que su valija y el sombrero habían desaparecido, y procedió acto continuo á buscarla. Pero resultaron infructuosas todas las pesquisas hechas. Encontraron, en cambio, á una cuadra, más ó menos, en el camino que siguió el último carruaje, el sombrero desaparecido con la valija.

Convencidos ambos caballeros de haber sido robados se dirigieron á la comisaría 6a. poniendo el hecho en conocimiento de la autoridad, la cual se puso en seguida en campaña, dando á la vez cuenta á la comisaría de investigaciones, á los efectos del caso.

Esta, fuera de otras medidas adoptadas detuvo al cochero que condujo al pasajero, y á quien éste había manifestado el negocio que le traía, y pedido noticias relativas á los vendedores de mulas, datos que el cochero satisfizo, indicándole que al día siguiente iría á la fonda Plamonte, un vendedor conocido suyo.

El robo consiste en la suma de 2.950 pesos en billetes de 50, ochenta libras esterlinas, dos anillos valuados en cerca de dos mil pesos y otras prendas de uso.

El comisario de investigaciones Emiliano Nicola, cree que está sobre la pista de los ladrones.

COMICIOS PROTESTADOS

Comunicación al Ministro del Interior

BELL VILLE, Marzo 1.° — El presidente del partido Unión Departamental, por resolución de la comisión directiva, telegrafió al ministerio del Interior, para comunicarle la imposibilidad en que se encuentra el partido, de concurrir á la elección de un senador por el departamento, que tendrá lugar el 17 del corriente.

La imposibilidad consiste en que no se han dado á la publicidad, como la ley prescribe, los padrones, que han sido acaparados en su totalidad por el ministerio de Gobierno de la provincia, con violación de las disposiciones de la constitución provincial; que los jueces de paz del Sur y comisarios de policía del departamento, constituyen comités y trabajan activamente en pro de la candidatura oficial.

Se ha iniciado juicio de destitución ante el superior tribunal, en contra de uno de los jueces de paz.

Se nota agitación pública.

LA POLITICA Y EL JUEGO

Homicidio en un garito

CORDOBA, Marzo 1o. — Esta mañana se produjo un hecho de sangre en un garito de la calle Salta, disfrazado con el nombre de club del partido Constitucional, que es el oficial, donde ya se han desarrollado de tiempo atrás hechos análogos.

El garito estaba dirigido por Patricio Ojeda, viejo y conocido elemento electoral de varios gobiernos.

Las carpetas y las canchas de taba funcionaban sin interrupción, sin faltar un buen número de parroquianos, que acudían para desplumarse.

Como de costumbre, anoche se amanecieron varias personas, que jugaban por dinero.

Entre los asistentes estaba Fernando Luna.

Parece que por divergencias del juego, se produjo una acalorada disputa con otra persona, cuyo nombre no he podido conocer, dada la reserva policial.

Exasperados ambos, se tomaron en pelea.

Ojeda según se dice intervino con el ánimo de separarlos.

Los contrincantes salieron trenzados hasta la acera, donde Ojeda recibió un pequeño tajo de cortaplumas en la mano.

Al verse herido, sacó un revólver é hizo un disparo.

El proyectil hirió á Luna en el corazón: la muerte se produjo instantáneamente.

Intervino el personal de la comisaría 1a., y el médico de la repartición.

Momentos después acudió el juez del crimen de turno, doctor José Lavisse, y comenzó la investigación sobre el suceso.

Los diarios censuran al gobierno por la tolerancia culpable con los garitos que funcionan amparados de privilegios de centros electorales.

Nombramiento gubernativo — Empleados públicos apercibidos — Comisión municipal de La Paz

CORDOBA, Marzo 1.° — Fué nombrado el doctor Juan M. la Serna, director de la biblioteca pública del Estado, institución provincial, creada el año pasado.

—Fué autorizado el consejo de educación para diferir hasta el 15 del corriente las lecturas públicas en las escuelas fiscales de su dependencia.

—El ministro de Hacienda apercibió al receptor de rentas de la 5a. sección de San

REVOLUCION DEL PARAGUAY

EL CAMBIO DE PRESIDENTE

RESISTENCIAS A LA NUEVA SITUACION

TEMOR DE CHOQUES EN LA CAPITAL

PRISION DEL CORONEL BENITEZ

LOS RADICALES SOBRE HUMAITA

EMIGRACION DE JARA

Las comunicaciones oficiales recibidas ayer en la Casa de Gobierno y remitidas desde el Paraguay, por el jefe de la escuadrilla argentina, no adelantan ninguna nueva información, sobre las ya conocidas.

Se limitan á confirmar el derrocamiento del presidente Rojas y su sustitución por el señor Pedro Peña.

Se comentó mucho ayer en las esferas oficiales esta designación, por cuanto es sabido que el señor Peña es conceptuado como poco afecto á nuestro país y no ocupó la legación paraguaya en Buenos Aires porque el gobierno argentino manifestó que no era persona grata.

Este hecho y la partida del Ministro de Relaciones Exteriores, hoy, para Mar del Plata, demuestran más aun que por ahora quedarán completamente paralizadas las gestiones relativas á la forma del protocolo argentino-paraguayo, sobre nombramiento de un tribunal arbitral.

CON EL DOCTOR CODAS

Anoche visitamos en su alojamiento particular al doctor Codas, para solicitarle la información que hubiera recibido de la Asunción, sobre los hechos ocurridos recientemente.

Nos manifestó que hasta última hora no había recibido contestación alguna á tres telegramas que él dirigió ayer al gobierno de su país, pidiendo informes sobre la situación actual.

Respecto de las gestiones iniciadas por él ante nuestro gobierno, en virtud de la plenipotencia que le ha sido confiada, cree que no sufrirán entorpecimiento de ninguna índole, por cuanto la reanudación de relaciones, es una aspiración general del pueblo paraguayo.

Los últimos sucesos en Asunción, conocidos ya por nuestros lectores, y que han puesto fin al gobierno del doctor Rojas, dan por terminadas, indudablemente, las funciones del doctor Codas, como ministro de Relaciones Exteriores del Paraguay, cargo que aún no había tenido tiempo de ocupar, pues su nombramiento fué hecho encontrándose ya en esta capital; pero cree que esa circunstancia no dificultará la terminación de sus gestiones, como enviado extraordinario y ministro plenipotenciario no sólo por la circunstancia antedicha, de ser aspiración general del pueblo paraguayo la reanudación de relaciones con nuestro país, sino también, y muy especialmente, porque el partido que entra á gobernar en el Paraguay, y al cual él pertenece, sostiene la política de conciliación en que se inspiró su gobierno al otorgarle poderes para las negociaciones que efectúa.

Cree el doctor Codas que hoy recibirá telegramas de su país, informándole cuando menos, acerca de la forma en que se constituyó el nuevo gobierno paraguayo.

(De nuestros corresponsales, por telégrafo)

ESTADO DE LA ASUNCION

Asunción, Marzo 1o.—Con motivo de los últimos sucesos fueron arrestados los capitanes Ponce de León, Cabodevilla y Arraon y varios tenientes, en su mayoría jaristas.

El batallón que está al mando del mayor David Centurion, se resiste á entregarse, por lo que su cuartel está rodeado.

Es posible un tiroteo de un momento á otro.

El coronel Goiburu se halla en la policía.

El presidente, señor Rojas, que está preso en su casa, entregó su renuncia que fué considerada por el Congreso y eligió presidente provisional al doctor Pedro Peña, á quien se hizo dar el nombramiento de ministro de hacienda para poder hacer tal designación, pues la constitución exige la condición de funcionario público para ser elegido.

PRISION DEL EX MINISTRO BENITEZ

Se asegura que el coronel Benítez, fué tomado por fuerzas de radicales del coronel Chirife.

Los ex ministros señores Daniel Codas y doctor Manuel Domínguez, siguen detenidos en la policía.

El mayor Garay, con su gente está en el hotel de Villa Erurquiza.

INFORMES SOBRE COMBATES

Asunción, Marzo 1o.—Se dice entre los elementos no gubernistas que los revolucionarios se apoderaron de Villa Rica y también de Florida, y que fué tomado prisionero el capitán Ríos, con toda su gente.

En las esferas oficiales se dice que el mayor Olivera, atacó á los revolucionarios en Villa Hayes, derrotándolos, y que los refuerzos de artillería que ha pedido, es por si los radicales intentan volver.

RETIRO DEL MAYOR OLIVER

Se publicó una carta del mayor Oliver, en la que dice que ha reiterado al presidente de la República su solicitud de retiro del ejército, para defenderse de las infamias que se le atribuyeron.

CONSPIRACION EN HUMAITA

El diario cívico "El Nacional" dice que se le informa de una conspiración tramada en Humaitá, dentro de las fuerzas legales que hay en aquel punto.

El coronel Jara ha apresado á 4 oficiales.

VOLADURA DE MINAS

Circula la versión más ó menos verídica, de que buques revolucionarios han descubierto y hecho volar las minas encontradas por ellos cerca del remanso Castillo.

Lo cierto es que, como comuniqué, en la noche del 23 se oyó un tiroteo y el 24 fortísimas detonaciones hacia aquel punto.

EL GENERAL ESCOBAR

Me informan que el general Patricio Escobar, ex presidente de la República, pedirá hoy su retiro del partido nacional republicano ó sea el Colorado, al cual pertenece desde su fundación.

Parece que el general Escobar está disconforme con la marcha del partido, desde hace mucho tiempo, y que si no se retiraba era por acompañar á su único amigo, el general Caballero.

Además, el general Escobar se encuentra seriamente enfermo.

EL MAYOR MEDINA

Se dice que el mayor revolucionario Medina, es el que se apoderó de Villa Rica, donde han sido reforzadas sus fuerzas con mucha gente.

JARA EN HUMAITA

Asunción, Marzo 1o. "El Nacional" da la siguiente noticia Ayer dimos la noticia del descubrimiento de una conspiración entre las tropas de Humaitá, anunciando que en consecuencia habían sido reducidos á prisión los militares conspiradores.

Ahora, ampliando, podemos informar que dichos oficiales fueron deportados, y cuatro de ellos que habían sido apresados, tomaron pasajes para Corrientes.

Se asegura que entre los oficiales deportados figuran el capitán Ortiz, y el teniente Panne.

LA NUEVA EMISION

Los fondos depositados en garantía de la nueva emisión, de acuerdo con la ley del 12 de Enero último alcanzan á 117.374 pesos.

Se han hecho ayer pequeñas operaciones á oro, á 1.800.

ABANDONO DE HUMAITA

Paso de la Patria, Marzo 1o.—Personas llegadas de Humaitá, confirman que fracasó en su empresa el coronel Jara, quien se dió cuenta de que en cualquier momento se quedaría sin un sólo soldado por falta de prestigio y á causa del descontento que desde su aparición se produjo en el ejército.

Hoy ha tenido que retirarse de Humaitá por haber quedado sin gente, y con la noticia de la aproximación de las fuerzas radicales.

El retiro de los jefes Ríos, Vázquez, Ponce y Cabrera, ha colocado al coronel Jara en una situación insostenible.

El jefe de correos de Paso de la Patria paraguayo, debido quizá á órdenes del coronel Jara, abandonó hoy la oficina, después de haber destruído el aparato telegráfico que arrojó en una chicara huyendo en el primer caballo que encontró, juntamente con el jefe político Onduré.

El juez de paz y el comerciante señor Tieppo, también pasaron á territorio argentino.

Se puede por estos hechos juzgar el estado afligente de los jaristas.

Sigue notándose con desagrado la parcialidad notoria del jefe del resguardo argentino de ésta, señor Juan Adsita, quien no pierde oportunidad para hostilizar por todos los medios, á los emigrados paraguayos pertenecientes á los afectos á la revolución, sin que nadie tome medidas, á pesar de las denuncias hechas al resguardo.

De esto se ocupó ya un diario, días pasados, pues ha llegado al extremo de prohibir terminantemente que les sea traído nada de lo que tengan en el Paraguay, mientras que otros lo trasportan con toda libertad

NUESTRO FOLLETIN

"EL ESPEJO SOMBRIO"

Algunos datos sobre el autor

Respondamos á un deseo que nos ha sido manifestado por muchos de nuestros lectores, publicando el retrato del abate Th. Moreux, autor de la interesantísima novela científica "El espejo sombrío" que venimos publicando en folletín

Ese pedido confirma la sospecha que ya teníamos, del interés que despertaría la original narración, el que irá aumentando necesariamente, á medida del desarrollo de ese enigma martiano.

Abate Moreux

Completaremos la información gráfica solicitada, diciendo que el abate Moreux nació en Arzent (Chev), Francia, el 28 de Noviembre de 1867. Hijo de un profesor, de quien fué á la vez aventajado discípulo, continuó sus estudios en el Liceo de Bourges, y después en el Seminario, donde fué nombrado profesor de matemáticas en 1890.

De él se ha dicho que era uno de los jóvenes más distinguidos de esa brillante pléyade que, reuniendo las indicaciones de la astronomía á las de la meteorología, se esforzaban en encontrar en la corrección de los fenómenos de la tierra y del cielo, la revelación de las futuras tempestades. Por el abate Moreux ha sido y es, ante todo, astrónomo y uno de los mejores discípulos del eminente Camilo Flammarión.

Consecuente con las tendencias de su espíritu, hace más de quince años que fundó un pequeño observatorio particular en el mismo Seminario de Bourges, el que lleva ya prestados muchos é importantes servicios á la ciencia. Desmantelado su pequeño observatorio, con motivo de la separación de la Iglesia y el Estado en Francia, con sus propios recursos construyó uno nuevo de estilo totalmente morisco que quedó terminado á principios del año 1910.

Entre otras apreciadas obras, el abate Moreux publicó en 1900 su teoría general en un libro instituído: "Le problème solaire" y en 1909 "Tremblments de terre; les causes; les régions menacées; comment s'en préserver", con novísimas teorías.

Y son tantos los trabajos del abate Moreux sobre las manchas del sol, de las cuales desde el año 1892 consiguió dar excelentes dibujos, que en Francia se le ha llamado el "limosnero del sol".

Tal, es someramente descripta, la personalidad científica que va á mantener latente la atención de los lectores de LA PRENSA con las brillantes y á veces emocionantes páginas de "El espejo sombrío".

LAS AVENTURAS DE UNA FAMILIA

En las calles de París

En el curso de la segunda quincena de Enero pasado, una familia pobre, sin recursos de ninguna suerte, la familia Husson, vagaba por las calles de París. Eran el padre, la madre y ocho hijos. Transidos de frío y hambre tiraban penosamente de un carrito en que conducían todos sus bienes, un mezquino y escaso mueblaje.

A iniciativa del secretario general M. Georges Alexandre Cochon, el Sindicato de Inquilinos se apiadó de la infeliz familia y resolvió levantarle una vivienda en el jardín público de las Tullerías. Para esto se solicitó el concurso del Sindicato de Construcción, que proveyó una casa de madera.

El edificio se armó en las horas de la noche, y, por la mañana, los agentes de policía se sorprendieron al encontrarse con una casa surgida como por arte de encantamiento, como cualquier hongo.

Como es lógico suponerlo, se mandó quitar la barraca y los Husson fueron llevados con todos sus bienes y muebles, á un puesto de policía, donde se les atendió debidamente. Por fin, un parisiense muy rico y altruista, M. Deamanti, cedió á los nuevos judíos errantes unos metros de terrenos en Vincennes, calle de Marquettes; y allí fué ubicada definitivamente la casa del jardín de las Tullerías.

Fué con tal motivo que se ordenó la detención de M. Cochon, el cual, poseído de su papel, se fortificó en su domicilio y sólo se entregó cuando vió que el número de los agentes sitiadores aumentaba en proporciones alarmantes y amenazaba con echar la puerta abajo.

Mientras estuvo asediado, en su domicilio de la calle Dantzig 82, enarboló una bandera roja por una de las ventanas; lo que le valió una multa de un franco, por considerarse sedicioso toda bandera ó estandarte de color rojo.

En la corrida de la casa de Vincennes, el sindicato colocó el cartel que se ve en la figura número 4, con la siguiente inscripción: "Casa con jardín construída por la Unión Sindical de Inquilinos y el Sindicato de la Construcción, para una familia de diez personas que carece de techo, fué desalojada por los propietarios parisienses y abandonada por la Asistencia Pública".

1. La policía desaloja á los intrusos.—2. M. Cochón al salir de la comisaría.—3. Miembros del "Sindicato de inquilinos".—4. La vivienda construída en Vincennes.—5. M. Cochón y su esposa esperando en su fuerte la llegada de los agentes.—6. M. Cochón.—7. M. Cochón decidido á una enérgica resistencia.

EL VOTO Y LOS EMPLEADOS NACIONALES

Cumplimiento de la ley electoral

DECRETO DEL PODER EJECUTIVO

Por decreto dictado ayer, el Presidente de la República ha dispuesto que todos los ministerios hagan saber á sus empleados que el Poder Ejecutivo reputa indispensable para acordar ascensos ó nombramientos, el cumplimiento de la obligación de votar, prescripta por la ley respectiva.

Los considerandos de este decreto, recuerdan que la ley 8871 prescribe á los empleados públicos la obligación de presentar sus libretas de enrolamiento y dice que este artículo no puede tener otro objeto que la comprobación del ejercicio del voto.

Declaran también los considerandos, que en todos los casos corresponde al Presidente de la Nación, la facultad de nombrar, ascender ó remover á los empleados.

Dicen, por último, que no pueden reputarse idóneos á los malos ciudadanos cívicamente descalificados que niegan á su país servicios obligatorios, en razón de ser gratuítos y que aspiran luego al logro de sus posiciones rentadas.

EN SANTIAGO DEL ESTERO

MOMENTO POLITICO ACTUAL

ENVIO DE UN COMISIONADO FEDERAL

Nombramiento é instrucciones

En atención á las informaciones recibidas por el Poder Ejecutivo respecto al actual momento político de la provincia de Santiago del Estero y de acuerdo con el pedido formulado por representantes de varios partidos, el Poder Ejecutivo designó ayer al doctor Eliseo N. Videla comisionado especial del gobierno nacional en aquella provincia.

La misión del doctor Videla será la de presenciar, é informar, acerca de ellas al gobierno federal, las elecciones de electores de gobernador y de diputados provinciales que deben efectuarse mañana en aquella provincia.

El cargo de este enviado especial es análogo al que desempeñó el doctor Carlos Salas en la provincia de Santa Fe en las elecciones de legisladores provinciales, realizadas á principios del año anterior.

El doctor Videla partió ayer á las 6 de la tarde en el tren rápido para Rosario, donde lo esperaba un tren especial que le conducirá á Santiago del Estero.

Lleva como secretarios, á los señores Francisco Madero y Máximo Reyna oficial primero y jefe de la división territorios nacionales, respectivamente, del Ministerio del Interior.

El señor Pablo Lazcano, candidato opositor á la gobernación de Santiago del Estero, concurrió ayer al despacho del Presidente de la República y fué informado por éste del envío del doctor Videla.

El doctor Sáenz Peña aseguró al señor Lazcano que tenía plena confianza en que el doctor Videla sería el intérprete del pensamiento del Gobierno Nacional y que haría cumplir de este hasta la menor irregularidad notada en los próximos comicios.

—

Según nuestros informes, en esa conferencia el primer magistrado declaró que si el comisionado comprobara anormalidades en las elecciones ó en sus preparativos, el gobierno federal intervendría enérgicamente.

El señor Lazcano, por su parte, pidió al doctor Sáenz Peña que pidiera informes amplios y precisos al doctor Videla sobre la Constitución y la ley electoral de la provincia de Santiago del Estero, últimamente sancionadas, á las cuales no se les ha dado la publicidad debida y permanecen ignorados por lo tanto, para la mayoría del pueblo. Solicitó también que esos informes se hicieran extensivos á las denuncias formuladas respecto á la intromisión de empleados nacionales en favor de la candidatura oficial.

El Presidente prometió atender los pedidos y dar las respectivas instrucciones, en dicho sentido, al doctor Videla.

APUNTES PARLAMENTARIOS

El presupuesto en la Cámara de Diputados — Citación para hoy

La Cámara de Diputados no pudo ocuparse ayer del presupuesto, en última revisión, por falta de "quórum". La minoría entró al recinto de sesiones, en número de 59, y después de un ligero cambio de ideas, resolvió que la presidencia citara nuevamente para esta tarde, á las 2.

Según datos de la secretaría de la Cámara, hay en la capital número suficiente de diputados para formar "quórum". Es de creer que no dejarán de concurrir todos á la citación que se les ha hecho para hoy, á fin de que pueda quedar definitivamente sancionada la ley de presupuesto del corriente año, con lo cual se darán por clausuradas las presentes sesiones de prórroga.

MOVIMIENTO POLITICO

LAS ELECCIONES SANTAFECINAS

ENVIO DE TROPAS

Momentos antes de delegar el mando, el Presidente de la República firmó ayer un decreto, por el cual se ordena el inmediato traslado á la provincia de Santa Fe de los regimientos 5 y 12 de infantería.

En los fundamentos de esta disposición, que fué expedida por el Ministerio del Interior, declara el Poder Ejecutivo, que esas fuerzas irán á Santa Fe para garantizar el orden más completo en los próximos comicios y como acto de previsión, aunque el gobierno tiene la convicción de que aquél no será alterado por los partidos políticos que se disputarán el triunfo.

Dispone el mismo decreto que el general Angel Allaría, quien actualmente se encuentra en esta capital, desempeñando el puesto de superintendente de construcciones militares, se traslade también á la citada provincia en carácter de jefe de aquellas tropas y del 11 de infantería, el cual se halla en Santa Fe, desde la llegada del interventor nacional.

Tal vez dentro de tres días ambos regimientos estarán ya en sus nuevos destacamentos, pues el 5 de infantería se encuentra de guarnición en San Nicolás y el 12 en Gualeguay.

El manifiesto presidencial

El Ministro del Interior envió ayer á todos los gobernadores de provincias y territorios una circular en la que hace constar que el Presidente de la República ha querido que el pueblo no ignore el concepto que ha informado la reforma electoral, la trascendencia é importancia que le atribuye y la necesidad que existe de que todos—simples ciudadanos y autoridades constituídas cooperen decididamente á la realización del pensamiento generador de la misma, que es el ejercicio del sufragio considerado como un derecho y como un deber".

A continuación comunica el ministro á los gobernadores que les remite un número suficiente de ejemplares del manifiesto presidencial y les recomienda que impartan las órdenes conducentes á darle la mayor publicidad.

En la madrugada de ayer, fueron fijados profusamente en las calles de la capital numerosos ejemplares del expresado manifiesto

Unión Cívica

De acuerdo con lo que estaba anunciado, ayer á las 10.30 de la mañana se reunió en el local de la calle Lavalle, el comité de la juventud de la Unión Cívica, para reintegrar la delegación del mismo ante la convención del partido, á celebrarse el día 7 del mes en curso, y para tomar algunas disposiciones tendientes á hacer más eficaz la acción del comité en la lucha electoral que se inicia.

Presidió el acto el doctor José Evaristo Uriburu (hijo) y se hallaban presentes los señores Raúl Cruz, doctor Felipe Brito, doctor Mario de Tezanos Pintos, Héctor G. Ramos Mejía, doctor Miguel Páez Carrillo, doctor Carlos Ramos Mejía, doctor Felipe C. Palmarini, Luis Rojas, Mario Rojas, Dionisio Schoo Lastra, Jesús María Cordero, Emilio Casas, Jorge Rojas, Ricardo Homberg, Adolfo Acevedo, Rafael Lanusse, doctor David de Tezanos Pintos, Sergio García Uriburu y Federico Green

Abierto el acto, y después que el presidente informó de los asuntos á tratar, se designó delegados ante la convención á los señores Luis Quirno y Mario de Tezanos Pinto.

Se consideró después la conveniencia de aumentar el número de miembros del comité para facilitar con ello el desempeño de la misión que se ha impuesto. El punto fué muy discutido mediando en el debate los señores Palmarini, Brito, Ramos Mejía y Cruz. En definitiva se resolvió autorizar á la comisión directiva, para elevar á cien el número de sus miembros.

Entre otras disposiciones de menos importancia, se acordó también autorizar al presidente para que nombre subcomisiones de propaganda compuestas de tres miembros en cada uno de los comités seccionales electorales de la capital, y declarar al comité central en sesión permanente hasta el día de las elecciones, á cuyo efecto se reunirá todos los días de 4 á 7 de la tarde en el local del comité central, calle Lavalle 673.

—Han sido designados delegados por diferentes comités electorales de la capital, á la convención del partido, los señores: José M. Lagoa, Manuel Castellar, Regulo de Villar, José Gabino Molina, Alfredo Campos, Augusto Tiscornia, Carlos Berri, Enrique Green (H.), Andrés Rolón, José G. Balcarce, Pedro Bercetche, Gabriel Ardoino, Luis J. Casteras, Francisco Bilbao, Juan Carlos Ball, Francisco Montarcé, Juan A. de Ierutti (H.), Juan Müller, Horacio Ball, Teodoro Otero, Raymundo Lavignole, Guillermo Martínez Guerrero, Francisco del Peche, Antonio M. Lynch, Francisco Calderón de la Barca, Narciso S. Mallea, Mariano de Vedia y Mitre, Gervasio Videla Dorna (h.), Ciriaco Salguero, Manuel Filguera Riaso, Francisco Rocca, Andrés Egaña, Arsenio Cavilla, Alberto Campor Otamendi, Felipe González, Benjamín Barreto, Enrique Toriona, Abel R. Negotri, Jerónimo Tullo, Alfonso Ortelano, Gustavo R. de Ella, Eraclio Rivas, Vicente Isnardi, Vicente De Lellis, Rabino R. Cuell, Rodolfo Sáenz Valiente y Augusto W. Pieres.

Partido Socialista

El centro socialista obrero, en su última asamblea, ha resuelto constituir cinco comités electorales en la capital, cuya organización ha sido confiada á los siguientes señores:

Para la sección 8a.: Fernández Enrique, Fusco Américo, Gandolfo José, Jascalevich Alejandro, Luoni Juan A., Olave Eusebio, Sánchez José, Sánchez José María, Culatina César y Casacuberta Carlos; para la sección 10a.: Anguita Manuel, Anguita José, Ferrari Luis, Guitanti José, Gauna Felipe, Milano Carlos y Milano Antonio; para la sección 11a.: Casati Aldo, Cataldi Domingo, Crosta Jerónimo, Caputín Elín, Goldman Ignacio, Lamesa Gerardo y Tassana Vicente; para la sección 12a.: Calvo Francisco, Porcel Pedro G., Rivas Higinio, Sibelli Luis, Chapar Santiago, Fernández Arturo y Gil Luis; para la sección 13a.: Pensión J. F., Fabiano Lucas, Sartari Demetrio, Bugehra Guillermo, Fernández José, Melópoulos Elías y Vidales Rafael.

Los ciudadanos designados para formar los comités están invitados á la reunión que se realizará el próximo martes 5 del corriente, á las 8.30 de la noche, en el local de la calle México 2070, para ponerse de acuerdo con la comisión administrativa del centro, sobre los trabajos que se efectuarán en la presente campaña electoral.

—Hoy á las 9 de la noche se reune en el local de la calle Defensa 888, el comité ejecutivo del partido Socialista. En esta reunión se tratarán asuntos relacionados con la presente campaña electoral.

—En la última asamblea celebrada por el comité ejecutivo del partido Socialista, se resolvió someter á consideración de la asamblea local que, como digimos en otra ocasión, debe reunirse el día 4, los puntos del programa que damos á continuación, que deberán ser los únicos sustentados por el partido en las elecciones del mes venidero.

He aquí los puntos referidos: ley de accidentes del trabajo; derogación de las leyes de residencia y defensa social; supresión de los impuestos que encarecen los consumos é implantación del impuesto progresivo sobre la renta del suelo; régimen electoral á base de representación proporcional en las elecciones parlamentarias y comunales.

Conferencia comentada

El Presidente de la República, después de efectuada la transmisión del mando, recibió la visita del diputado nacional doctor Manuel Carlés, quien había concurrido á la casa de gobierno respondiendo á una invitación que le hiciera el primer magistrado.

Conocida es la situación política creada por los diputados Carlés, con motivo del incidente parlamentario, y á justo título bordandose diversos comentarios en las antesalas presidenciales, pues la entrevista se prolongó por espacio de una hora, y en ella, seguramente, se abordó el tema político.

Interrogado el doctor Carlés sobre los resultados de la conferencia, dijo, que había sido invitado por el Presidente, para que le explicara el significado y trascendencia de la futura convención nacional del comercio minorista, con fines de política electoral, y que con ese motivo, habíaron extensamente sobre la materia.

En cuanto á los demás puntos que trataron en la entrevista, el diputado Carlés guardó estricta reserva.

Sin embargo, podemos informar que se habló del manifiesto de los anhelos políticos de la presidencia y de la campaña electoral, felicitando el doctor Sáenz Peña al diputado Carlés, por su civismo militante.

Unión Cívica Radical

El nuevo comité de la capital, elegido anteayer, ha resuelto ponerse en seguida á la labor de completar la organización de los elementos afiliados, así como activar la propaganda en favor del programa radical.

Al efecto, ha resuelto declararse en sesión permanente en su local de la calle Cangallo 910.

El presidente del comité, doctor Joaquín Llambías, y los miembros de la mesa directiva, atenderán de 5 á 7 p. m., todos los asuntos relacionados con la misión que se les ha encomendado.

Los presidentes de todos los comités que funcionan en las circunscripciones de la capital, han sido invitados á una reunión que se celebrará el lunes próximo, á las 6 p. m., en la que informarán del estado de los trabajos en su respectiva sección, y de la situación electoral de las personas inscriptas en los registros.

En las reuniones que celebran los miembros del comité se cambian ideas sobre todos los asuntos que se relacionan con la marcha política del partido, y respecto de los cuales deberán pronunciarse en definitiva sus autoridades superiores.

Unión Comunal

Al local del comité central de este partido, concurrieron ayer varias comisiones directivas de sociedades formadas por artesanos de las parroquias, para comunicar sus adhesiones á la referida agrupación.

En el teatro Chiclana de la parroquia San Cristóbal Sur, pronunció anoche una conferencia el doctor Manuel Carlés, sobre "Las energías patrias y los deberes cívicos".

El orador expuso con acopio de datos históricos y anécdotas oportunas, las épocas pasadas del comercio, del patriarcado y de las luchas por la libertad económica y el orden administrativo.

El discurso del doctor Carlés fué muy aplaudido por la asamblea, la cual se empeñó en acompañarlo varias cuadras en manifestación.

Hubo una nota desagradable, ya repetida en otras conferencias de esta agrupación política.

Un grupo de ciudadanos concurre á estas asambleas á provocar desórdenes, para impedir al orador que exponga su pensamiento con libertad.

Por cierto que tal actitud, no concuerda con el respeto debido al derecho y á la libertad de los demás.

—Por inasistencia de algunos miembros, no pudo reunirse en "quórum" suficiente la junta de este partido, según estaba anunciado.

En vista de una comunicación del señor José Guerrico, se resolvió convocar para el martes próximo, á las 9 de la noche, á los miembros de las juntas ejecutiva y de gobierno, y presidentes de los comités parroquiales, para deliberar y resolver respecto de la actuación del partido en la presente contienda electoral.

Los doctores Maglione y Rosa, dejaron constancia, según nos lo comunicaron anoche, de que hasta el presente no ha mediado resolución de las autoridades del partido que haya autorizado las decisiones adoptadas y trabajos iniciados á nombre de la Unión Comunal.

Unión Nacional

En una reunión celebrada ayer por la junta ejecutiva del comité de la capital, quedó definitivamente acordada la constitución del comité de la sección 9a. (Belvanera Oeste), en la calle Corriente 3181, y organizada su comisión directiva, en la forma siguiente:

Presidente, señor Constancio Traverso; secretario, señor Francisco Piñero; prosecretario, señor José Nicolás Mancini; vocales: señores Alfredo Barés, Andrés Galzatta, doctor Antonio M. Capurro, Leopoldo Bordoni, José Mansuetto, doctor Adolfo Panigazzi, doctor Pablo Pirati, Emilio Panigazzi y Domingo Traverso.

La comisión de propaganda se formó así:

Presidente, señor Felipe Campistegui; secretario, señor Joaquín E. Morás; vocales: señores Leopoldo A. P. Alesandri, Lázaro Bianchi, Lorenzo Antonio Bigbiani, Pedro Bellagamba, Enrique Cardoni, Jorge Crosi, Pedro Luis Guisani, Dias Ghirlanda, Carlos L. Arturo Lucceira, Serafín Antonio Martola, Luis Morandi, Atilio Panigazzi, Antonio Rubo, Juan Sturla, Alberto Traverso, Bartolomé Traverso; José Vellto, Jerónimo Vellto, Luis Vázquez y Roque Iacchiolo.

—El lunes próximo quedará definitivamente instalado en la parroquia San Juan Evangelista el comité local, habiéndose tomado con tal objeto en arrendamiento el teatro Iris.

Igual cosa se hará el martes en la parroquia de Santa Lucía, quedando instalado este comité en la calle Aristóbulo del Valle 1138.

El director delegado en ambas parroquias, doctor Julio V. Villafañe, estará también encargado de la organización de los comités auxiliares.

—A causa del fallecimiento de la señora madre del señor Luis E. Zuberbuhler, presidente honorario del comité del comercio y de la industria, no se realizó la anunciada reunión de éste.

Sus miembros han sido citados para el jueves próximo.

ALARMAS EN CATAMARCA

DETENCION DE ARMAMENTOS

Manifestaciones oficiales y partidistas

También en Catamarca, donde próximamente debe hacerse la elección de miembros de la legislatura, el gobierno se siente alarmado.

De ello informa el siguiente telegrama que anoche recibimos de nuestro corresponsal:

Catamarca, Marzo 1.°—Hoy se me informó que el gobierno había descubierto un plan revolucionario preparado por la Unión Popular, y que se ha secuestrado un cajón de armas y municiones en el departamento de Tinogasta, deteniéndose á un señor Robledo, opositor, que está comprometido en la revolución.

El gobierno ha comunicado estos hechos al Ministerio del Interior, quien ha dado garantías completas de que cualquier movimiento subversivo sería sofocado por la fuerza de línea aquí destacada.

Entrevisté á varios altos personajes de la situación y me ratificaron tal información.

Luego hablé con el presidente de la Unión Popular, doctor Juan J. Ibáñez, quien me autorizó á garantizar á LA PRENSA la absoluta inexactitud de que dicho partido tenga intenciones ó pensamiento de alterar el orden en ningún punto de la provincia.

He podido averiguar que lo ocurrido en Tinogasta, en esta cuestión del armamento, es lo siguiente:

El jefe del batallón 17o. envió un cajón de municiones para el Tiro Federal de Belén.

El señor Robledo fué á la estación Cerro Negro á retirar las armas sin documento que le autorice á ello.

El jefe de dicha estación comunicó esto y la policía procedió á detener al señor Robledo, secuestrando los mámers.

Ese es el origen de las versiones revolucionarias.

Las armas continúan detenidas.

En los círculos ajenos á los bandos locales en lucha, no se da importancia alguna á los temores subversivos, que no han trascendido al comentario público.

LA PIEDRA MOVEDIZA

CAUSAS DE SU DERRUMBAMIENTO

INTENSO SENTIMIENTO POPULAR

UNA VERSION GRAVE

POSIBILIDAD DE UN ACTO CRIMINAL

Detención de uno de los sospechados

La sensación de incredulidad y displicencia que nos produjo la primera noticia recibida anteanoche sobre el derrumbamiento de la universalmente famosa piedra del Tandil, se reprodujo ayer en cada persona que sin haber leído los diarios era informada sobre el extraño suceso. Pero ante la insistencia del informante, que confirmaba la ingrata nueva, aquella sensación se trocaba en intenso sentimiento de pesar, que una exclamación patética exteriorizaba, juntamente con la avidez de pormenores sobre la catástrofe.

Unánimemente se ha manifestado, en efecto, el alma popular, al deplorar esa desgracia, que priva al país y al mundo de una de las grandes maravillas de la Naturaleza. Y en cuanto al sentimiento de los hijos del Tandil, que describe nuestro corresponsal, no hay para qué mentarlo, sabiéndose que la piedra movediza constituía para aquella ciudad un motivo de justo orgullo, á la vez que un factor de riqueza, pues millares de turistas, procedentes de todos los países del mundo civilizado, acudían á contemplar esa norme mole en sorprendente y secular equilibrio.

Recuérdanse casos que patentizan la celebridad de la piedra, como el de un ingeniero francés, que hizo el largo viaje con el exclusivo propósito de admirarla. Del mismo modo, se refieren hechos que probaban la resistencia de ese estado de equilibrio inestable, para deducir de ellos la adversión actual de los espíritus á admitir una causa natural de la catástrofe: el rayo que una noche borrascosa azotó la roca, sustrayéndole un enorme trozo, y los innumerables embates del pampero, que en ocasiones no encontró vallas para su influjo destructor.

La piedra movediza del Tandil, pertenecía, en el lenguaje de la geología, al grupo arcaico del Uruguay, que aparece en Martín García, pasa por debajo de Buenos Aires y vuelve á mostrarse á los doscientos cincuenta kilómetros al Sur. Su composición mineralógica presentaba una mezcla íntima de capas graníticas y gnéisicas, sin orientación de sus partículas, por lo cual se produce en todas las rocas del mismo sistema la descomposición característica del granito. El mismo redondeamiento de la piedra movediza, elaborado durante muchos siglos, conforme á los procedimientos de la Naturaleza en esta materia, era un efecto de esa descomposición.

Ahora bien: por la posición especial de la piedra y el constante trabajo de los agentes físicos, como las lluvias y el movimiento oscilatorio de aquélla, que se debía al paso de la brisa por dentro de un conducto semicerrado que formaba en su base y que la convertía en fuerza colosal, la mencionada descomposición tenía que acelerarse. No obstante, nada se puede afirmar respecto al término de ese trabajo destructor, que bien podía estar aún á varios miles de años de nosotros.

—

Averiguando la sucursal de LA PRENSA en La Plata sobre las causas posibles del derrumbamiento de la piedra movediza, entre los profesores de la universidad, encontró uniformidad de ideas en todos ellos, en el sentido de que se trata de un simple fenómeno de gravitación. La oscilación que se notaba en la piedra ha ido, seguramente, desgastando el punto de apoyo, y á ello debe haberse unido la lenta acción de las aguas pluviales, que arrastrarían los detritus del desgaste. Así se explicaría, que cualquier fenómeno, huracán ó rayo, hubiera producido fácilmente, en un momento dado, el derrumbamiento, preparado por larguísima acción del tiempo.

—

He aquí, ahora, las informaciones que recibimos anoche sobre el sensacional suceso, que parece atribuírse, á última hora, á la acción criminal de unos individuos que la policía procura aprehender. Si esto resultara confirmado, habría que convenir en que la perversidad humana aún no ha concluído de manifestar todas sus formas, por nefastos que sean los crímenes que registra la historia:

La Plata, Marzo 1.° — Por el ministerio de Obras Públicas se ha encargado al jefe de la sección mineralogía del Museo de La Plata, doctor Santiago Roth, el estudio de las causas que han determinado la desaparición de la curiosidad geológica que significaba la piedra movediza del Tandil.

El doctor Roth, se ausentó anoche para ese punto, con el objeto de realizar una detenida observación personal.

Dando cuenta de esta resolución, el doctor Sojo envió ayer un telegrama al comisionado del Tandil, senador Eduardo Arana, en el que le expresa, además, su sentimiento por la desaparición de lo que constituía, indudablemente, una de las bellezas naturales del país, y, por consiguiente, un atractivo para los turistas, cuyo afluencia era para esa ciudad, un apreciable factor de progreso económico.

Tandil, Marzo 1o. — —Durante todo el día se ha manifestado en la forma más elocuente, el sentimiento de pesar que ha producido la catástrofe de ayer en esta ciudad.

Muchos millares de personas han desfilado por el borde del precipicio donde yace la querida piedra, procedentes no sólo de esta ciudad, sino de todos los alrededores y ciudades vecinas. Los hoteles y casas de huéspedes se han visto extraordinariamente concurridos con tal motivo.

Tandil, Marzo 1o. — Sigue siendo el tema de comentarios el derrumbamiento de la piedra movediza.

En casi todos los círculos se opina que es imposible que dicho derrumbamiento sea natural, creyéndose que manos criminales han sido la causa de tan lamentable desastre.

La policía se preocupa con mucho interés en averiguar esa causa, pues se sospecha que los autores del desastre son tres personas que en el momento de producirse, andaban por la cumbre del cerro.

Tandil, Marzo 1o. — Ya se encuentra preso uno de los individuos á quienes se atribuye la voladura de la piedra.

Los criminales serían tres montenegrinos, cuya filiación tiene la policía.

SOLUCION DEL CONFLICTO FERROVIARIO

MEJORAMIENTO DE LOS SERVICIOS

Reunión de gerentes y representantes

GESTIONES DE "LA FRATERNIDAD"

OTRAS INFORMACIONES

En una recorrida que realizamos ayer con el objeto de recoger impresiones sobre los servicios ferroviarios, hemos comprobado que ellos van mejorando paulatinamente y que no será difícil que en el transcurso de la semana entrante desaparezcan por completo las deficiencias qu eaun se notan.

La readmisión del personal huelguista se efectúa desde ayer en forma más satisfactoria. Los gerentes de ferrocarril, á quienes interrogamos sobre la actitud de algunas compañías que dificultaban la readmisión del personal, nos han declarado que ello se ha debido á una mala interpretación de órdenes por parte de las oficinas respectivas; pero que el hecho no se producirá por haberse dado las indicaciones correspondientes.

REUNION DE GERENTES DE FERROCARRIL

En las oficinas de la comisión local del ferrocarril del Sud se realizó ayer á las 11 a. m. una reunión de los gerentes y representantes de los ferrocarriles.

La reunión fué breve y se nos manifestó que en ella sólo se cambiaron ideas para ponerse de acuerdo sobre la actitud á asumir en la reunión que se celebró por la tarde, en el despacho del director general de ferrocarriles, de la cual damos cuenta detallada en esta misma sección.

EN LA DIRECCION DE FERROCARRILES

Ayer por la tarde tuvo lugar en el despacho del director de ferrocarriles, una reunión de los gerentes y representantes de las empresas, para tratar sobre la readmisión de los maquinistas.

El ingeniero Giovacchini, que actualmente desempeña el cargo de director de ferrocarriles, por ausencia del titular, dió á conocer á los gerentes las denuncias que se habían recibido de La Fraternidad, sobre los inconvenientes que encuentran sus afiliados para obtener en diversas empresas sus anteriores empleos.

Los gerentes manifestaron que como existen 200 galpones aproximadamente donde se readmiten maquinistas y otra tanta calidad de jefes, no sería indudable que algunos cometieran injusticias ó no se atuvieran á las órdenes que se les han impartido. Sin embargo, agregaron que tenían buena voluntad para con los maquinistas y que las dificultades que surjan en la readmisión se allanarán en forma favorable á los obreros.

La dirección de ferrocarriles dirigirá hoy á las empresas una copia de las denuncias de La Fraternidad, para que procedan de acuerdo con las declaraciones expresadas. Al jefe del cuerpo de inspectores, se le remitirán también copias de las denuncias para que indague el grado de veracidad en que reposan y remita luego el informe pertinente á aquella repartición.

Al administrador del ferrocarril Central Norte se le envió un telegrama indicándole que para la readmisión resuelta debe dar preferencia á los maquinistas más antiguos y especialmente á los que tienen familia.

EXAMEN DE MAQUINISTAS

Hoy se pondrán en viaje los inspectores designados para examinar á los maquinistas de los ferrocarriles de Córdoba y Rosario y Central de Córdoba, empresas que han comunicado que tienen completo el personal.

La dirección de ferrocarriles recomendó á los inspectores que compongan la mesa examinadora, que observen la mayor severidad en la comprobación de la idoneidad del elemento ingresado durante la huelga, á fin de que sólo continúen en servicio los maquinistas competentes.

OTRAS DENUNCIAS

El ingeniero Giovacchini nos manifestó ayer que casi todas las denuncias tienen origen en que algunos de los maquinistas de La Fraternidad encuentran ocupados sus antiguos puestos, teniendo, por lo tanto, que aceptar otros, hasta tanto se produzcan vacantes.

Nos dijo también que había recibido denuncias en las que se afirmaba que algunas empresas habían tomado nuevo personal después de la fecha del arreglo, y que, por este motivo, remitió á las empresas una nota, advirtiéndoles que debía prescindirse de ese personal, en virtud de los términos de la fórmula de arreglo aceptada.

GESTIONES DE LA FRATERNIDAD

Varios miembros de la comisión directiva de La Fraternidad, estuvieron ayer en la dirección de ferrocarriles, donde se les hizo conocer el resultado de la conferencia con los gerentes y represententas de las empresas.

—

La misma delegación de La Fraternidad que conferenció con el director general de ferrocarriles, visitó al doctor Gómez en su despacho del Ministerio del Interior, para informarle de que la dificultad con que se tropieza en el ferrocarril Midland para la reincorporación del personal huelguista, estriba en la imposición de firmar una solicitud de ingreso que las autoridades de dicha empresa hacen á los operarios de igual manera que si se tratase de personal nuevo.

Al mismo tiempo, los delegados pidieron al doctor Gómez interpusiera los oficios de su ministerio para activar gestiones que pongan término á la dificultad mencionada.

(De nuestros corresponsales, por telégrafo)

BUENOS AIRES

Estación Gil, Marzo 1.° — El servicio de trenes de esta línea anda enteramente mal. Los de pasajeros que deben llegar aquí á las 4.3 p. m., llegan á las 9. Los trenes de carga no corren.

Entretanto, las estaciones están llenas de trigo, desde el paso á nivel hasta el otro. Todas las pilas se hallan brotadas, aparte del trigo que hay en los rastrojos, bajo el efecto de las aguas caídas desde el 26, á las 8 de la tarde, hasta el 29, á las 8 de la mañana.

General Alvarado, Marzo 1.° — El tren de ayer llegó á esta localidad con 12 horas de atraso, debido al descarrilamiento de un tren de carga, ocurrido en Pirán.

Hoy llegó el tren, con dos horas de atraso.

Haedo (Morón, Marzo 1° — Gran desencanto ha causado entre los huelguistas ferroviarios, el proceder de la empresa del ferrocarril del Oeste, pues al presentarse á reanudar sus tareas, á muchos se les manifestó que lo único que podían hacer por ellos era darles un certificado de buena conducta por el tiempo que habían prestado servicio.

Según los interesados, se trata de una arbitrariedad cometida por los jefes de depósito, por lo que presentaron sus quejas á la comisión directiva de La Fraternidad.

CORDOBA

Canals, Marzo 1.° — Fué dirigido al ministro del Interior un telegrama, en el que se le dice que la situación anormal del ferrocarril no ha cambiado en absoluto; que desde el primer día de la huelga, según avisos, no recibían los jefes de estación pedidos de jaulas; que ahora, desde el 15 del pasado, los reciben, pero es de mera forma, porque cuando aceptan, es con la condición de que la alimentación en el trayecto es por cuenta del remitente, y las haciendas llegan en mala condición y con mucha demora.

Dicen que ante esta situación se impone una enérgica medida, que venga á salvar sus innumerables perjuicios.

Firman el despacho numerosos hacendados.

SANTIAGO DEL ESTERO

La Banda, Marzo 1o. — Ayer los maquinistas y fogoneros se presentaron á tomar servicio, de acuerdo con las circulares recibidas y las noticias dadas por la prensa.

El superintendente señor Dallison, por mala interpretación ó antagonismo, procedió en forma contraproducente.

Al maquinista W. Pollar, con diez y nueve años de servicio, le comunicó que no tenía trabajo en esta sección.

A los maquinistas Suárez, Pangarini, Orbegozo, Griffin, Orfield, Farías y Coppio, de primera y segunda clase, y á los fogoneros Pinciroli, González, Moroni, Bertola, Elgorriaga, Constantino, Fopoli, Strobino, Zeballos, Chiesa, Santillán, Gómez, A. Pinciroli y algunos otros les dijo que no tiene más trabajo.

Entre ellos hay varios cargados de hijos.

E. Pinciroli tiene tres. Cuando llegó á esta sección estuvo dos meses enfermo y en esa circunstancia fué declarada la huelga.

Hace cuatro meses que no trabaja y ello se consideró en las cláusulas estipuladas.

Se sabe que en toda la sección Norte se hizo lo mismo por lo cual los que tomaron servicio están disgustados y esperan una comunicación de la comisión directiva, después de la reclamación que formulen ante el Presidente de la Nación, para un nuevo paro, al que se agregarán los que trabajaron durante la huelga.

Los limpiadores P. Tedesco, Benevole, Piferi y A. Santillán que hicieron causa común con los huelguistas, quedan también sin empleo.

La máquina del tren local de Santiago, de anoche, era manejada por el bombero Salado. Llegó á ésta pero por falta de vapor no regresó á Santiago á buscar los pasajeros de combinación.

El rápido hizo de piloto. Por esta circunstancia dicho tren salió con dos horas de atraso, ante una gran protesta del público, que dice que todo el personal tomado por el decreto del 8 de Enero debe ser eliminado por haber demostrado incompetencia.

LICENCIAMIENTO DE CONSCRIPTOS

EL ACTO DE AYER

Actitud incorrecta de los licenciados

Ayer, desde primera hora, se procedió á licenciar á los conscriptos de los cuerpos de esta capital y Campo de Mayo, pertenecientes á la clase del 90, tomándose igual medida en las demás regiones militares del país.

Como de costumbre, los soldados que se licencian temporariamente hasta el 15 de Mayo próximo, fueron provistos de ropa de licenciamiento, dándoseles las órdenes de pasaje de ida y vuelta para los sitios de su procedencia.

Con motivo de habérseles retenido á los licenciados sus libretas de enrolamiento, hasta que se les dé de baja definitivamente, algunos grupos de conscriptos se entregaron colectivamente á manifestaciones de protesta, actos deplorables que sólo excusa la ignorancia de los mismos de las graves responsabilidades á que se exponían, estando, como están, sujetos á las leyes militares que juzgan severamente estas protestas en conjunto.

En efecto; en el Ministerio de Guerra se tuvo conocimiento, por intermedio de la jefatura de policía, de que grupos de conscriptos licenciados promovían desórdenes en algunas calles centrales, creyéndose que intentaban dirigirse al local del ministerio. Inmediatamente se llevó á éste, como medida de previsión, un destacamento de archivistas armados, y otro del 7o. de infantería, al mando de un oficial. Según parece, se tenía el propósito de proceder á la detención de todos los protestantes, enviarlos á un cuartel, y someterlos á la autoridad militar, puesto que están aún bajo su jurisdicción. Afortunadamente, los conscriptos no se presentaron.

No obstante, más tarde comunicó la policía al ministerio que habían sido detenidos en varias comisarías algunos alborotadores, y preguntó qué se debía hacer con ellos. Se les indicó que los enviara al cuartel más próximo, para someterlos á la justicia militar.

—

Con motivo del licenciamiento de los archivistas realizado en la 6a. división, se realizó ayer en ésta una fiesta de despedida á los compañeros licenciados.

Despidió á los camaradas el archivista Rodolfo García Arias, quien tuvo palabras de cariño para los mismos, para la patria, á la cual acababan de servir, y recuerdos respetuosos para los superiores.

—

La incorporación de los conscriptos de marina se empezó ayer, sin ningún inconveniente, pasando al depósito de marinería de la dársena Norte los que se presentaron.

En cuanto á la presentación en sus respectivos regimientos de los conscriptos agricultores, que vuelven á entrar en servicio, fué muy escasa durante el día de ayer.

Como se sabe, de las guarniciones de Campo de Mayo y esta capital debían reincorporarse unos 2.000 hombres, más ó menos, y de esta cifra, hasta las primeras horas de la noche, no se había obtenido ni la cuarta parte.

Sin embargo, se cree que todos los conscriptos se presentarán á ocupar sus puestos, y que estén detenidos, quizá la mayoría, por cuestión de distancia ó inconvenientes de trenes.

JUECES DE PAZ

Formación de ternas

La Cámara Primera de lo Civil, ha formulado las siguientes ternas para el nombramiento de Jueces de Paz

Sección 1a. — Titulares: señores Plácido Marín, Luis Ortiz Basualdo y Juan F. Bruzzone

Sección 2a. — Titulares: señores Pedro Romero Castañón, Jacobo Z. Berra y Pedro del Pino.

Sección 3a.—Titulares: señores Pablo Olivera, doctor Guillermo Seeber y Pedro E. de Elizalde.

Sección 5a.—Titulares: señores Angel Jiménez, Fermín Moyano y Lucio Duráñona.

Sección 6a. —Titulares: señores Belisario C. Otamendi, Eduardo Alchourrón y Luis P. Mignaquy

Sección 16a.—Titulares: señores Cornelio B. Viera, Juan Oscanou y Norberto Crotto.

Sección 21a.—Titulares: señores Luis J. Queirolo, Arturo Castaño y José B. Martínez.

Sección 24a.—Titulares: señores Arturo Ochoa, doctor Eduardo Reinech y Dermidio Latorre.

Sección 25a.—Titulares: señores Pedro F. Echeverry, Felipe L. Cuculiú e Ignacio Socas.

Sección 28a.—Titulares: señores Daniel C. Imizcoz, Orfilio Casariego y Eladio Arrieta.

Sección 4a.—Suplentes: señores Celedonio Pereda, Arturo Robio y Carlos Benoit.

Sección 16a. — Suplentes: señores Juan A. Pradere, Luis E. Zuberbuhler y Alejandro Funes Lastra.

Sección 19a.—Suplentes: señores Rodolfo Davison, Carlos Díaz Vélez y Carlos Dodero.

Sección 20a.—Suplentes: señores Domingo Oneto, José Santoro y Carlos R. Vignale.

Sección 23a.—Suplentes: señores Hugo Sinistri, Gervasio Sierra y Fortunato Canevari.

Sección 32a.—Suplentes: señores José S. Pereyra, Juan J. Naón y Francisco Buscaglia.

Resuelve además, la Cámara, que las ternas de suplentes para la secciones 2, 16, 21, 25 y 28, queden formadas con los ciudadanos que no hayan sido designados titulares de las ternas remitidas al Ministro de Justicia, conservándose el orden en que han sido propuestos, á los que agrega, para integrar esas ternas, los ciudadanos:

Para la sección 2a., doctor Pedro Labougle.

Para la 16a., señor Pedro M. Lante.

Para la 21a., señor Guillermo Newton.

Para la 25a., señor Víctor M. Castaño.

Para la 28a., señor Gavino Sierra.

Para el caso de que el actual suplente de la sección 5a., señor Angel M. Jiménez sea designado titular de la misma, se integra esa terna con el ciudadano don Alfredo J. Roe.

Finalmente, la Cámara resolvió formular las siguientes ternas para suplentes, que faltaban:

Sección 7a.—Señores Rufino Varela, Victoriano S. Lobato y Ernesto Cadelago.

Sección 12a.—Señores Rodolfo Grumbaun, Juan B. Amespil y David Linari.

CONSULADOS ARGENTINOS

Designaciones, pases y licencias

Ayer apareció el anunciado decreto del Poder Ejecutivo, por el cual se hace una reorganización parcial del cuerpo consular argentino.

Dicho decreto nombra vicecónsul en Turín, á don Isaac Eduardo de Miguel, en reemplazo de don César Falco, que falleció; canciller del consulado en Punta Arenas, á don Alberto M. Candioti; vicecónsul en Gijón (España), á don Angel Domínguez Gil, en reemplazo de don Angel Menéndez Valdéz, quien falleció.

Traslada á la legación en Austria-Hungría al secretario de primera clase de la legación de Italia y Suiza, doctor Alberto Palacios Costa, y á esta última al de igual categoría de la de Austria-Hungría, don Alberto Figueroa; al consulado en Villazón (Bolivia), al cónsul de tercera clase don Alfredo Moreno Torres, que desempeña actualmente sus funciones en Paranaguá.

Acepta la renuncia presentada por el señor Martín M. Neuburger, del cargo de vicecónsul en Annaberg (Alemania).

Concede licencia extraordinaria por el término de tres meses, con goce de medio sueldo á oro y autorización para venir á la República, al cónsul general en París, don José M. Llobet.

Deja sin efecto los decretos de fecha 21 de Julio y 8 de Agosto del año próximo pasado, por los cuales se nombran vicecónsules en Caschau, (Hungría), y en Cracovia (Austria), á los señores Julius Deak é Ignacio Strancl, respectivamente.

Como complemento de esta reorganización, el mismo decreto hace las designaciones de cónsules en Liverpool, Toulouse, Quito y Paranaguá, que ya dimos á conocer en nuestro número de ayer.

NOTICIAS VARIAS

El Ministerio de Relaciones Exteriores

Hoy se ausenta á Mar del Plata, junto con el Presidente de la República, el Ministro de Relaciones Exteriores. El Poder Ejecutivo no ha dictado decreto alguno para encargar del despacho de ese departamento á otro ministro.

El subsecretario de Relaciones Exteriores debe regresar hoy á esta capital, para hacerse cargo de su puesto, en cuyo ejercicio le reemplaza el señor Ponce, empleado superior del mismo ministerio.

Ministerio de Obras Públicas

Con motivo de la partida del Ministro de Obras Públicas para su estancia en Miraflores, el movimiento fué completamente nulo en el departamento á su cargo durante el día de ayer.

Los expedientes, decretos y resoluciones que esperan la firma del Ministro, tendrán que demorar hasta el martes, día para el cual tiene anunciado su regreso aquel funcionario.

El general Pando en la Presidencia

Estuvo ayer á visitar al Presidente de la República, en su despacho, el general Pando, ex presidente de Bolivia.

Los informes oficiales dan á esta entrevista como de cortesía únicamente, sin relación ninguna con la cuestión de límites, pendiente entre ambos países.

Visitas diplomáticas

De regreso de su gira por el interior de la República, concurrió ayer al Ministerio de Relaciones Exteriores, el representante diplomático de Francia, quien hizo presente las atenciones recibidas de las autoridades nacionales y provinciales, durante su viaje.

El ministro de Portugal, recientemente acreditado ante nuestro gobierno, será presentado esta tarde por el introductor de ministros á los miembros del Poder Ejecutivo y altos funcionarios nacionales.

El ministro de Norte América

El segundo introductor de ministros, acompañó ayer al nuevo representante diplomático de los Estados Unidos, doctor Garrett, en las visitas de protocolo, que éste hizo á las principales autoridades nacionales.

La personería del Club Israelita

En vista de que la policía de investigaciones comprobó, como informamos ayer, que el Club Israelita infringía la ley sobre juego de azar, el Poder Ejecutivo, por decreto de ayer, resolvió quitarle la personería jurídica, de que gozaba aquella asociación, desde Febrero de 1910.

Conferencia del barón Guglielmini

Mañana, á las 9 de la noche, dará una conferencia en el salón de la sociedad Colonia Italiana, el barón Andrés Guglielmini, quien desarrollará el tema: "Potencialidad política, económica y militar de Italia y razones poderosas de la conquista de Trípoli".

Exhibirá algunas interesantes vistas cinematográficas de la actual guerra.

EL DIA SOCIAL

DESDE MAR DEL PLATA — Viernes 1o.—(Por telégrafo)—Pocas novedades hubo hoy en el balneario.

La rambla se vió en las horas de la mañana muy concurrida, retirándose las familias á sus residencias, de donde no salieron hasta caer la tarde.

—El Odeón se vió esta noche muy concurrido con motivo de ser día de moda.

Vimos en la sala á las señoras:

Carolina Benítez de Anchorena, Marina Mackinlay de Calvo, María Unzué de Alvear, Ana Mayobre de Freen, Delia Calvo de García, Emma Green de Vedoya, Lola Montes de Vedoya, María Laura Vedoya de Martínez de Hoz, Laura Carlés de Guerrico, Elvira Aldao de Díaz, Sara Alurralde de Lanús, Elvira S. de González Piris, Celia Frers de Cano, Lola Acosta de Acevedo, Mercedes Leloir de Ocampo, Julia Soler de Hunter, Adela Zemborain de Peña, María Celestina Richard Lavalle de Muñiz.

Señoritas: Esther Calvo Mackinlay, Angela, Josefina y María Alzaga Unzué, Ana María y María Elena Green, Matilde y Magdalena García Calvo, Delia Acevedo, Teresa Guerrico, María, Clara, Delia y Alcira Lanús, Elisa Malpelli, Elvira, Celina y Adela González Piris, María Teresa Guerrero, Julia Elena y María Teresa Hunter, Adela Peña Zemborain, María Rosa y Sara Carrasco, María y Susana Ayerza, Cora Zemborain Videla.

—Mañana, para ésa, el señor José Estrada.

—El doctor Adolfo E. Dávila y su señora Emilia Agote, ofrecieron hoy un almuerzo íntimo en el Bristol, en obsequio del señor Leonidas Agote y su señora Mercedes Aguirre, quienes llegaron anoche al balneario.

—El lunes regresan á ésa el señor Emilio González Piris y familia y el señor Andrés Pinto.

—Un grupo de amigas íntimas de la señorita Enriqueta Basavilbaso de Catelín se reunió hoy en una de las salas del club, con objeto de escuchar varios trozos de óperas que la señora de Catelín interpretó con exquisito gusto y arte.

—Partieron hoy la señora Adelia Harilaos de Olmos y el señor Felipe Harilaos y familia.

—Llegaron al Bristol la señora Serafina Romero de Nogués y su hija María Teresa.

—Mañana se ausentarán para ésa el señor Eduardo Muñiz y su señora María Celestina Richard Benítez y la señorita Alicia Richard Benítez.

—El señor Carlos Dose dió hoy un almuerzo íntimo en obsequio del doctor Ricardo Cernadas.

En los salones de fiestas del Royal Hotel se realizó esta noche el concierto seguido de baile, organizado por la comisión de señoras y señoritas del hotel.

En los números del concierto tomaron parte el maestro Tempesta, la señora Amalia Grúas y un núcleo de aficionados.

Terminado el programa se inició el baile, con muchísimo entusiasmo.

Entre las familias que llenaban la sala, notamos las de:

Arturillo, Méndez, Ocantos, García, Escudero, Mayol, Jofré, Acevedo, Ruiz Díaz, Calvo, Salas, Rodríguez, Herrera, Otero, López, Ceriani, Del Bono, Cart, Amoretti Vitale, Iriarte, Picardo, Cartagnino, Gutiérrez, León Barceló, Bottaro, Decoud, Arata Hernández, Velazco, Cuenca, Cruz, Banddón, Almanza, Vallé Carreras, Costa, Zorzi, y Morales.

—Esta noche regresó á ésa el señor José Bacigaluppi y familia.

CORSO DE FLORES EN SAN ISIDRO —Se realizará esta noche en las calles 25 de Mayo y 9 de Julio, en San Isidro, el corso de flores que la comisión de señoras de la Sociedad de Socorros de ese pueblo ha proyectado, á beneficio del hospital.

Las entradas para carruajes valdrán 12 pesos é igual suma los palcos.

Patrocinan esta fiesta, las señoras:

Etelvina Costa de Sala, María V. de Moreno, Sara G. de Lacroze, Ana Alfaro, Enriqueta P. de Malbrán, Débora C. de Jiménez, María Pirán, Emilia S. de Cayol, Magdalena C. de Bullrich, Margarita Crisol, María Carmen S. de Demaría, Carolina V. de Gandolfo, Elisa A. de Bosch, Elena E. de Hoevel, Teresa A. de Manzone, María Mercedes G. de Obarrio, Adela B. de Terrero, Elvira P. de Cranwell, Juana M. H. de Obarrio, Carmen M. de Bustamante, María Teresa Q. de Pearson, Justa E. de García Fernández, Carolina García Lagos, Mercedes M. de Bosch, María C. de Palacios, María Antonia L. de Fernández, Angela T. de Estrada, Gregoriana M. de Lagos, Justa M. de Varela, Celina Z. de Paz, Eulalia P. de Sánchez, Elena Becú, Juana B. de Jiménez, Amalia Gramondo, Elvira G. de Montes de Oca.

Damos en seguida la nómina de las personas que han tomado palcos y entradas para carruajes:

María, Juana y Rita de Anchorena, Manuel Aguirre, Luis Agote, Ernestina Pérez de Alzaga, Guillermo Arning, Ernesto Bosch, Eduardo Bidau, Carlos T. Becú, Juan María Bosch, Juan Bidart, Arturo Bullrich, Eduardo y Toribio Bellocq, Carmen Miguens de Bosch, Enrique Brinkmann, Angel Berdier, Fernando Brateb, María Luisa Zamudio de Balbín, Adolfo Beazley, Rosa y Margarita Crisol, José Ballero Alejandro Calvo, Tomás Cullen, Adolfo Casabal, Marcelino Carranza, Julia Obligado de Claypole, Alfredo Demarchi, Guillermo Escalada, Nicanor Elía, Nemesio Escobedo, Federico y Lázaro Elortondo, Pedro Fox, Eduardo Frías, Carlos Furst Zapiola, Ricardo Fernández, Ezequiel Fernández Guerrico, Miguel García Fernández, Horacio Guerrico, Raúl Grondona, Rodolfo B. Jiménez, Manuel Gómez Aguirre, Indalecio Gómez, Nicanor González del Solar, Jorge Gowland, Ernesto Gramondo, señoritas de Gramondo, Carlos Hoevel, Samuel Hale Pearson, Julio Hossman, Alfredo Israel, Faustino Lezica, Julio Lagos, Agustín Llambí, Julio Luzuriaga, Manuela Pereyra de Lynch, Juan Lacroze, Gregorio Lastra, Eduardo Livingston, Rafael LLópez Saubidet, Jacobo Lynch, Augusto Marcó del Pont, Luciano Miguens, Josué Moreno, Alberto Mayol, Luis Manzone, Sandalio Mansilla, Carlos Molina Salas, Adam Mahn, Guillermo Moores, Ricardo Muñoz Pirán, Benjamín Nazar, Adolfo Nocetti, Benjamín Nazar Anchorena, Eduardo Niño, Matilde Nocetti, Mercedes B. de Olivera, Manuel Augusto Obarrio, María Teresa Rodríguez de Obejero, David Obarrio, Angel Pizarro, José Pietranera, Sergio Piñero, Juan Quevedo, Jorge Quirno, Patricio Rocha, Ambrosio Romero, Avelino Rolón, Andrés Rolón, Alejandro Shaw, José Salas Molina, Josefina Seeber de Travers, Natal de Torres, Carlos Terrero, Alberto de Torres, Remigio Tomé, Luis de Torres, Roberto Wernicke, Adolfo Villate, Enrique Vivot, Federico Vernet, Luis Villar Sáenz, Peña, Rufino Varela, Juan Martín de Yániz, Federico Zorraquín, Carmen Martínez Castro de Zuviría.

BANQUETE AL Dr. BOTELHO — Esta noche se realizará en el Hotel Esplanada el banquete que el Centro Republicano Portugués, ofrece al nuevo ministro de Portugal ante nuestro gobierno, doctor Abel Botelho.

A la demostración se han adherido numerosos caballeros de la colectividad.

DEMOSTRACIONES — Anoche se realizó en el Aue's Keller la comida con que un núcleo de amigos obsequiaba al señor Rodolfo F. Rivas, con motivo de su enlace.

La fiesta tuvo un carácter franco de amistad y camaradería, exteriorizándose elocuentes votos de felicidad para los contrayentes.

Ofreció la demostración, el señor José A. Avellá (hijo).

Luego habló el señor Eduardo Iglesias, á pedido de los miembros de la comisión nacional de la juventud que preside.

REUNIONES — Con asistencia de numerosas familias se iniciaron anoche las reuniones de patinaje del Skating Club.

ENLACES — En la mayor intimidad, se realizará en casa de la familia de la novia, el enlace de la señorita María Eugenia Blair con el señor Rodolfo F. Rivas.

En el acto civil actuarán como testigos por parte de la novia, los señores Jorge Blair y doctor Angel Garay; por parte del novio Cesáreo Rosende Mitre y Daniel Martínez Paz.

Serán padrinos de la ceremonia religiosa la señora Rosa de Blair y el señor Máximo Z. Rivas, y bendecirá la unión el presbítero Francisco Reverter.

— El 11 de Abril se realizará el enlace de la señorita Adelina Levene con el señor Francisco Deluchi

DESDE BELGRANO — Esta noche se efectuará el enlace de la señorita María Luisa del Signo con el señor Juan Guillermet. Serán padrinos la señora Rosa Robert de Guillermet y el doctor Secundino del Signo.

Los desposados partirán mañana para Entre Ríos.

DESDE SAN FERNANDO — Mañana, en la misa de las 10, será ejecutado un interesante programa de música sacra, por la señorita de Astigueta y señores Sammarcelli, Goya, López, Nagui, Piaggio, Solá Pujol y Bustamante.

La colecta que se hará será á beneficio del hospital de la localidad.

DESDE FLORES — El jueves próximo será bendecido en la capilla las Victorias el enlace de la señorita Ana Debernardis con el señor Teodoro Lizurume.

Actuarán como padrinos la señora Luisa T. de Debernardis y el señor José María Lizurume.

En el acto civil serán testigos los doctores Salvador Guilera y José Lizurume y el señor Valentín Santa María.

DESDE SAN MARTIN — Se ha señalado el 14 del corriente, para la celebración en nuestro templo parroquial, del enlace de la señorita Aurora Guglialmelli, con el señor Nicolás Schiappapietra.

Serán padrinos en la ceremonia, la señora Matilde C. de Schiappapietra, madre del novio y el hermano de la novia, doctor Aquiles M. Guglialmelli

DESDE LA RIOJA — Viernes 1° —(Por telégrafo) — Llegaron de ésa las señoritas Rosario y Filomena Luna, Rosa y Eloísa Vera, el señor Abel Soto y el mayor Bazán.

—Se efectuó hoy el sepelio de los restos de la señora Felicina Arias de Vera, dama extensamente vinculada en esta sociedad.

DESDE SAN JUAN — Viernes 1o. —(Por telégrafo) — Se ofreció ayer en Angaco Norte un almuerzo á las señoritas de Carcano, por la familia Grossi Chirapozu, en la finca que poseen en el departamento citado.

La reunión fué muy lucida.

—La fiesta efectuada anoche en casa del gobernador Ortega, en honor de las señoritas de Carcano, fué una nota brillante en nuestro mundo social.

CAMBIOS DE RESIDENCIA — Llegadas: De Mar del Plata el señor Fernando Zabalza.

—De Huinca Renancó la señora Fortunata Zabalza de Osorio, señoritas Elena Osorio Zabalza y María Esther Zabalza y la señora Fredes O'Kelly de Holl.

—De Mar del Plata, el señor Marcelo Gamboa y familia.

—De Mar del Plata, el presidente de la contaduría nacional, doctor Osvaldo M. Piñero.

—De Morón la señora Angela C. de Rodríguez.

E. de Vidal y familia.

Salidas: Para Cañuelas, la señora María E. de Vidal y familia.

—Para Catamarca el doctor Pedro Vicuña y familia.

—Para Ascochinga la señora Carlota Velázquez de Ocampo y la señorita Irene Velázquez .

VIAJEROS — Llegadas. De Montevideo, el doctor Jenaro Sisto.

—En el vapor "P. Mafalda", llegaron ayer de Europa, los señores.

José Pacheco Anchorena y señora María Alvear, Frank Lavalle Cobo, Erasmo Piaggio y familia, señora Ernestina Cobo de Lavalle, Bernardo de Iturraspe, Damián Pourtalé, Edmundo Hileret y señora Marta Aldao, Faustino da Rosa, María Luisa Prat de Louit.

ENFERMOS — Sigue mejorando el señor Faisfield Magrane de las consecuencias del accidente que sufrió hace varios días.

— Se halla en estado delicado, la señora Fanny F. de Coni. Ayer fué traída desde Adrogué.

NECROLOGIA — A una sentida manifestación de duelo dió lugar el acto del sepelio de los restos de la señora Josefa Petrona Machain de [illegible], efectuado ayer en la necrópolis de la Recoleta.

En el templo del Pilar se ofició primeramente una misa de cuerpo presente.

Ambas ceremonias fueron muy concurridas.

—En el cementerio del Norte fueron inhumados ayer los restos del señor Ignacio M. Rivas.

—Ayer fueron sepultados en el cementerio de Disidentes, los restos del señor Guillermo Forrester Gibson.

—En memoria del señor Nicanor Montovio se ofició ayer un funeral, en la iglesia San Ignacio.

NOTICIAS DE POLICIA

DESAPARICION DE UÑA MENOR

ASUNTO COMPLICADO

Intervención de la justicia

RECLAMACION DIPLOMATICA

Ante el juzgado de instrucción del doctor Beltrán, se presentó días atrás doña María de Dunezot, y entabló un juicio por devolución de una hija de ésta, llamada Juana, de 13 años de edad.

Según la querellante, en Octubre del año pasado, tuvo necesidad de internarse en el hospital Fernández, por hallarse enferma, y dejó, en el domicilio de una persona estrechamente vinculada á un subcomisario de una de las secciones suburbanas, á la mencionada menor.

Dos meses después, completamente restablecida, se presentó la madre de Juana en la casa de los guardadores de aquélla y le fué negada su entrega, contestándosele con una serie de evasivas.

Luego se supo que mientras María estuvo en el hospital, los guardadores de su hija se presentaron al defensor de menores, doctor Cabal, con el objeto de denunciar el abandono de la niña.

Como la afligida madre no podía dar con su hija, se presentó á la división de investigaciones, con el fin de denunciar el hecho. El comisario inspector señor Laguarda, tomó algunas providencias, ordenando á la comisaría respectiva que estableciera vigilancia en la casa donde se supone está oculta la menor, pero tal vigilancia se estableció diez días después de solicitada.

A esta altura del asunto, intervino confidencialmente el cónsul de Francia, quien, en vista de que la menor no aparece, dió cuenta de lo ocurrido al ministro de dicho país, el cual tomó la intervención que cree le corresponde.

La familia guardadora de la menor, se halla, como lo hemos dicho, estrechamente vinculada á un subcomisario de policía

Como se ve, se trata de un asunto que ha de tener alguna resonancia, por las personas que en él intervienen.

EN LA POLICIA

Cambio de comisarios

PEDIDO DE JUBILACIONES

Hace algún tiempo anticipamos la noticia de que el jefe de policía, general Dellepiane, tenía el propósito de iniciar un cambio de comisarios en todas aquellas secciones que, por los elementos maleantes á su custodia, se han visto obligados á realizar esfuerzos inútiles para evitar quejas del vecindario, por la forma en que se ejerce el servicio de vigilancia.

Dicha noticia tuvo al principio la virtud de sembrar alarmas, y luego obligó á muchos de los comprendidos en tal medida, á poner en juego influencias poderosas para que fuera dejada sin efecto, pero el jefe de policía, en vista de esta actitud, que significa un interés sin mayor justificación, no hizo caso de las influencias y resolvió llevar á la práctica su propósito.

Las razones que tengo en cuenta, nos dijo el general Dellepiane al conversar sobre este asunto, son fundamentales, pues entiende que los vecindarios no sufrirán con la medida en cuestión, ni tampoco podrá arguirse que el funcionario policial que sea trasladado, tenga que iniciar de nuevo el estudio de su jurisdicción. Para evitar estos inconvenientes, quedan desde el subcomisario abajo, personal que presta servicio en las secciones desde hace años y que, por lo consiguiente, estará en condiciones de asesorar al comisario.

El cambio decretado se llevará á cabo en la siguiente forma: el comisario de la sección 27 irá á la 17, el de la 17 á la 19, el de la 19 á la 27, el de la 2a. á la 5a., el de la 5a., á la 4a., el de la 4a. á la 2a., el de la 26 á la 10, el de la 10 á la 26, el de la 1a. á la 3a., el de la 3a. á la 1a., el de la 11 á la 32 y el de la 32 á la 11.

—

Con objeto de dar la necesaria rotación en el ascenso del personal de policía, el jefe de esta repartición hizo llamar ayer á su despacho al comisario inspector, señor Diego Quintana, comisarios Juan Martínez, Enrique S. Quintana, Belisario Silveyra, Andrés de la Torre Urizar, y señor Rodríguez, y les manifestó que habiendo cumplido el tiempo necesario, se hace indispensable que se acojan á la ley de jubilación, considerando que ya han prestado muchos servicios á la repartición y que necesitan descansar, dejando sus puestos para otros empleados meritorios que se hallan en condiciones de desempeñarlos con celo y constancia.

Paulatinamente, el general Dellepiane, adoptará idéntica resolución con otros empleados que ya han cumplido muchos años de servicio, y que, por su edad y por el cansancio, se hallan en análoga situación.

La actitud del jefe de policía, al querer dar cabida en los puestos que aquéllos dejaran vacantes á elementos jóvenes y estudiosos, ha de ser bien acogida en toda la repartición, á pesar de los trabajos que se hicieron para evitar que el general Dellepiane llevara á cabo estos buenos propósitos.

EMPLEADO INFIEL

6.000 pesos defraudados

Don Martín Zaurrechet, apoderado de la sociedad anónima limitada "Unión Herraderos" cuyas oficinas están situadas en la calle Lezica 36, formuló denuncia en la comisaría 11a por defraudación de la suma de seis mil pesos.

El hecho fué consumado por una persona que trabajaba en dicha sociedad en calidad de corredor y cobrador. El dinero defraudado provenía de cuentas abonadas al acusado por varios clientes.

Se ha recomendado la captura del culpable y se dió cuenta del caso al juez de instrucción doctor Constanzó.

LA POLICIA POR DENTRO

Suspensión del subcomisario

El jefe de policía, general Dellepiane, en vista de la gravedad de los cargos acumulados contra el subcomisario comprometido en el asunto de la menor Celestina P., dictó ayer una resolución suspendiéndolo en el desempeño de sus funciones.

Según manifestaciones del jefe de policía, esta medida fué tomada para dar lugar á la instrucción del sumario administrativo, aparte del que instruye con toda actividad el juez doctor Newton.

Durante el día de ayer se tomó declaración al padre de la menor, habiéndose continuado algunas diligencias tendientes al total esclarecimiento del asunto, el que, como decimos en nuestro número de ayer se complica cada vez más.

ROBOS Y HURTOS

Substracción de un anillo de valor

En la comisaría 4 denunció doña Catalina Zeley de Farmaki, que ha sido víctima de un hurto.

A la 1.30 de la tarde del último jueves salió la damnificada de la habitación que ocupa en el hotel de la Avenida de Mayo 1201, y al regresar notó la desaparición de un anillo con brillantes que guardaba en un alhajero dentro de un mueble, el cual había dejado sin llave.

Manifestó ignorar quiénes fueron los rateros.

El anillo fué valuado en 1.800 francos.

—Francisco Casajús, domiciliado en la calle San Martín 254, denunció en la comisaría 2a., que ha sido víctima de un hurto, consistente en la suma de 600 pesos.

Acusa á una mujer que ha desaparecido, y cuya captura se ha ordenado

—Don Eugenio Cuttica denunció en la comisaría 37a., que anteayer entraron ladrones en la casa que ocupa calle Gavilán 4462, y robaron ropas y otros objetos, por valor de 550 pesos.

—A Moisés Di Lio le hurtaron, de su domicilio, calle Valentín Gómez 599, una bicicleta valuada en 130 pesos.

Fué denunciado el hecho en la comisaría 9a.

—De una casa en construcción, esquina de las calles Luzuriaga y Suárez, fueron hurtadas 72 chapas de cinc, valuadas en 220 pesos.

El damnificado, Constantino González, denunció el hecho en la comisaría 26a.

—José Bernardo de Munceando, puso en conocimiento de la comisaría 6a., que el 24 de Febrero próximo pasado, le robaron de su domicilio, calle Cevallos 736, diversas alhajas, por valor de 350 pesos.

Don Adolfo Hahin expuso en la comisaría 29a, que de su domicilio, calle Arcos 2047, le han hurtado dinero y alhajas por valor de 420 pesos

Ignora quiénes fueron los ladornes.

En la comisaría 1a. expuso doña Marcelina Gilligan, que del "toallet" de la casa calle Florida 76, le han robado tres anillos valuados en 700 pesos.

No conoce á los ladrones

De la casa calle Suárez 201 hurtaron á José de Muro la suma de 205 pesos.

El damnificado formuló la denuncia del caso, en la comisaría 14a.

EN EL DEPARTAMENTO CENTRAL

Visita de delegados

Ayer visitaron el departamento central de policía, el doctor Alvaro Pinheiro e Fredo, delegado de la policía de San Paulo (Brasil), para efectuar estudios policiales y penitenciarios en esta ciudad, y el señor Andrés P. Tavoara, jefe del gabinete de identificaciones del Paraná.

Los visitantes, después de efectuar una detenida visita á las distintas dependencias del departamento, se trasladaron á la sección identificaciones, siendo atendidos por el comisario señor Felipe Pereyra y por el señor César Etcheverry.

Al llegar al gabinete dactiloscópico, los delegados se detuvieron con verdadero interés en el estudio de los métodos observados, manifestándose complacidos por la forma en que aquel está organizado.

ESTAFA A UNA CASA DE COMERCIO

EL AUTOR DETENIDO

Isidoro Luis Mas, jefe de la sección almacenes de la Sociedad Cooperativa Nacional de Consumos, situada en la calle Suipacha 269, expuso en la división de investigaciones, que la casa de que era empleado, durante el mes de Febrero próximo pasado fué estafada en la suma de 563 pesos, importe de doce cajones de champagne, una barrica de yerba mate y una lata de cacao.

Manifestó que la mercadería había sido pedida á nombre del doctor Ernesto Madero, quien tiene cuenta corriente con la casa, comprobándose después que el pedido era falso.

Anteayer á la 1.30 de la tarde, fueron pedidos por teléfono otros dos cajones de champagne, siempre á nombre del doctor Madero, y los que debían ser remitidos á la casa calle Rivadavia 2542.

A fin de descubrir al estafador se envió este último pedido por intermedio del peón Emilio Moreno y se comisionó á los empleados Domingo Martín y Buenaventura Espinosa, para el desempeño de la pesquisa.

A las 3.30 de la tarde se presentó Moreno en la casa de la calle Rivadavia de donde salió, á recibirlo Domingo Bonafont, ex empleado de la casa perjudicada, quien fué detenido y se confesó autor de las estafas, como también de otras análogas cometidas con anterioridad en perjuicio de la misma firma.

La pesquisa fué dirigida por el oficial inspector señor José Urruchua, quien instruyó el correspondiente sumario.

EL INCENDIO DE ESTA MADRUGADA

En un negocio de yerbas

Esta madrugada á las 2.15, en la casa calle Ecuador número 372, donde los señores Mokinión y Coelho tienen establecido un comercio de yerbas, con un capital de 400.000 pesos, se originó un incendio.

Concurrió, primero, un destacamento de bomberos de la comisaría 7a., al mando del oficial Torres, y luego, del cuartel central, una dotación de ochenta hombres que, conjuntamente, llevaron a cabo un recio ataque contra el fuego, cuyas proporciones parecen haber aumentado á último momento.

La policía de la sección 7a., instruye el sumario de práctica á fin de establecer el verdadero origen del fuego.

Los robos de vehículos

A las 10 de la mañana anterior, de la calle Corrientes, entre las de Suipacha y Carlos Pellegrini, le fueron hurtados á Paulino Martínez un carro y un caballo, valuados en 800 pesos.

El vehículo estaba cargado con cincuenta rollos de suela, propiedad de don Víctor Bernachi, quien los valuó en 2.500 pesos.

La denuncia del robo fué formulada en la comisaría 3a., la que procura dar con los ladrones.

Accidentes en la vía pública

En la esquina de las calles Altolaguirre y Bebedero, al intentar bajar de un tranvía Eduarda Leal de García, fué puesto el vehículo en movimiento, y la señora cayó sobre el estribo

La víctima se quejaba de agudos dolores en el cuerpo.

Intervino en el accidente la comisaría 31a.

En la calle Lavalle, frente al número 1622, una victoria de plaza guiada por Carlos López arrolló al barrendero municipal Francisco Gigliotti, produciéndole lesiones leves en diversas partes del cuerpo.

La Asistencia Pública prestó los primeros auxilios á la víctima y el auriga se encuentra detenido preventivamente en la comisaría 7a.

Las víctimas del fuego

En una habitación de la casa de la calle Pasco 569, explotó anoche una lámpara alimentada á petróleo.

Las llamas alcanzaron á Fortunato Solano y le produjeron quemaduras de importancia en la cara y en la mano derecha.

Fué asistido en el hospital San Roque, con la intervención de la comisaría 8a.

Riñas y heridos

En el mercado Buenos Aires, situado en las calles Pichincha y Moreno, por cuestiones de intereses, sostuvieron una acalorada disputa Nicolás y José Delfipo.

El primero, con un arma cortante, hirió en la cabeza á su contrincante.

El agresor fué detenido por un agente de la sección 8a. y la víctima curada en la Asistencia Pública.

—En la calle Pedro Mendoza, entre las de Villarino y Montes de Oca, un individuo que huyó, después de un altercado con Luis Balinas, hirió á éste en la región glútea con un gancho de estibador.

La policía de la sección 30a. procura detener al prófugo.

Los robos en los tranvías

Ricardo Soladini puso en conocimiento de la comisaría 14a. que en circunstancias en que viajaba en un tranvía de la compañía Anglo Argentina, de uno de los bolsillos del pantalón le substrajeron una cartera con 15 pesos.

No sabe quién fué el ratero.

Carro arrollado por un tren

En la avenida Oeste y prolongación de la calle Belgrano, un convoy de la oficina de movimiento del puerto, chocó con un carro cargado de [illegible] que dirigía Bonifacio [illegible].

Este resultó ileso, y el vehículo sufrió desperfectos de importancia, los que no han sido valuados

La comisaría 22, comprobó que el accidente se produjo por imprudencia del carrero, quien intentó cruzar las vías en momentos en que avanzaba el tren.

Quemaduras con agua caliente

En una de las habitaciones de la casa calle Charcas 4904, en momentos en que la niña de 4 años de edad, Ermelinda Azurra jugaba alrededor de una mesa, volcó un recipiente con agua caliente, y ésta se produjo quemaduras en diversas partes del cuerpo

La policía de la sección 21a. hizo curar á la víctima en la Asistencia Pública

Estatua deteriorada

Los menores Vicente Leonardi y Francisco Calvo, con un trozo de madera causaron ayer un desperfecto en una de las manos de la estatua "El perdón", erigida en la plaza San Martín.

Los culpables fueron detenidos por el agente de la comisaría 15a.

Los percances en el trabajo

En la fábrica de tejidos situada en la calle Leones 560 el tambor de una máquina cogió el antebrazo izquierdo del obrero [illegible] Rogelio [illegible], y se lo destrozó.

La víctima fué enviada al hospital Pirovano

Ejercicio ilegal de la medicina

El agente de la división de investigaciones, David Avila comprobó que José Miguel Barro, en la casa de la calle Gazcón 1168, ejercía ilegalmente la medicina

El sumariado fué remitido con tal motivo al Departamento Nacional de Higiene.

EN EL PUERTO

El cadáver de la ahogada — Su identificación

Don Jorge Fussek se presentó ayer en la jefatura del puerto para examinar el cadáver de la mujer que el día anterior fué recogido del río y declaró que la extinta se llamaba Emma Blumenthal de Bente, alemana, de 51 años de edad, casada.

La señora de Bente se embarcó el miércoles último en el vapor "Gotha" con destino á Bremen, como pasajera de primera clase.

Se supone que se ha arrojado al agua, mientras el buque navegaba por el canal del puerto, pues Emma padecía de neurastenia y su estado de salud no era bueno.

Como en esta capital no tenía familia, sus amigos, compatriotas de la extinta, se han hecho cargo del cadáver, para darle sepultura.

Accidente

En el vapor inglés "Glenartney" amarrado en el dique 1, sufrió ayer un accidente el estibador Joaquín Díaz

A consecuencia de haberse roto un grillete que sostenía unos fardos, éstos cayeron sobre el peón y le produjeron lesiones internas graves y fractura de la clavícula izquierda.

PROVINCIA DE BUENOS AIRES — ADMINISTRACION, TRABAJO Y CULTURA

RECOLECCION DE LA COSECHA

Resultado del desquicio ferroviario

SENSIBLES PERDIDAS

(De nuestros corresponsales, por telégrafo)

Bahía Blanca, Marzo 1o.—El mercado de cereales atraviesa por una situación excepcionalmente difícil; las operaciones están paralizadas, las casas exportadoras no compran, porque han comprado ya mucho y todo lo tienen ya en las estaciones, detenido á causa de la desorganización ferroviaria.

Para que los ferrocarriles transporten los cereales á los puertos y desalojen las planchadas en las estaciones, se necesitará mucho tiempo, porque les faltará tren rodante y vagones, además de las numerosas locomotoras descompuestas.

Los exportadores han pasado una circular á los productores, notificándoles que queda sin efecto la rebaja de 7 centavos y medio que hacían al precio de la fanega de trigo, con motivo de la huelga, para los cereales entregados en planchada; pero como no hay planchadas disponibles y no las habrá por un par de meses, la supresión de ese descuento resulta ilusoria, y los chacareros seguirán pagando las consecuencias del desastre ferroviario. A todas las dificultades del transporte se agregará el recargo por sobreestadías de vagones y el aumento de la producción, que impedirá pronto la liquidación de la cosecha.

Comentando esta perspectiva, un agricultor me decía, hoy: "Todo cargará en contra el productor; cómo están las cosas, nuestros trigos sólo llegarán á los mercados europeos, cuando allá también estén cosechando, y entonces vendrá una nueva baja del precio. A la fecha, perdemos 70 centavos en cada fanega".

A. Sáenz (Puan), Marzo 1o.—Hace 48 horas que está lloviendo. El pluviómetro marcó 120 milímetros. Esta lluvia perjudicará á los chacareros, que no han trillado. La mayoría de las parvas de trigo están en muy malas condiciones. Por escasez de trilladoras aun se encuentra el 50 por ciento de parvas de trigo sin trillar. Lo mismo pasa con los trigos apilados á la intemperie en las estaciones. Muchas pilas están descubiertas por falta de lonas.

Debido á la huelga de maquinistas no se ha podido trasportar los cereales á los puertos de embarque, por falta de tren rodante. Las pérdidas serán bastante considerables para el comercio y chacareros de esta zona.

El rendimiento de los trigos es muy variable: El resultado por hectárea es de 10 fanega, pero de calidad en general bastante inferior.

Darragueira (Puan), Marzo 1o.—Con las lluvias últimas se perderán muchas parva de trigo que aun se encuentran en el campo y que no se pueden trillar por escasez de máquinas trilladoras.

El cobro de semillas á los agricultores por parte del gobierno, se lleva á cabo con toda regularidad sin llegar á medidas violentas.

General Arenales, Marzo 1o — Los colonos se preparan á la recolección del maíz, que dará un rendimiento de un 60 á 70 o|o por cuadra.

Barcarce, Marzo 1o. — Los chacareros esperan con la terminación de la huelga, que se abran precios firmes para la patata; la cosecha de este tubérculo puede predecirse buena.

Balgorrita (General Viamonte), Marzo 1o.—Ya empiezan los colonos á prepararse para la recolección del maíz. Se cree que para el 15 del corriente comenzarán la mayor parte á juntar el maíz. Se teme que haya escasez de brazos. Se pagará por la bolsa de 30 á 35 centavos.

Se precisarán para la recolección, alrededor de cuatro mil hombres y aquí no habrá más que mil ó mil quinientos, de manera que hacen falta dos mil quinientos más.

"LA PRENSA" EN LA PLATA

(DE NUESTRA SUCURSAL)

EL JEFE DE POLICIA Y LA JUSTICIA

Detención del Dr. Taquini

PRESTANDO INDAGATORIA

El sumario que instruye el juez doctor Rumallo López, con motivo de la usurpación de autoridad que se imputa al jefe de policía suspendido, doctor Taquini, continuó ayer su curso, siendo la principal diligencia la detención de dicho funcionario.

El doctor Taquini se presentó á primera hora, ayer, á la jefatura, en donde el jefe interino, señor Juan Carlos Chaumeil, le hizo saber la orden de detención expedida por el juzgado, y haciéndola efectiva, lo entregó en custodia al cuerpo de bomberos.

En las oficinas de dicho cuerpo, los subalternos del jefe suspendido, en señal de solidaridad, que ha sido muy criticada por la opinión general y por algunos miembros del mismo Poder Ejecutivo, le obsequiaron con una comida, á la que asistieron sesenta comensales, empleados todos del departamento ó de sus dependencias.

A las 4 de la tarde, el doctor Taquini fué conducido en un coche de plaza al juzgado, á fin de que prestase declaración indagatoria, permaneciendo en el despacho del juez doctor Ramallo López, durante más de dos horas.

Según nuestros informes, el doctor Taquini redactó de su puño y letra la declaración indagatoria y solicitó su libertad, sosteniendo no haber mérito para que se convirtiese en prisión la detención ordenada.

Ante este pedido, y á los efectos del artículo 420 del Código de Procedimientos, el juez doctor Ramallo López, dictó un auto, manteniendo el estado de simple detención del procesado y pasando los autos en vista del agente fiscal.

Este funcionario se expedirá, probablemente, solicitando la libertad por falta de mérito para proseguir el proceso, en razón de las amplias explicaciones dadas por el doctor Taquini, de las que parece desprenderse la falta de intención delictuosa en su conducta.

PRESUPUESTO ESCOLAR

Su envío á la Legislatura

El Poder Ejecutivo remitió ayer, por intermedio del Ministerio de Gobierno, acompañado de un mensaje, el presupuesto para la administración escolar que regirá en el corriente año.

El monto total de los sueldos y demás gastos de la administración, queda fijado en 9.733.401.16 pesos. El presupuesto de 1911 corregido posteriormente, y en el cual se incluyeron algunas partidas destinadas á cubrir los déficits existentes se elevaba á 10.643.208.12, mientras el proyecto formulado por el consejo general de educación fijaba la suma de 10.708.230 pesos.

De aquel total, 845.840 corresponden á la administración central y gastos generales en el nuevo presupuesto, rubro que en el proyecto del consejo general se elevaba á pesos 1.000.840. El servicio de títulos de la ley de edificación escolar, se fija en 420.000 pesos, mientras el consejo solicitaba 490.000 pesos. Para las administraciones locales se destinan 2.466.561.16, mientras el presupuesto de 1911 establecía 7.525.591.97 y el consejo general fijaba en 8.220.860.

El cálculo de recursos se establece en la siguiente forma: 2 por mil de la contribución territorial, 6.110.000 pesos; en 1911, sólo se asignaron 5.600.000; 50 por ciento del producto que corresponde á la municipalidades por concepto de contribución territorial, 611.000 pesos; el mismo recurso figuraba en 1911, con 613.580 pesos; 50 por ciento del producto que corresponde á las municipalidades por concepto del impuesto á la producción agropecuaria, 684.640; cincuenta por ciento del producto que corresponde á las municipalidades por concepto del impuesto al comercio é industrias, 291.000 pesos, en 1911 en este mismo rubro figuraba con 522.680.25; 50 por ciento del producto que corresponde á las municipalidades por concepto de impuestos á las bebidas alcohólicas, naipes y tabacos, 450.000 pesos, en vez de 320.400 pesos del año pasado.

Matrículas de escuelas comunes, 120.000 pesos, igual que en 1911; Subvención nacional, 146.000 pesos, en vez de 145.000 en 1911; Arriendos de 1912, 5.250, en vez de 5.000; producto del impuesto á las sucesiones, 150.000 pesos, lo mismo que el año pasado; recursos de años anteriores, 400.000 pesos, en vez de 200.000; subvención ordinaria del Poder Ejecutivo para cubrir los gastos, de acuerdo con el artículo 213, inciso 8 de la Constitución, 765.691.16 pesos en vez de 1.241.398.33.

De acuerdo con la ley Arce, la contribución de las municipalidades al sostenimiento de la educación común, que antes no alcanzaba sino al 45 por ciento de sus entradas por concepto del 15 por ciento del impuesto de comercio, 10 de la contribución territorial, 15 del impuesto á las bebidas alcohólicas y 5 por ciento por otras entradas municipales, se eleva en el año actual al 50 por ciento.

En el proyecto para el año en curso se ha suprimido el rubro de las matrículas complementarias, que figuraba con 50.000 pesos, y el de 960.739.54 por concepto de derogación del artículo 60 de la ley de presupuesto del año pasado. También se ha suprimido la obligación del director general de rentas y de los intendentes municipales, de depositar diariamente en el Banco de la Provincia, á la orden de la dirección de escuelas, lo que corresponde por concepto de subvención municipal, que por la ley Arce se percibirá directamente en la dirección de rentas.

Igualmente, ha debido disminuirse en el presupuesto para el año en curso la suma de 1.736.346.15, que correspondía á la autorización especial que se acordó á la dirección de escuelas, para invertir esa suma en cubrir el saldo de los gastos de la administración de escuelas, hasta el 31 de Diciembre de 1910.

En resumen, el presupuesto remitido por el Poder Ejecutivo á la legislatura, arroja una diferencia en menos por estos conceptos de 1.204.375.78. Debe tenerse en cuenta que se han corregido varios rubros consignados especialmente para el presupuesto del año pasado, de acuerdo con la situación porque atravesaba la dirección de escuelas.

SUCURSAL DE "LA PRENSA"

Traslado de sus oficinas

Procurando el mejor servicio público y su más céntrica situación, ayer quedaron instaladas las oficinas de la sucursal de LA PRENSA, en la calle 54, número 556, frente á la plaza Primera Junta.

A media cuadra de la legislatura y de la casa de gobierno, en el centro de la actividad platense, se facilita á nuestros repórters el servicio informativo y al público en general el noticioso y de avisos que presta nuestra sucursal.

LA ESTACION DE LA PLATA

Frecuentemente nos hemos ocupado de las modificaciones que se imponen en la estación del ferrocarril del Sud, en La Plata, en beneficio del servicio público, que en la forma como están distribuidas las diversas dependencias, no se llena debidamente. Falta la comodidad para el público, y si bien ello es resultante de la defectuosa construcción del edificio, cuyos planos parece que se han confeccionado sin tener en cuenta el objeto á que está destinado, puede hacerse algo para que los pasajeros no tengan que sufrir tantas molestias.

En primer lugar, la boletería se encuentra mal ubicada, y creemos que no sería tarea difícil habilitar un espacio para una ó dos casillas á tal fin, en los espaciosos andenes, de manera que el pasajero, al tomar el pasaje, no tenga más que subir al tren, sin exponerse á perderlo, como acontece actualmente, desde que para llegar hasta él debe recorrer aproximadamente una cuadra, con toda clase de dificultades, pues el tránsito se ve estorbado por los bultos y encomiendas que se apilan en el estrecho paso que existe.

Otro punto á resolverse, es la descarga de mercaderías, que no debe hacerse en esa estación, sino en la de cargas, habilitada por la empresa en las calles 47 y 120. El terreno que ocupa la estación de las calles 1 y 44, es demasiado reducido para pretender seguir ocupándola en el movimiento de pasajeros y carga. Para lo primero, no será lo ampliamente necesario, pero podría utilizarse hasta tanto se ensanchara; pero para ambos servicios, resulta imposible. A esto se deben los varios accidentes ocurridos en dicha estación, de los que resultaron víctimas los obreros de la misma empresa.

Hace falta allí, especialmente, un paso subterráneo, para evitar que el público tenga que cruzar las vías para trasladarse de un andén á otro, con peligro de sus vidas. El puente que existe no presta servicio alguno, á causa de su mala ubicación, consecuencia lógica de la imprevisión en todos los servicios, que informa la construcción de ese edificio.

Lo dicho, más un sinnúmero de detalles que consideramos superfluo mencionar, demuestran que el público no tiene en ese local facilidades de ninguna clase, no solamente para esperar los trenes, sino para su entrada y salida, que hace con todo género de tropiezos.

Elecciones nacionales

De acuerdo con una indicación del Ministro del Interior, el Poder Ejecutivo de la provincia resolvió ayer convocar á elecciones para la designación de representantes al Congreso, para el 7 de Abril próximo.

En el decreto de convocatoria, se determina que cada ciudadano deberá votar por cinco ó diez de los candidatos. Esta advertencia se incluyó á pedido del gobierno nacional.

Dirección de agricultura

El director de agricultura y ganadería, señor Julio Llanos, emprenderá un viaje de inspección en la próxima semana, á fin de darse cuenta de las condiciones en que iniciarán los cursos las escuelas agrícolas de Dolores y Nicanor Ezeiza.

Ministerio de Hacienda

Habiéndose ausentado ayer para la capital federal el ministro de Hacienda, no concurrirá hoy á su despacho, por lo cual dispuso que los expedientes listos para los decretos de resolución, fueran llevados á su domicilio para firmarlos.

—En razón de encontrarse enfermo el oficial primero del ministerio, señor Miguel Griffin, se hará hoy cargo del despacho de trámite el jefe de división, ingeniero agrónomo Miguel J. Unanue.

Montepío Civil

El presidente del Montepío Civil, doctor Jacobo Larrain, nos ha manifestado no haber podido remitir la nota que le encomendara el ministro de Hacienda para el director general de escuelas, con respecto á la deuda que esta última repartición tiene pendiente con aquélla, por descuentos hechos al personal, por cuanto se encuentra enfermo el contador de la oficina, quien debe suministrarle los datos para la redacción de la nota indicada.

La diaspis pentágona

El inspector de viveros, señor Demaría Massey, ha sido comisionado por el Poder Ejecutivo para disponer la mejor forma en que deberá procederse á la destrucción de la diaspis pentágona que ha invadido las plantaciones de Melchor Romero.

Caja Popular de Ahorros—El sorteo de hoy

Esta tarde tendrá lugar el sorteo de certificados de la Caja Popular de Ahorros correspondientes á la emisión 47 de la misma, en su local, á la 1 p. m.

En este sorteo entrarán cinco mil premios, siendo uno de cuarenta mil pesos, otro de 3.000, dos de mil, cuatro de 500, 8 de 100, 84 de 50, 2.400 de 20 y 2.500 terminaciones con 15 pesos.

Sobre reorganización de la dirección de rentas

El director general de rentas se ocupa actualmente del estudio que presentará en breve al ministerio de Hacienda, á los efectos de la reorganización del personal de esa repartición, cuyos ascensos se harán, en virtud de los méritos de competencia y honorabilidad adquiridos por los empleados en el desempeño de sus funciones.

Cobro de impuestos con multa

La dirección general de rentas, consecuente con sus manifestaciones anteriores, expuestas en estas columnas, procedió al cobro de los impuestos con el recargo correspondiente, en razón de haber vencido el último plazo para pagarlos sin dicho recargo, el 29 del mes próximo pasado.

LEGISLATURA

CAMARA DE DIPUTADOS

El presupuesto escolar

VARIAS SANCIONES

Con asistencia de 42 de sus miembros, celebró sesión ayer la Cámara de Diputados, bajo la presidencia del señor Arturo H. Massa.

Al declararse abierta la sesión, el señor Massa invita á la Cámara á ponerse de pie, en homenaje á la memoria del ex diputado, señor Olivera, recordando en un breve discurso la actuación de este legislador.

ASUNTOS ENTRADOS

El Poder Ejecutivo solicita la inclusión de los siguientes asuntos, en la convocatoria á sesiones extraordinarias:

Nuevo proyecto de la valuación de la propiedad inmobiliaria; reorganización del registro civil; reorganización de la sección hipotecaria del Banco de la Provincia, y construcción de diques en las islas del Delta. Remite, además, el proyecto de ley de presupuesto para la administración escolar, por el corriente año.

SANCIONES VARIAS

A indicación del diputado Condomí Alcorta, se resuelve considerar sobre tablas los proyectos de presupuesto escolar y nueva valuación de la propiedad.

En discusión las modificaciones introducidas por el Senado al proyecto, acordando un crédito extraordinario de 120.000 pesos al Poder Ejecutivo, sin observación alguna, se aceptan, quedando, por consiguiente, convertido en ley dicho proyecto.

En general, y sin observaciones, se sancionan los siguientes proyectos: Ampliando las cláusulas del contrato celebrado con la empresa del alumbrado eléctrico de La Plata; creando un juzgado de paz en Paraná Miní; suprimiendo las patentes á los casinos; modificando la forma en que se dotará de recursos al registro civil; disponiendo la emisión de 1.200.000 pesos en bonos de pavimentación para caminos; ampliando la sección créditos hipotecarios del Banco de la Provincia, y modificando la carta orgánica de esta institución, en la parte relativa á ellos.

En general, se sancionan igualmente los proyectos de presupuesto escolar y nueva valuación en la provincia, por moción del diputado Condomí Alcorta, quien demuestra la necesidad de que cuanto antes queden ambos convertidos en ley. Con recomendación de pronto despacho, se pasan ambos á la comisión de presupuesto, que deberá expedirse para el miércoles próximo.

En particular, se aprueba el proyecto, creando una reserva de 400 hectáreas en la zona del puerto de La Plata, á fin de destinarla á la radicación de establecimientos industriales.

Sin más asuntos que tratar, se levantó la sesión.

EN LOS MUNICIPIOS

TRANVIAS ELECTRICOS

La línea al cementerio

Hemos señalado más de una vez la anomalía que existe en el costo del pasaje de tranvía por la línea al cementerio, siendo así que ninguna razón atendible puede aducirse para sostener la actual tarifa, de quince centavos, no obstante que la ley de concesión la autoriza. La empresa no ha querido atender las justas razones que hemos aducido para una rebaja, manteniéndose en una actitud que no condice con el favor que el público le dispensa.

Ninguna razón puede admitirse para que exista una diferencia de precio en el pasaje de las dos líneas que cruzan la zona conocida por Los Hornos, siendo el recorrido de ambas completamente igual.

Argumentando á favor de la rebaja de precio para la línea del cementerio, podríamos demostrar que la empresa tiene perspectivas de tráfico más activo que el actual. En todo el radio que cruza, la población se intensifica cada día más.

El momento de hacer comprender á la empresa que está en un error al mantener la tarifa de quince centavos, y que debe reducirla, se presenta con motivo de la ampliación que ha pedido hasta la estación del ferrocarril á Meridiano V. Creemos y nos hacemos eco también, del deseo de aquel vecindario, que no debe acordársele esa ampliación, sin que antes se comprometa á rebajar la tarifa mencionada.

LOS BAÑOS PUBLICOS

La iniciativa del ministro doctor Sojo, de instalar baños públicos gratuitos en esta capital, ha dado, á juzgar por la estadística del primer mes de funcionamiento del establecimiento de la plaza Italia, un resultado que excede los cálculos más optimistas.

En efecto; durante el mes de Febrero hubo una concurrencia de 4.738 personas de ambos sexos y de todas las edades, cifra que se descompone así: 2.185 hombres, 1.470 niños, 625 señoras y 468 niñas.

Las horas en que la casa se ha visto más concurrida por los bañistas son de 9.30 á 11 a. m., y de 2 á 5. La gente llega hasta de los puntos más apartados de la ciudad, lo que indica el verdadero interés que existe entre la masa obrera por aprovechar el beneficio que gratuitamente se le ofrece.

Cinco mil concurrentes en un mes, con la particularidad de ser el primero del funcionamiento de esta casa de baños, significa que existe una verdadera necesidad pública, que se satisface con buen éxito, mediante el establecimiento mencionado.

LA PLATA: POSTES Y CABLES ELECTRICOS — DESTRUCCION DEL ASFALTO—PASOS DE PIEDRA—MONUMENTO Á SAN MARTIN—EMPEDRADOS DE LA ENSENADA.

La Compañía de Electricidad del Río de la Plata, ha solicitado de la Municipalidad que se le conceda permiso para colocar postes y cables de luz eléctrica, para el servicio particular, de baja tensión y corriente continua de 220 volts, en las calles 18, de 49 á 51; 51, de 14 á 16 y diagonal 74, entre 4 y 5.

—La municipalidad comunicó ayer á la inspección de pavimentos, que no ha sido el personal de la administración de limpieza, el que ha quemado en varios lugares montones de serpentinas, uno de los cuales, que se hallaba en la calle 7 y 50, destrozó el pavimento nuevo.

Comunicó también, que solicitó, para evitar esos hechos, el auxilio policial, á pesar de lo cual se produjeron, sin haberse podido sorprender á sus autores.

La municipalidad ha concedido una prórroga de dos meses y medio al contratista J. Rébolr, para que termine la construcción de 150 pasos de piedra en diversos puntos de la ciudad.

—La dirección de obras públicas practicará en breve, una inspección en el lugar de la estación del ferrocarril del Sur, donde los señores Carbonell y Compañía han solicitado permiso para construir un kiosco, en el que se venderán diarios, revistas, libros, cigarrillos, etc. á fin de comprobar si esa construcción no originará inconvenientes al tránsito.

—El ministro de Obras Públicas, doctor Sojo, ha dado á conocer al comisionado municipal, señor Doyhenard, para sus efectos, la resolución del 14 de Febrero, del Poder Ejecutivo, por la cual se concede al señor Juan Tetamanti, empresario de la compañía de tranvías eléctricos La Nacional, la autorización necesaria para prolongar el recorrido de sus líneas por medio de otra que arrancando de la calle 1, siga por ella de 59 á 71, por ésta, hasta empalmar con la línea existente en la esquina de la calle 5.

—El comisionado municipal ha presentado al ministro de Gobierno, los planos de ubicación del monumento que próximamente se erigirá á San Martín, en esta capital.

Como se recordará, el lugar indicado es el costado de la plaza Primera Junta, en el sitio próximo, á la diagonal 80.

El monumento ofrecerá así al final de esta avenida, una hermosa perspectiva.

—La municipalidad ha resuelto aceptar la propuesta del señor Luis Zoya, para la construcción del empedrado del bulevar Colón, desde República hasta los terrenos fiscales de la Ensenada, de acuerdo con el pliego de condiciones y decreto de 15 de Enero próximo pasado.

El precio que se ha fijado para la construcción de ese empedrado, es de pesos 10.90 moneda nacional el metro cuadrado, y pesos 6 moneda nacional el metro lineal de cordón de granito.

TANDIL

El Poder Ejecutivo dictó ayer un decreto por el ministerio de Gobierno, nombrando alcaldes del Tandil á los siguientes señores:

Para la sección 1a., Andrés Castañares; cuartel 1o., Matías Hospitaleche; cuartel 2o., Nicolás Rolli; 3o., Martín Benito Díaz; 4o., José María Saravi; 5o., Toribio Labayen; 6o., Juan A. Bertini; 7o., Raimundo Bustos; 8o., Adolfo Aubry; 9o., Enrique Susenil; 10o., Eulogio Goñi; 11o., Graciano Alvarez; 12o., Juan Chimondegui.

OLAVARRIA

El Poder Ejecutivo, de acuerdo con los informes de la inspección de sociedades jurídicas, retiró ayer la personería á las sociedades de Beneficencia y Damas de Caridad de Olavarría.

AZUL

El presidente del concejo deliberante del Azul, se ha dirigido al ministro de Gobierno, comunicándole que esa corporación ha resuelto insistir en la sanción de la ordenanza del 30 de Enero próximo pasado, creando una nueva oficina del registro civil en esa ciudad.

GENERAL LA MADRID

El doctor S. Salcedo ha renunciado el cargo de comandante militar de este partido.

GENERAL VILLEGAS

El intendente municipal de General Villegas, ha solicitado del ministerio de Gobierno el envío de un técnico para que asesore á la municipalidad en la construcción de los mataderos públicos, que se ha iniciado.

CRONICA SOCIAL

TERTULIAS DE DISFRAZ.—Continúan celebrándose en esta ciudad con todo entusiasmo, tertulias de disfraz, lo que demuestra la disposición de nuestro mundo social á esta clase de reuniones, donde, como es de presumir, se hace derroche de franca alegría.

Anteanoche se verificó en casa del señor Fermín A. Pizarro, la anunciada tertulia de disfraz y fantasía, para retribuir atenciones recibidas. Las horas que duró transcurrieron agradablemente para la selecta concurrencia.

Participaron de dicha reunión, las señoritas:

Isabel Cuñado, María Elida Plot, Matilde y Ernestina Hernández, María Esther Richelet, Lucía del Prado Galán, Malvina Ocampo, Eufemia Galán, Ana María Romano, Carolina Obligado, María Esther Gutiérrez, Emma y Carmen Rossotti, Ernestina y Amalia Rivademar, María Cristina Wolff, María Blasco, Carolina de la Torre, María Elena, Blanca, Susana y Laura Pizarro, etc.

—Anoche concurrió al domicilio del señor Nicasio Ramírez, un grupo numeroso de niñas y caballeros, con el objeto de agradecer las atenciones recibidas en el baile de disfraz y fantasía dado hace algunos días.

—En casa del señor Juan B. Croia, se efectuará esta noche una tertulia de disfraz y fantasía.

EN LA QUINTA DEL DOCTOR ELIÇABE—Las máscaras y familias que fueron obsequiadas con una tertulia de disfraz y fantasía el martes último por los esposos Elicabe-Alonso, han anunciado su concurrencia á la quinta que poseen éstos en Tolosa, con el objeto de agradecer las atenciones recibidas.

Con tal motivo, se prevé la realización de una lucida reunión social, en la que se hará música y se bailará.

BODAS DE PLATA—Los esposos Albino Barrios y Elida Vázquez, festejarán hoy sus bodas de plata con una interesante reunión social, á la que han sido invitadas numerosas familias de nuestra sociedad.

PIC-NIC—Con motivo de las tertulias de disfraz realizadas recientemente en el domicilio del ingeniero Justo Escobar, y con el propósito de retribuir atenciones, un núcleo de familias que participaron de esas fiestas, ha resuelto ofrecer un pic-nic en honor de aquél, que posiblemente se efectuará en la isla Paulino.

REUNIONES—Festejando la terminación de sus estudios secundarios y su ingreso á la Facultad de Ciencias Jurídicas y Sociales, las señoritas Zulema Seiler y María Lydia Hauscarriaga, ofrecieron ayer una cena á sus relaciones íntimas, que transcurrió en medio de las más francas expansiones.

Al finalizar la misma, se brindó por el buen éxito de las nombradas en los estudios que inician.

Estuvieron presentes, las familias de

Seiler, Hauscarriaga, Barragán Pereyra, Durán, Villegas, Arraga, Duzman, Villamayor, Gallardo, Cabeza, Rodrígues, Alonso, Waldstey, Noville, etc.

—En casa de la señora Valeria M. de Anasagasti, se efectuó anteanoche una interesante reunión social, de la que participaron, entre otras, las señoras:

María Tobar de Anasagasti, Catalina Campos de Imaroni, Valeria M. de Anasagasti, y las señoritas: Sabina Aberastury, Julia Campos, Feliciana, Luisa, Valeria y Clotilde Anasagasti, Segunda Elormendi, Isabel González, Enrique y Ana Anselmino, Concepción y Sara Abelastury, Florencia y Julia Elormendi, y Rosa Anselmino.

VIAJEROS — Para Mar del Plata, se ausentaron el doctor Washington Ocampo y su señora Fidela Rodrígues.

—Para Navarro, el señor Francisco Hegoburo.

—Para San Nicolás, el señor Juan White.

—Para Montevideo, el doctor Andrés Badi y su señora María Lecot.

—De la capital federal, el doctor Agustín B. Gambier.

ENFERMOS. — Sigue mejorando la señora Sara Milani de Oyuela.

—Restablecida, la señorita María Esther Tolosa.

—Es grave, el estado de salud del señor Juan Vignart.

—Encuéntrase nuevamente enferma la señorita Narcisa Cufré.

EDUCACION

EL CUERPO DE INSPECTORES DE ENSEÑANZA

Nos informó ayer el ministro de Gobierno, doctor French, que en el proyecto de presupuesto escolar para el año en curso, ha quedado resuelto el aumento de un miembro al cuerpo actual de inspectores técnicos de enseñanza, que, como se sabe, alcanzan á veinte.

VIALIDAD

EL FERROCARRIL PROVINCIAL

Ha quedado definitivamente resuelto que el día 17 del corriente corra el primer tren de la línea del ferrocarril á Meridiano V.

Se encuentran ya listas y reciben cargas, las estaciones Polvareda, José Ramón Sojo y Saladillo Norte.

Teniendo en cuenta la gran importancia que para los productores de la zona representa la inmediata habilitación de la línea, el Poder Ejecutivo ha adoptado todas las medidas para que la actual cosecha pueda ser transportada inmediatamente. Por otra parte, los trenes con cereales para la exportación, podrán entrar en cuanto lleguen al puerto, por disposición del gobierno nacional.

TRIBUNALES

PROCURACION GENERAL DE LA CORTE

El doctor Maurice, procurador general de la Corte, acaba de expedirse en los recursos de inconstitucionalidad é inaplicabilidad interpuestos por el fiscal de cámaras del departamento de la capital, contra el fallo dictado por la Cámara tercera de Apelaciones, en la causa criminal seguida á Domingo Villa por homicidio en la persona de N. Becerra, en Morón.

Alega el recurrente, que el tribunal "a quo" ha infringido el artículo 172 de la Constitución al omitir tratar separadamente las cuestiones relativas á las circunstancias atenuantes de ofensa y ebriedad parcial, que se sostuvieron en primera instancia y fueron consideradas y resueltas por la sentencia del inferior. Asimismo impugna la sentencia, como violatoria de la ley, por haber el tribunal condenado á Villa como autor de lesiones graves, en vez de serlo por homicidio.

Sobre el primer punto, el doctor Maurice, no mantiene el recurso de inconstitucionalidad, porque si bien pudiera pedirse y fuera conveniente, mayor amplitud en las referencias y citas de antecedentes necesarios, no se sigue de ello que la forma como ha votado el tribunal "a quo" las cuestiones primera y séptima, sea violatoria de la prescripción constitucional citada.

Por lo que hace al recurso de inaplicabilidad, lo mantiene, fundado en que lesionado Becerra en el abdómen con fecha 31 de Julio, el mismo día fué trasladado al hospital donde se le recibió comprobándosele una herida, y falleció el 7 de Agosto, es decir, siete días después de cometido el hecho, y, entonces ¿cómo admitir, ni someramente, que la causa ocasional de la muerte pudo ser otra que la lesión inferida por Villa? No se necesita, dice el doctor Maurice, el más ligero esfuerzo para penetrarse de que el deceso de Becerra, fué motivado por la lesión que le infirió Villa, porque la prueba incontrovertible acumulada, así lo establece, apreciada conforme á las reglas de la sana lógica, mientras que, si pretendemos llegar á una conclusión contraria, menester será que aceptemos presunciones fundadas en otras y no en hechos reales y probados, sistema de investigación que nuestra ley no admite, y del que no se debe hacer mérito para establecer la existencia de la duda.

Desestimada la acusación por homicidio, la Cámara tercera de Apelaciones de la capital, calificó el hecho, en una de las cuestiones, de lesiones graves, teniendo en cuenta la importancia de la herida, según el informe médico.

La lesión inferida á Becerra, fué de las que, en concepto de la ley, ponen en peligro la vida del ofendido, y de ahí su gravedad, aceptada por el sentenciador, quien, no obstante, en presencia del fallecimiento del lesionado, rechaza la causa ocasional, lo que importa un error de parte de la Cámara tercera, pues la herida fué grave, de tal gravedad, que puso en peligro la vida de Becerra y la vida de éste se extinguió, sin que en autos conste la existencia de otro hecho que fuera causa inmediata de la muerte.

—El mismo magistrado rechazó la demanda de inconstitucionalidad deducida por la razón social Solari y Gallino, contra la resolución de la municipalidad de Avellaneda, que elevó á doce mil pesos anuales, el impuesto de inspección de depósito de huesos que tienen establecido en la ribera del Riachuelo.

—De acuerdo con lo dispuesto en el artículo 633 del Código en materia penal, el doctor Maurice, es de opinión, que debe desestimarse el recurso interpuesto en favor del procesado Celedonio Puga Martínez, por homicidio en Colón.

—Teniendo en cuenta el procurador general de la Corte, la clase de delito, los buenos antecedentes y la conducta observada en el establecimiento carcelario, despachó favorablemente las conmutaciones de penas solicitadas por los recluídos Enrique Hogan y Máximo A. Plaza, y por no revestir análogas condiciones, despachó negativamente la de Simón Luppe.

EL ASUNTO DEL TEATRO ARGENTINO

El juez doctor Puig Lómez, ha dictado una resolución, declarando que no puede hacerse lugar al pedido de perención de instancia solicitado por la sociedad anónima Teatro Argentino, en el juicio que le sigue el Banco de la Provincia, sobre cobro ejecutivo.

Considera el juez que, no obstante estar virtualmente representado en la masa por el contador, el Banco estuvo durante el concurso, en constante autoridad, interviniendo en las discusiones promovidas con motivo del auto de quiebra y su levantamiento, y, por consiguiente, no puede decirse que haya habido abandono en la instancia.

ASUNTOS CIVILES Y COMERCIALES

Los señores M. Z. Rojas é hijos, se presentaron ante el juzgado á cargo del doctor Marcenaro, promoviendo demanda por cobro de la suma de pesos 21.184.53 moneda nacional contra la sucesión de don Sebastián Fontan.

Los actores dijeron que el causante había celebrado con don José Ferrario contrato de arrendamiento de un campo situado en el territorio de la Pampa Central y afianzado las obligaciones del señor Fontan por el importe de esos arrendamientos y que habiendo ellos satisfecho hasta la suma de pesos 21.184.53 pesos moneda nacional reclamaban judicialmente, así como también los intereses, á estilo bancario de esa cantidad.

Examinada la prueba rendida, el juez hace lugar á la demanda por [illegible] los pagos hechos por los señores Rojas, como fiadores del señor Fontan, han sido comprobados por las escrituras públicas presentadas resultando, por tanto, los actores subrogados en los derechos del locador.

En cuanto á los intereses reclamados, á cuyo pago se opusieron la sucesión y el ministerio de menores, el juez los declara procedentes desde la fecha en que los fiadores hicieron ese pago, atento á los términos categóricos del artículo 2030 del código civil, según el cual el fiador subrogado en los derechos del acreedor puede exigir lo que hubiere pagado por capital, intereses y costas, y los intereses desde el día del pago.

El juez, al hacer lugar á la demanda, condena también á la sucesión al pago de las costas del juicio.

SORTEO DE CAUSAS

Probablemente serán sorteados hoy, en la Suprema Corte, los juicios civiles, comerciales y criminales que se encuentran en estado de sentencia.

CRONICA POLICIAL

MUERTO POR UN TREN

(Por telégrafo)

Haedo (Morón), Marzo 1o.—Anteayer, á las 7 p. m., fué muerto por un tren de carga, procedente de Tablada, Julio Duvoy, de nacionalidad italiano, de 43 años de edad.

Parece que se trata de un suicidio, pues algunos vieron al nombrado momentos antes, sentado en un paragolpe de un vagón de dicho tren.

AHOGADOS

En la laguna Brava, jurisdicción del campo de don José Bustamante, situado en Balcarce, paseaban en bote el martes último, Ignacio Arichelluar, Aníbal Leo, Francisco Barrufaldi y Nicolás N., en cuyas circunstancias los dos últimos hicieron balancear la embarcación, que volcó, cayéndose todos al agua.

Barrufaldi y Nicolás N. perecieron ahogados, siendo sus cadáveres extraídos recién ayer, por la policía, que instruye el sumario del caso.

SEÑORA MUERTA POR UN TREN

A inmediaciones del kilómetro 69, vía del ferrocarril al Pacífico, y en jurisdicción de Luján, un tren de pasajeros arrolló anteayer á la señora María Cruz, en circunstancias en que pretendió cruzar la vía.

La víctima sufrió la fractura de ambos brazos y heridas internas, á consecuencia de las cuales dejó de existir instantes después.

ROBO DE ANIMALES

En la comisaría de General Rodríguez, denunció el vecino de ese partido, Martín Olaverry, que autores ignorados le robaron anteanoche ocho animales yeguarizos, de distinto pelo y marca, que justiprecia en la suma de 800 pesos moneda nacional.

La policía local ha recomendado á las comisarías limítrofes el secuestro de los animales, y la captura de los autores del robo.

DISPARO DE ARMAS

Ayer, á las 11 a. m., en las calles Laprida y Alvear, de Lomas de Zamora, á raíz de un cambio de palabras suscitadas por resentimientos anteriores, Antonio Migalli hizo dos disparos de revólver contra Francisco Ceramatti, quien, á su vez, le contestó con otros, que tampoco dieron en el blanco.

Los contrincantes fueron detenidos momentos después por la policía.

NOMBRAMIENTOS

El Poder Ejecutivo nombró ayer subcomisario al señor Eduardo A. Bruch; oficial inspector al señor Enrique Alday; escribientes, á los señores José Peume, Lorenzo Varela Berro, Néstor Acevedo, Plutarco Salguero, Germán García Herrero y Diego G. Allan.

ESCASEZ DE POLICIA

(Por telégrafo)

Villa Ballester (San Martín), Marzo 1o—Desde un tiempo á esta parte, vienen siendo sorprendidas estas villas por una serie de robos que toman proporciones alarmantes.

Las causas son muy sencillas; la población es demasiado grande, y la subcomisaría sólo cuenta con cuatro agentes, dos para recorrer las calles, uno para que guarde la comisaría, y otro que presta servicio en la estación; de manera que esto sólo se debe á la escasez de vigilancia.

ROBO IMPUNE—LA ACCION POLICIAL

(Por telégrafo)

Tres Lomas (Pellegrini), Marzo 1o—El 10 del pasado mes, un vecino denunció á la policía local un hurto del que había sido víctima por un sujeto conocido por la policía como de malos antecedentes, quien le violentó las puertas de su domicilio, robándole algunos objetos de valor.

A pesar de haber transcurrido una quincena de días, la policía no ha tomado intervención en el asunto, dando lugar á que el aludido sujeto se pasee lo más campante por el pueblo, sin que nadie lo moleste.

ABIGEATO

(Por telégrafo)

Tres Lomas (Pellegrini), Marzo 1o—Noches pasadas robaron 55 potrillos mestizos de un establecimiento vecino á la estación Pehuelches, sin que hasta el momento hayan sido hallados aquéllos ni se conozca su rastro.

El comisario de Pellegrini, señor Dazo, al frente de un pelotón de agentes, recorrerá el partido, para tratar de dar con los cuatreros.

PELEA EN UN ALMACEN—VARIOS HERIDOS

(Por telégrafo)

San Nicolás, Marzo 1o—Anoche, á las 11, frente al almacén situado en las calles 9 de Julio y Berutti, se trabaron en pelea los hermanos José y Manuel del Castillo, Santiago Besopianetto y Constantino Brea, todos en estado de ebriedad, interviniendo José del Castillo Romero, armado de un revólver, quien disparó varios tiros, é hirió á Constantino Brea y á Santiago Besopianetto, gravemente.

Resultaron también con una herida penetrante de cuchillo, José del Castillo, y con contusiones leves, Manuel del Castillo.

Fueron detenidos todos, quedando en asistencia bajo custodia en el hospital San José, los heridos José del Castillo, Besopianetto y Brea. Este último sigue hoy gravísimo.

Dada la actividad del comisario y el oficial, quienes á la primera detonación se presentaron en el lugar del hecho, se pudo evitar que tuviera mayores consecuencias.

En el acto se avisó al doctor Zaborido, quien concurrió á prestar los primeros auxilios.

Se instruye el sumario de práctica.

INFORMACIÓN TELEGRAFICA

(DE NUESTROS CORRESPONSALES)

SAN NICOLAS

TRIBUNALES

Juzgado en lo civil y comercial

San Nicolás, Marzo 1o.—Juzgado de primera instancia en lo civil y comercial á cargo del doctor Pedro R. Quiroga, Secretaría del señor Adolfo J. Bruligant. Despacho del día 28 de Febrero:

López de del Pozo doña Alvina contra Felipe Ibarra; Luis don Severino, quiebra; Rodríguez Arturo, concurso civil; Loha don Luis contra Miguel [illegible]; Díaz Pedro, prueba; Díaz don [illegible] María contra Antonio [illegible]; Francisco contra Rafael [illegible]; don Arturo contra Antonio [illegible]; Simonetti Antonio contra Mariano [illegible], cobro de pesos; Romano [illegible], ab intestato; [illegible], convocatoria; [illegible] don José contra José Manini, cobro de pesos; Francisco Graciano contra Ramón [illegible]; [illegible] Camporá don Francisco, ab intestato; Burgos de Pereyra doña Margarita, su testamentaría; Florito don Antonio, quiebra; [illegible] de Rafael, doña Margarita, su testamentaría; Lecuona y Cía., convocatoria; [illegible] doña [illegible] contra Matías [illegible]; Ferrero Rossi don Carlos, quiebra; Rossi don Pablo, prueba; Erraga Ramón, prueba; Ortega de Perina doña Juana, su testamentaría; Clot don Lorenzo contra [illegible]; [illegible] Juan, ab intestato; Salaber don Gregorio, prueba; Sara don Severo, ab intestato; Salaber don Gregorio contra Juana Solberg.

Secretaría del doctor Uriburu:

Vera José contra Delvira Sánchez y otros; Etchenique Pedro contra Martín Laronde y otros; Martín Vicente contra Manuel Tourinán y otros; Bielza José contra Nicanor Gómez; Gilioud Sembenuto Martelli contra Juan Manzoni; Gerono Braulio, solicitando tutor á los menores Santiago, Hipólito y Pablo Geronni; Gonzáles Paulina y otros, sus ab intestatos; Núñez Manuel contra Salvador Busalacchi; Carrica Manuel contra la sucesión de Sebastiana Avila Ferris; Giacobone César, su concurso civil; Villagra José P., convocatoria de acreedores; Telares de Quirea Antonio, su ab intestato; Pérez Manuel contra Francisco Ariza; Mincinini Gabriel, su concurso civil; Parodi Juan Pedro Lorenzo, ab intestato; Lazzarini Esteban contra Angel del C. Fernández; Benzolas José contra Alcira M. de Porlen; Saravia Angel su quiebra; Quirozel don Hermanio contra la municipalidad de Pergamino; Aguirre Aldanondo Mujica contra Domingo Guaglianti; Zachini Cucencio contra Vicente Ligaconia.

Secretaría del escribano Emilio M. Pinto:

Manaini don Felipe, su quiebra; García Alberdi B. contra la sucesión de Atanasio Ramírez; Guerreño de Ramos doña Juana, ab intestato; Banco de la Provincia contra María C. de Bengochea; Clemente Juan contra Francisco Perrin; Ramírez Atanasio, su testamentaría; Canal Florencio, su concurso; Iglesias y Varela Manuel contra el concurso de Florencio Canal; Ayunta Carlos, solicitando nombramiento de tutor de hermanos menores; Fontana Antonio, su quiebra; Rembihy y Tangir, su concurso contra Andrés Bembihy; Municipalidad de Pergamino contra la sucesión de Florencio Gómez; Municipalidad de Pergamino contra la misma; Ruesch Adolfo y Cía. contra la sucesión de Peralta de Gómez; Pintos Jorge contra Ramón A. Avila; Mollo Pedro contra Pedro Perticcari; Elizza Tomás contra Severo Figueroa; Gard don Víctor contra el concurso Genoud Hnos.; Oliveri Juan N., su ab intestato; Ghio Andrés Felipe, posesión treintenaria; Eregurna y Cía. contra Juan Guadagnon; Requena don Pedro contra Manuel Morales; Banco de la Nación Argentina contra Nicolás de Martino; Petry don Bartolomé, testamentaría; Calandri Luis, convocatoria de acreedores; Tosi Bernardino, contra M. Ortiz de Goñi; Lovotti Santiago y otros contra José J. Basaldúa y otro.

MERCEDES

TRIBUNALES

Dictámenes fiscales

Mercedes, Marzo 1o.—Fiscalía á cargo del doctor José Pedro Pellegrini. Causas criminales y correccionales despachadas:

Salvador Vadacelimo y Josefa M. B. Vadacchio, por defraudación, en esta ciudad; Baraldo Eloy, hurto; Somoza Antonio, homicidio; Juan Sánchez García, quiebra fraudulenta, en esta ciudad.

El mismo funcionario ha despachado las siguientes causas civiles y comerciales:

Richer Eugenio, su quiebra; Rica Linguido doña Juana, su sucesión; Orsetti don Santos, sobre información; Perochina don Jorge, sucesión; Botto don Luis, Corteto de Botto doña Beneda y Botto don Mauricio, sucesión; Gerónce don Narciso y Echegaray doña Catalina, sus testamentarías.

ECOS DEL CENTENARIO DE LA BANDERA—RESOLUCIONES DE LA COMISION — REAPERTURA DE LAS ESCUELAS

Mercedes, Marzo 1o.—Anoche se reunió en los salones de la municipalidad la comisión de festejos del centenario de la bandera y resolvió obsequiar con medallas de oro al Ministro de Guerra, al intendente municipal doctor Ballesteros, al presidente de la comisión doctor Milton Lima, y al doctor Julio A. Rojas por su actuación brillante en esos festejos. Por su parte, el comité de la juventud se reunirá esta noche para tomar algunas resoluciones de importancia. La oración á la bandera, que pronunció el doctor Rojas, así como el discurso del señor Bello, presidente del comité de la juventud, se publicarán en folleto; esos discursos fueron publicados en LA PRENSA.

El intendente pasó una nota de felicitación al comisario de policía señor Santos Rosas, por el correcto comportamiento de éste durante los festejos de carnaval y de la bandera.

—Hoy se reanudaron las clases en las escuelas provinciales y en la normal; aun no han llegado los útiles para las primeras. El colegio nacional reanudará sus cursos el 15 del corriente. La inscripción actual al primer año, asciende á setenta y nueve estudiantes, número que da idea del prestigio que goza el establecimiento.

—En breve se procederá al asfaltado de la avenida Mitre, desde la calle 20 hasta la 30. Todos los vecinos de esa calle han manifestado su decidida conformidad con esa medida de progreso. Ayer lo hizo el instituto Lowe, cuyo edificio abarca casi una cuadra, faltando sólo la adquiescencia del señor Manuel López y de la Biblioteca Sarmiento.

—El lunes se reanudan las clases en los conservatorios de la localidad.

BAHIA BLANCA

COBRO DE SEMILLA A LOS AGRICULTORES

LOS MOROSOS

Bahía Blanca, Marzo 1o.—El cobro de las semillas á agricultores, continúa efectuándose sin mayor apremio. La comisión de cobranza formada por los señores Regon, Oria y Sartori, ha recaudado hasta la fecha seiscientos mil pesos en efectivo y un millón ochocientos mil en documentos bien garantidos por firmas solventes.

En la tarea de la cobranza, sólo hubo necesidad de iniciar ejercicio judicial contra 70 deudores, que no se manifestaban dispuestos á cumplir su compromiso. Faltan por cobrar alrededor de 600.000 pesos. Las demoras en el pago son consecuencia del desquicio del tráfico ferroviario, pues los chacareros no han podido vender su cosecha.

VIAJEROS—LA CARENCIA DE AGUA—CONCEJO DELIBERANTE

Bahía Blanca, Marzo 1o.—Pasó para ésa, el general Ramón Jones, con su familia, que ha pasado veinte días en el establecimiento del señor Alfredo del Gaje, en Médanos.

—La ciudad carece de agua potable, pues aunque los desperfectos de la boca de toma del Sauce Grande han sido reparados, no ha podido echarse por las cañerías el agua suficiente para el consumo ordinario. La creciente del Sauce Grande levantó el agua á un altura de 6 metros sobre el nivel ordinario, pero desde ayer ha bajado á su estado normal.

—Esta noche celebrará sesión el concejo deliberante.

—Llegaron de ésa, los señores Salvador Oria, Pérez del Cerro, Roberto Uzal y Francisco de la Fuente.

—Partieron para ésa, los señores W. B. Harding Green, Alfredo del Gaje y Jorge Dewey.

MOVIMIENTO DEL PUERTO

Bahía Blanca, Marzo 1o.—Hubo hoy en el puerto este movimiento:

Cargando cereales: vapores "Natal Transport", "Malvern Range", "Alston", "Alderegate", "Don Diego", "Etolia", "Oscar Segundo" y "Trevorian" y lancha "V. 31" del F. C. Sud; total de cereales cargados, 3.596 toneladas.

Cereales de vagones á depósito, 419 toneladas; total de cereales movidos 3.144 toneladas.

Cargando fardos de lana: vapor "Marzago", total 395 toneladas.

Descargando carga general: vapores "Mascota" y "Margarita" y veleros "Benjamín F. Poole" y "N. S. Asunta"; total descargado, 836 toneladas. Entradas: vapores "Leetecomer" y "Evelina". Salidas: vapor "Libertas".

CARMEN DE ARECO

EL AUMENTO DE LOS IMPUESTOS MUNICIPALES

Manifestación de protesta

Carmen de Areco, Marzo 1o.—Una numerosa asamblea, en la que estaban representados todos los gremios, designó la comisión que tendrá á su cargo todo lo relacionado con la manifestación de protesta que se efectuará con motivo del aumento y elevación de los impuestos municipales.

Resultaron electos los siguientes señores:

Presidente, señor Maximino Neyra; secretario, señor Luis D. Fagetti; tesorero, señor Pedro J. Carramasa; vocales: señores Eduardo H. Dowling, Manuel Castillo, Francisco Rodríguez, Games y Nicolás Schiappapietra.

El domingo próximo se celebrará otra asamblea en el local de la Sociedad Española, habiéndose fijado el día diez del corriente á las 4 p. m. para la gran manifestación de protesta.

FESTEJOS DEL CARNAVAL

Carmen de Areco, Marzo 1o. — En los círculos sociales se comentan desfavorablemente ciertos actos relacionados con los festejos de carnaval.

ALMIRANTE BROWN

SUCURSAL BANCARIA—POLICIA EN VILLA CALZADA — DEMOSTRACION.

Adrogué, Marzo 1o.—Ante numerosa concurrencia, invitada especialmente, se verificó esta mañana la inauguración de la sucursal local del Banco Basko Asturiano. Al destaparse el "champagne" hizo uso de la palabra el doctor Enrique García Campoamor, quien, con elocuencia, significó la grandeza é importancia del acto, haciendo votos por la prosperidad comercial de la población. Le siguió el señor Luis P. Sisco, quien habló en nombre del comercio local. Al "lunch" asistieron las autoridades, comerciantes, accionistas locales y representantes de la prensa. Fué designado gerente-contador el señor Manuel Vázquez Salgado.

Terminada la fiesta, el establecimiento abrió sus operaciones, siendo hoy día de gran actividad, lo que demuestra el entusiasmo del público.

—Los vecinos de Villa Calzada hace tiempo que reclaman vigilancia policial y como la policía local no tiene elementos para satisfacerla, se espera la acción eficaz de la jefatura.

—En el hotel La Delicia se efectuará el 5 del corriente un banquete que sus amigos ofrecen al señor Luis P. Sisco, despidiéndole de la vida de soltero.

SAN MARTIN

INAUGURACION DEL AÑO ESCOLAR —VACANTES QUE DEBEN LLENARSE — EL ASUNTO DE LAS LINEAS MUNICIPALES.

Billinghurts, Marzo 1o. — Hoy se efectuará en todas las escuelas del partido la inauguración de los cursos.

En varias de ellas faltan maestros de año y en otras las directoras.

Para no perjudicar la enseñanza desde el comienzo del año escolar, urge que el director general de escuelas proceda á nombrar los docentes que deben ocupar esas vacantes.

Los maestros declarados cesantes, por haberse acogido á los beneficios de la jubilación por decreto de fecha 31 de Diciembre último y que estuvieron al frente de las escuelas hasta hace pocos días, esperan que el director general proceda á ordenar el pago de los haberes que les corresponden por los meses de Enero y Febrero.

—Convendría que el ingeniero municipal apresurara la delineación del pueblo, pues la lentitud con que se procede es un obstáculo para que la edificación progrese. Varios vecinos se quejan justamente por tal causa.

FUNCION TEATRAL

Villa Ballester, Marzo 1o.—Como estaba anunciado, se efectuó anoche una función en el salón-teatro Los Obreros á beneficio de los inundados en España, habiendo respondido como siempre la sociedad de este pueblo á la benéfica iniciativa.

AVELLANEDA

CONFERENCIA RADICAL

Avellaneda, Marzo 1o. — El comité de la Juventud Radical dará el domingo 3 de Marzo, á las 3 p. m., una conferencia cívica en la ciudad de Lanús con el propósito de dejar constituído el subcomité, que será denominado Doctor Aristóbulo del Valle. El lugar de cita es el salón Cosmopolita. Harán uso de la palabra oradores de la capital y de la provincia.

MORON

APERTURA DE LAS CLASES

Haedo, Marzo 1o.—Hoy dió comienzo el año escolar en la escuela número 8 que dirige la señorita María Luisa Rossi.

Hasta la fecha se han inscripto en la misma 130 alumnos de ambos sexos.

BRAGADO

DEMOSTRACION — VIAJEROS

Bragado, Marzo 1o. — Anoche fué servido en el teatro Francés el banquete ofrecido al señor José T. Barrera por sus amigos, que lo despedían de la vida de soltero.

Entre los comensales, cuyo número alcanzaba á 120, se hallaban numerosos hacendados y miembros de la banca, comercio, industrias y vecinos caracterizados de esta ciudad.

En nombre de la comisión organizadora, ofreció la demostración el señor José Ramón Ibarra, contestando el obsequiado con elocuentes palabras de agradecimiento, siguiéndoles después los señores Bernardo Elizondo, Antonio Molinari, R. P. Caldentey y Víctor J. Roberto, quienes fueron muy aplaudidos.

La reunión duró hasta las 2 a. m.

—De la capital federal los señores Jacinto Fernández y Julián Gottia.

—De Mercedes, el señor Pedro Errou y el doctor Emilio Castro.

GENERAL ALVARADO

EL CENTENARIO DE LA BANDERA —ABUSOS DE UN EMPLEADO MUNICIPAL.

General Alvarado, Marzo 1o. — Con todo entusiasmo se hacen preparativos para las romerías que se realizarán los días 3, 4 y 5 del corriente, para solemnizar el centenario de la bandera nacional.

—El secretario de la intendencia municipal señor Luis Dupuy tiene alambradas ilegiblemente las manzanas A, B, C, A y su sobrante, incluso las calles de la sección 6 A, en el ejido del pueblo, convirtiéndolas en potreros. Dichas manzanas son agenas, y se obliga á los verdaderos propietarios á abrir calles en el ejido de las chacras y quintas, so pena de multas.

QUILMES

PREMIOS DEL CORSO -- VIAJERO

Bernal, Marzo 1o.—El jurado de las fiestas del carnaval, compuesto por los señores Massa, Carraro, Olivero, doctor Bulgevich y señores Cerdá, y Videla, ha resuelto otorgar los premios en la siguiente forma:

Medallas de oro—Primeros premios: al palco del señor Pablo Dupré, al palco-balcón del señor Ambrosio Marí; al coche del señor Tomás Morre y al del señor Conrado Giola. A la señorita Julia Galotta, por un grupo de niñas medalla de oro.

Medallas de plata—Primeros premios: al palco del señor Andrés García, Rosa Argentina, medalla de plata; Santos Vega, medalla de plata; carro del aire grupo de niños, medalla de plata; Alí Mahome, máscara suelta, medalla de plata; Bernabé Salaberri, bicicleta y Américo Posso.

—El señor Vicente Vaccaro parte para Cacheuta el domingo próximo.

PATAGONES

EL DESEMBARCO DE LOS BRASILEÑOS EN 1827—ESTUDIOS CIENTIFICOS — ARRENDAMIENTO DE TIERRAS FISCALES.

Patagones, Marzo 1o.—Aproximándose el 85o. aniversario del combate con las fuerzas del imperio del Brasil, que invadieron estas regiones; fecha gloriosa para los hijos de este pueblo, que recuerda el triunfo alcanzado por los héroes del 7 de Marzo de 1827, esta noche se reunirán en la municipalidad numerosos vecinos para tratar de conmemorar la digna fecha con el mayor brillo posible.

—Se encuentra en la localidad el señor Lucien Hauman Merck, profesor de la Facultad de ciencias en la universidad de Buenos Aires, haciendo estudios geográficos, de botánica y biología vegetal del partido.

—El inspector señor Pasch lleva recaudados 42.000 pesos por concepto arrendamientos de tierras fiscales.

—El consejo deliberante hace como quince días que no celebra sesión.

Como esto es una anomalía, convendría que los municipales se dieran cuenta de sus deberes para con el vecindario, que espera una labor más práctica.

Me consta que existen en la secretaría municipal muchísimos asuntos qué tratar, entre ellos la renuncia del concejal señor Cirilo Olivares.

—Se ha concertado el enlace de la señorita Magdalena Pita con el señor Simón Núñez.

—Regresó de esa capital, el señor Pedro Guerrero.

—Hoy dieron principio las clases públicas.

NUEVE DE JULIO

INSCRIPCION ESCOLAR — EL MANIFIESTO PRESIDENCIAL

Nueve de Julio, Marzo 1o.—Con escasísima inscripción han reanudado hoy las clases las escuelas públicas locales.

Sino hay empeño de parte de las autoridades escolares se repetirá el caso de años anteriores que mientras las aulas estaban vacías vagaban por las calles y plazas, niños en edad escolar.

—El manifiesto del Presidente no ha entusiasmado demasiado á la opinión de esta ciudad, donde se piensa con fundamento que debiera cerrarse el ciclo de las declamaciones para producir hechos que digan más al alma nacional que las más bellas palabras.

ZARATE

OFICINA DE RECAUDACION — NUEVO JEFE — TIEMPO

Zárate, Marzo 1o.—Después de hacer entrega de la oficina de recaudación de la provincia al auxiliar señor Magallanes, con intervención del inspector de la repartición Sr. Rodolfo Rojas, se ausentó esta tarde para San Martín, donde con motivo de su último ascenso desempeñará sus funciones, el ex valuador de esta ciudad señor Carlos Boerr. El comercio y vecindario, satisfechos del correcto proceder de dicho funcionario durante los años que actuó en ésta, proyectan hacerle objeto de una significativa demostración de aprecio, obsequiándole con un valioso objeto como recuerdo de su feliz gestión entre nosotros. Se espera de un momento á otro el sustituto del señor Boerr, también recientemente ascendido.

—Reina tiempo bueno y fresco.

GENERAL SARMIENTO

EL PRECIO DE LA CARNE — PEDIDO AL FRIGORIFICO LA NEGRA

General Sarmiento, Marzo 1o. — Ha producido marcado movimiento de protesta en el vecindario el acuerdo de los matarifes elevando el precio de la carne á una cantidad que la coloca como artículo de lujo.

Contrarrestando este abuso, un numeroso grupo de vecinos de arraigo y responsabilidad se entrevistaron con el gerente de la compañía La Negra á objeto de arribar á un acuerdo, á fin de establecer aquí una sucursal que respondiendo á las necesidades del vecindario, compita por otra parte con el elevado precio que han establecido. El resultado de la entrevista ha sido halagüeño, pues la petición formulada fué acogida por la compañía con marcado interés, acordando el envío de un inspector que estudie la mejor forma y condiciones en que se establecerá la sucursal solicitada.

JUNIN

DIARIO RADICAL

Junín, Marzo 1o.—El 10 de Marzo aparecerá "El Parque", órgano defensor del partido Radical.

CAMPANA

DONACION AL BATALLON INFANTIL — ARREGLO DE UN CAMINO— EMPLEADOS DEL COMERCIO.

Campana, Marzo 1o. — La comisión del corso se reunió con el fin de abonar las cuentas y gastos que se ocasionaron, y como se cree que quedará algún restante, la comisión resolvió donar ese dinero á la comisión del batallón infantil.

—Es aplaudida la actitud del comisionado municipal, señor Alfredo French, al ordenar el arreglo del camino que da acceso á Zárate, que á consecuencia de las grandes crecientes, estaba intransitable.

—Circulan invitaciones, firmadas por una comisión de empleados de comercio, para una asamblea que tratará de normalizar las horas de trabajo.

Tendrá lugar esta reunión el domingo próximo á las 2 p. m.

—Para ésa el señor Alfredo French y el ingeniero municipal Enrique Alchourrs.

BARADERO

VIAJEROS

Baradero, Marzo 1o. — Para Villa Constitución, el señor Pedro Gordulich.

—De esa capital, el señor Pedro Benedetti y señora y señoritas Clara y Marta Genoud.

—Para San Nicolás, el señor Emilio J. Samoza.

TAPALQUE

VALUADOR ASCENDIDO — DEMOSTRACION EN SU HONOR — VIAJERA.

Tapalqué, Marzo 1o.—La dirección de rentas ha dispuesto el traslado á Zárate del valuador de este partido don J. Antonio Denegri, quien cuenta con once años continuos en el desempeño del cargo que deja. Con motivo de este ascenso, un núcleo de amigos del señor De Negri le obsequió ayer con una comida campestre, que estuvo muy animada.

—Para esa capital, la señora Ursula B. de Pascual.

CORONEL PRINGLES

REPRESENTACION TEATRAL

Coronel Pringles, Marzo 1o.—En el teatro de la Sociedad Española, se estrenó anoche la compañía del actor Tallavi, poniendo en escena el drama "Muerte civil". La sala del teatro se vió muy concurrida por familias de lo más distinguido de esta sociedad. Merecieron numerosos aplausos el señor Tallavi y la señora Alard, por la correcta interpretación de sus papeles.

Mañana darán "El nido ajeno".

PUERTO DE LA CAPITAL

Construcción de tinglados

El director del puerto, doctor Hardoy, el de la división de ganadería del Ministerio de Agricultura, y el inspector de importación y exportación de ganado, realizaron ayer una visita al costado Este del dique 1, donde se construirán dos grandes tinglados para depósito de mercaderías procedentes de ultramar.

Se resolvió como consecuencia de esa visita, proponer la construcción de los depósitos frente á los corrales de exportación y que la división de ganadería preste provisionalmente el galpón grande que existe en el costado Sudeste del citado dique, para depósito de mercaderías.

La dirección del puerto le facilitaría una construcción provisional para el ganado equino y en caso de reanudarse la importación de vacunos procedentes de Inglaterra se le devolvería aquel galpón.

Esta proposición será remitida por intermedio del Ministerio de Hacienda al departamento de Agricultura, para su conocimiento y resolución.

PERIODISMO

LA RAZON—Nuestro apreciable colega "La Razón", festejó ayer el 7o. aniversario de su fundación.

Las simpatías de que disfruta en la opinión pública y los muchos adelantos que ha evidenciado desde su iniciación, le han valido uno de los primeros puestos en la prensa metropolitana.

Saludamos con toda simpatía al apreciable colega.

ECOS DEL CARNAVAL

Corso de la calle General Necochea

La comisión del corso de la calle General Necochea, desde Suárez á Pedro de Mendoza, resolvió otorgar los siguientes premios:

Gran premio de honor: sociedades Liga del Plata, Los Cívicos Unidos y Juventud Florida del Sur; centros criollos: La domada y El Ombú, sociedad El progreso (dirigible), Clowns Unidos quien sabe.

Gran premio: Lo berenguenale, Aficionados del queso, Domingo Varese, Los ideales y Calandria y los suyos.

Primer premio: Los dos gauchitos, Familia Tragavientos, Pedro Giraldi, Oso Marino, Mono Pancho y Florentino Torres.

Los premios se entregarán en secretaría, Necochea 1301 todos los días, de 4 á 10 p. m.

PROVINCIA DE SANTA FE-INFORMACIÓN GENERAL

DE NUESTROS CORRESPONSALES

SANTA FE

EL PAGO DE PATENTES

Buen efecto de la prórroga

Santa Fe, Marzo 1o. — Digna de aplauso es la medida dictada ayer por el doctor Romero, ministro de la intervención, relativa á la prórroga para el pago de las patentes.

La situación crítica porque atraviesa la provincia, para poder hacer frente á sus compromisos, ha sido causa de que se adoptara el temperamento observado por el ministro de Hacienda.

SOCIEDAD "UNION PELOTARIS"

Nueva comisión directiva

Santa Fe, Marzo 1o.—En la última reunión celebrada por la sociedad Unión Pelotaris, la comisión directiva quedó constituída en la siguiente forma:

Presidente, T. Zacarías Gómez; vice, Julio Alvarez; secretario, Oscar Lacueva; prosecretario, Carlos Medero; representante, Marcos Arteaga, tesorero, Felipe Villanueva; protesorero, José Bertona; comisión general Ramón Portillo; comisario primero, Abelardo Candiotti; vocales, Domingo Cavana, Raúl R. Cuello y Justo Cello; director de corso, Daniel Basualdo y de orquesta, Antonio Bertona.

EL DIA POLITICO

Santa Fe, Marzo 1o.—Mañana celebrará sesión extraordinaria el partido Constitucional, para definir su actitud política.

Un grupo, encabezado por Crouzeilles, Lazaga y Arzeno, propicia una alianza con la Coalición, siempre que ésta elimine la candidatura del doctor Candiotti. Otro núcleo importante, encabezado por Aldao, Parpal y Busanche, tiende á un acuerdo electoral con el radicalismo.

El doctor López tiende, más bien, á la abstención, en caso de no obtenerse un arreglo con los radicales. Estos, por su parte, se muestran rehacios á todo pacto con aquellos, mientras no se fusionen con con el radicalismo.

—Empezaron las visitas de propaganda de los dirigentes coalicionistas, doctores Freyre y Candiotti á los tres comités.

comités seccionales de ésta.

En la visita hecha al Club Norte, para alentar á sus partidarios, hablaron el doctor Freyre, el candidato y el doctor Pastasso.

El domingo obsequiarán con un almuerzo en el Club del Sur.

—Mañana se espera de regreso, de ésa, al señor Iturraspe, presidente de la junta de gobierno del partido Radical.

Se asegura que en la semana entrante se reanudarán relaciones entre la intervención y el radicalismo.

—El domingo se reunirá la convención radical en San Justo. Son candidatos probables que resultarán electos, por senador: don Manuel Mantarás; por diputados, Emilio Angeloni y Manuel Rastellini, todos ellos hacendados conocidos.

—El domingo celebrarán asamblea los radicales de Felicia, Sará Pereyra, Gessler, Centeno y San Jenaro.

—Comunican de Rosario que están aprobadas las bases de una alianza entre la Liga y la Coalición.

Los coalicionistas de ésta, desautorizan ese rumor.

—Espéranse en nuestro puerto tres transatlánticos á cargar cereales.

—En Corrientes creció 2 centímetros; nuestro riacho creció hoy 1 centímetro.

NOTICIAS ADMINISTRATIVAS

Santa Fe, Marzo 1o.—Se acordó ocho días de permiso al jefe del registro civil, de Lazarino, encargándose de la repartición al juez de paz, durante su ausencia.

—Se aceptó la renuncia del comisario de San Javier, señor Guillermo Castañeda, y se nombró á Enrique Parleño.

También se aceptó la de don Nicolás Castañeda, comisario de la misma jefatura, y se nombró á Luis Esquivel.

—Fueron exonerados los señores Luis Lorenzo Richard y Emilio Paagnetto, juez de paz y secretario del juzgado de San Javier, y don Eliseo Ferreyra, escribiente de la jefatura del Rosario.

—Se nombró á don José Espíndola, subinspector de guardia de cárcel.

—Se aceptó la renuncia de José Frutos, de juez de paz de Atalliva, y la del jefe del registro civil de Humberto I.

—Se sobreseyó el sumario instruído á los jefes del registro civil del departamento 9 de Julio.

—Se aceptó la renuncia de Eliseo Correa, expendedor de guías de la estación Díaz, y se nombró en su reemplazo á Fernando J. Espiro.

—Se nombró ordenanza del ministerio de Hacienda, á Ignacio Rivero.

—Se aprobó el comprobante de rendición de cuentas de la comisión de fomento de Jesús María.

—Se nombró miembro de la comisión de fomento, de Santa Clara, en reemplazo del señor Lorenzetti, á Francisco Blanda.

—Se aprobó el balance de 1911 de la comisión de fomento de Eustolit, y el de la de Presidente Roca.

—Se hizo saber á la comisión de fomento de San Carlos Centro, que el impuesto á las trilladoras debe cobrarse aplicando la categoría á que correspondan, ó sea 20 pesos á la trilladora, 20 al motor, 20 á la casilla y 10 al transportador de agua.

—Se autorizó á la comisión de fomento de San Martín de las Escobas, á cobrar el 15 por ciento sobre el valor en que se rife un automóvil.

—No se hizo lugar al pedido de vecinos de Colonia Carmen, que solicitaban prórroga para abrir un camino al costado de la vía de Rosario á Puerto Belgrano.

—Se nombró profesor de química analítica, al farmacéutico señor Leopoldo Rapacioli, de química orgánica al señor Carlos Montyn y de toxicología al doctor Aguirre.

—Desde que la intervención se hizo cargo del gobierno, la labor realizada por el ministro de Agricultura, doctor Piñeiro Sorondo, ha sido la siguiente: expedientes entrados, 2.517; decretos de trámite, 5.215, notas entradas, 1.860; resoluciones adoptadas en las mismas, 1.991; circulares expedidas, 2.432; telegramas dirigidos, 129, oficios remitidos, 5.033; decretos gubernativos, 2.254; resoluciones gubernativas, 5.802, y ministeriales 1.419.

—Se nombró profesor de química inorgánica de la escuela de farmacia, al farmacéutico nacional, señor Vicente Parpal, en reemplazo del doctor Luis Aguirre, que pasa á dictar otra cátedra.

—Ayer se abonaron los haberes al personal del Banco Municipal de Préstamos.

—Esta mañana, el señor Pablo Celeri, tesorero de la Sociedad Progresos Urbanos del Sur, se apersonó al ministro de Gobierno, solicitándole el despacho de la subvención del mes pasado, para el sostenimiento de la institución.

ECOS SOCIALES

Santa Fe, Marzo 1o. — La empresa que exhibe las vistas de la guerra ítalo-turca, en el teatro Municipal anuncia para mañana, sábado, su penúltima función.

—El 6 del corriente, será bendecido el enlace de la señorita Angela González, con el señor Arturo Masjoan.

—En la ceremonia religiosa serán padrinos: la señora Elvira González de Cabo y el señor Antonio Masjoan Intervendrán como testigos, en la ceremonia civil, los señores Enrique González, doctor Cristóbal Roca y Rogelio González, por la novia: Angel Masjoan, Carlos Sarsotti y Juan Masjoan, por el contrayente.

Monseñor Boneo confirmará, el domingo, á numerosos niños, en la catedral.

Este acto tendrá lugar á la 1p. m.

—Comunican, de esa capital que falleció ayer el señor Ignacio Rivas, hermano del teniente coronel Rivas, jefe del regimiento 11, destacado en ésta.

—Se anuncia para el martes próximo, el debut de la compañía dramática Planas-Llano.

—Esta noche, en el templo de San Francisco, predica el guardian del convento, reverendo Bernardino Asencio.

—Mañana, en Santo Domingo, predicará el orador sagrado Sadoc Battista.

—Restablecida, la señora Sofía de Weskamp.

—Se ha notado una pequeña mejoría en el estado de la señora Sara A. de Correa.

—Al número 4, de que es poseedora la señora Etelvina Bonazzola de Barletta, le ha correspondido el premio del jarrón de plata rifado por las Damas de Beneficencia.

—Inaugurando la "rotiserie" del Club Comercial, se sirvió esta noche, una comida en el hall del mismo, en que hicieron honor á un exquisito "menú", unos sesenta comensales.

INFORMACION JUDICIAL

Santa Fe, Marzo 1o — Civil segunda nominación: Fueron aprobadas las operaciones de liquidación y partición practicadas por el perito, doctor Eduardo P. Geschvind, en los bienes pertenecientes al juicio sucesorio de María Gristti.

—En el juicio seguido por José Barraza contra los herederos de Sixto Barraza, sobre cobro de pesos, se dictó resolución no haciendo lugar á la venia solicitada por la parte actora y se revocó, por contrario inferior, el auto recurrido, dejándolo sin efecto, con costas.

—Se concedió la venia solicitada por José Mathieu para hipotecar un bien inmueble, perteneciente á doña Filomena Rey, por la suma de 4000 pesos, por el término de tres años y el interés de seis por ciento, debiendo intervenir, en el acto de la escrituración, el defensor de menores.

—Instrucción, 1a. nominación: Se dictó auto de prisión contra Antonio Macedo y Pedro Taborda, por lesiones.

—Salió en libertad, bajo la fianza del señor Héctor Boteron el detenido Pedro Taborda.

HORARIO DE BANCOS

Santa Fe, Marzo 1o — Desde el 11 del corriente, los Bancos funcionarán en los días ordinarios de 10 a m á 2 p m. y los sábados de 10 de la mañana á 12 del día.

CONCENTRACION DE CONSCRIPTOS

Santa Fe, Marzo 1o. — Hoy empezó la concentración de conscriptos pertenecientes á la armada de la clase del 91, que deben prestar servicios en la tercera y quinta región militar, caballería del Chaco.

Los conscriptos agricultores de la clase del 90, que permanecieron fuera de las filas dos meses, volvieron al servicio hoy.

NAVEGACION

Santa Fe, Marzo 1o —Se esperan tres transatlánticos que vienen á cargar cereales.

—En Corrientes, el río Paraná creció 3 centímetros; el riacho creció en las últimas veinticuatro horas, un cm.

ROSARIO

INTENDENTE Y CONCEJALES

BANQUETE DE CORDIALIDAD

LOS DISCURSOS

Rosario, Marzo 1o —En intendente municipal, coronel Goulú, obsequió esta noche con un banquete á los concejales en la Rotisserie Cifré, demostración que viene á afianzar las corrientes de armonía anunciadas por LA PRENSA, y que se comentan en general como un buen presagio de eficacia en la labor conjunta del Concejo y del departamento ejecutivo de la municipalidad.

La fiesta se desarrolló en un ambiente amable, y terminó en medio de una franca animación.

Especialmente invitado, concurrió á la comida del coronel Eduardo Broquen.

El intendente pronunció un brindis que causó la mejor impresión, porque fué apreciada la sinceridad de sus palabras y medido el valor de sus nobles intenciones de funcionario. Hizo un breve exordio sobre las pasadas fiestas del centenario de la bandera, para decir después:

"Ante vosotros, señores concejales, que encarnáis la voluntad del municipio y sois celosos guardianes del mandato confirmo y declaro, independientemente de toda idea ajena al cumplimiento del deber, tener la mejor y más decidida voluntad para cooperar y llevar á la práctica todo lo que importe un beneficio ó un progreso para esta ciudad, que cuenta va con mis afectos más puros".

Sin ambiciones personales, y sólo las muy legítimas del deber cumplido por el deber mismo, llegué á la intendencia municipal, aspirando como timbre de honor para el momento de mi retiro, á llevar la convicción á todos, de la sinceridad de mis propósitos, encuadrados dentro de lo que he creído justo, legal y honrado.

"Los hechos y mi acción al frente del D. E. los juzgará el pueblo.

"A esta demostración de afecto concurre el señor jefe político, coronel Broquen, camarada que representa uno de los exponentes de todo lo bueno, lo justo y lo noble que tiene el ejército, garantía, señores concejales, de que en este momento no hay doblez en las manifestaciones del aprecio y consideraciones mutuas, sino un único y gran anhelo, la sinceridad el fin que guiará nuestras relaciones".

Y agrega, finalmente:

"Ofrezco á los señores concejales esta demostración, con la misma franqueza y lealtad que nacieran en idea, y al levantar mi copa hago fervientes votos porque este brindis sea el punto inicial de grandes progresos para la comuna, en la mas amplia extensión del concepto".

Contestó, con una improvisación, igualmente franca y animada de buenas intenciones, el actual presidente del Concejo, doctor Francisco Correa.

Además de los nombrados, asistieron á la demostración los señores Jorge Campdesuñe, Luis Calderón, Rufino Escudero, Angel Flasco, Juan B Mosto, José G Testoni, Juan Cabanellas, Manuel DalOrso, Odilo Estévez, doctor Juan Muzzio, Ricardo Peruzzo, Mario Queirolo, Rodolfo Schmidt, Juan Della Cella, Benjamín Rodríguez de la Torre, Luis San Miguel é Isaías R Coronado

CONCEJO DELIBERANTE

DIAS DE SESION

Rosario, Marzo 1o.—Esta tarde, á las 5, en las anteasalas del concejo deliberante, se reunió la mayoría de los miembros de esa corporación, resolviendo celebrar sesión los días miércoles y sábados de cada semana, á las 9 de la noche

CARNE PARA LOS POBRES

En el mercado Gozolino

Rosario, Marzo 1o.—Mañana se repartirá carne gratis á los pobres, en el mercado Gozolino, con motivo de su inauguración.

El reparto continuará el domingo, día en que oficialmente se librará al servicio público dicho establecimiento, cuyo funcionamiento ha sido autorizado por decretos especiales de las autoridades comunales.

HIPODROMO INDEPENDENCIA

El clásico "Apertura"

Rosario, Marzo 1o — Entre los sportmen de ésta ha despertado interés el programa de la reunión inicial de la temporada en el hipódromo Independencia, la cual se efectuará el domingo próximo

Serán disputadas seis carreras, entre ellas el clásico "Apertura", que ofrece una prima de cuatro mil pesos al ganador.

En esta prueba, se destacan Cascade, The Black Knight, y Diabolette

Los comisarios de carreras que actuarán en la temporada de este año, son los señores: Clorindo Mendieta, William J Christie, Carlos Terrosa, W Taylor y Luis Chichoni y Arturo Prato, todos entusiastas aficionados al turf y muy competentes en la materia

RECLAMACION DE CARNICEROS

Sobre un mercado

Rosario, Marzo 1o — La sociedad Arrendatarios Unidos de Mercados, se dirigió al intendente municipal, pidiendo se haga cumplir el artículo pertinente de la ordenanza sobre radio de mercados municipales, que prohibe la ubicación á menos de ocho cuadras de carnicerías ó verdulerías. Esta actitud de la sociedad responde á la apertura que se proyectó de un mercado particular á menos de cinco cuadras del mercado Norte, el cual hace las funciones de abasto y que sufriría en la percepción de la renta, por la competencia, que la haría aquel establecimiento.

EL DIA POLITICO

Rosario, Marzo 1o. — Esta noche, á las 9, celebró reunión el comité departamental del partido Radical

Mañana volverá á reunirse á la misma hora, para proceder á la elección de convencionales á la convención provincial, que se reunirá en Santa Fe, para elegir, á su vez, los candidatos á gobernador y vice de la provincia

—El lunes á la noche se reunirá en el teatro Colón, la convención del departamento del Rosario para proclamar los candidatos á senador y diputados provinciales por el mismo partido

—El diario oficial del partido Radical, reproducirá mañana, las informaciones de LA PRENSA de hoy, sobre garantías y opresión de la venalidad

También se publicará, para repartir profusamente una hoja suelta que contendrá el mencionado artículo, que ha causado viva impresión en los círculos políticos.

TEATRALES

Rosario, Marzo 1o. — Empieza á animarse la temporada teatral

En la Opera trabaja una compañía infantil, con buenos elementos y con ricos decorados y vestuarios.

Esta noche se representó, con éxito, la "Viuda Alegre".

—En la Comedia debutó la compañía de género chico, que dirige Salvany

—La compañía dramática española de Ramón Catalá, dió esta noche su primera representación, poniéndose en escena la obra policial "La mano gris".

ECOS SOCIALES

Rosario, Marzo 1o.—Han llegado noticias de los compromisos matrimoniales de las señoritas Adela García y Lucrecia de Elía, de esta sociedad, con los señores Enrique Ugarte, Manuel Gigena Vergara y doctor Matías Mackinlay Zapiola, respectivamente

—Regresó de Mar del Plata, el doctor Mario Casas.

—Partió para ésa, el doctor Agustín Landó.

—De 25 de Mayo (provincia de Buenos Aires), la señora Margarita Mazza de Carlés.

—Con destino á Santa Fe, el coronel Faramiñán.

—Para Paraná, el capitán Antonio Cabo.

—Para ésa, el señor Martín Freyre.

—Para Santa Fe, el proveedor de la provincia señor Arturo Prato.

—El conocido industrial señor Salvador Damiani, parte el domingo próximo, para Europa.

POLICIALES

Rosario, Marzo 1o. — Esta mañana, á las 11, intentó poner fin á sus días Antonia R. de Gaona, en su domicilio, bulevar Oroño y Gutiérrez, bebiendo una dosis de creolina

Un practicante de la Asistencia Pública la dejó fuera de peligro

—Ha sido nombrado comisario inspector, el comisario seccional señor José M Brignardello, cuyos méritos de competencia y de laboriosidad lo hacían acreedor al ascenso.

—Don Emiliano García ha sido ascendido á subcomisario, y á principal, en su reemplazo, el oficial inspector don Alfredo J Nimo.

—Hallándose enfermo el médico de policía, doctor Eliseo Miranda, ha sido designado, para reemplazarlo, el honorario, el doctor Emilio F Solari

—Ante el juez de instrucción, doctor Alarcón, se ha presentado una denuncia contra Rafael Lima, quien ha desaparecido, defraudando al señor Antolimento La Paz, que el señor Alvarez pesos nacionales.

Lima era administrador del establecimiento La Paz, que el señor Alvarez posee en el departamento San Jenaro, de esta provincia.

El fugado vendió animales y solicitó dinero de los clientes, por dicha cantidad

Se hacen activas gestiones para dar con el paradero del acusado.

—El comisario inspector, don José M Brignardello, recientemente ascendido, se ha hecho cargo de su puesto

Aun no se ha designado á la persona que lo reemplazará en el que desempeñaba, como comisario de la sección cuarta de policía.

CLASIFICACION DEL MAIZ

Rosario, Marzo 1o — La cámara arbitral de cereales, ha resuelto que, en lo sucesivo, los semaneros de turno, al fijar los precios para el maíz deben hacerlo por "maíz nuevo"

EXPORTACION DE CEREALES

Rosario, Marzo 1o. — Hoy se exportó trigo para San Vicente, 891 toneladas; maíz para San Vicente, 914, maíz, para Amberes, 522 toneladas y de lino para San Vicente, 350 toneladas

VEHICULOS SIN PATENTE

Rosario, Marzo 1o. El intendente municipal ha pasado al jefe político una nota, pidiéndole imparta las órdenes correspondientes, á fin de que, desde el domingo 3, sean conducidos al corralón municipal todos los vehículos que no tengan patente de rodados.

SAN JUSTO

TRASLADO DE FUERZAS MILITARES —LISTA DE CONTRIBUYENTES — PERROS HIDROFOBOS — ESCUELA NORMAL.

San Justo, Marzo 1o — Por orden del comando en Paraná han abandonado este distrito militar los oficiales y contingentes destacados aquí.

Parece que una vez llegados á Paraná, vendrán los cuerpos: el 3 de ingenieros y 12 de infantería á esta provincia, con misión de reemplazar las policías actuales y fiscalizar el acto electoral del 31.

—La receptoría de rentas trabaja en la confección de la lista de contribuyentes, solicitada por el gobierno.

Esta lista se está formando con contribuyentes que han pagado su patente y con los que se apresurarán á hacerlo.

—Ayer entraron en la receptoría, 5.550 pesos

—Andan por la población varios perros hidrófobos

Han mordido á una persona y á otros perros.

Se impone, para evitar mayores desgracias, que la policía proceda.

—Hoy empezaron las clases de la escuela normal

LAS COLONIAS

APERTURA DE CLASES DESPEDIDA DE CONSCRIPTOS COMISION DE FOMENTO -- MUEBLAJE DEL CORREO

San Carlos Centro, Marzo 1o —Hoy se verificó la apertura de las clases en la escuela superior Sarmiento, con asistencia de todo el personal que está compuesto así: director Semigio A Lescano, profesores Eduardo Fleischmann, P Arlosto, Lacuisi, María B de López, Amalia Bentero, Francisca M Gerbando, Rogelia de Gómez, ayudante Emilio Veante, profesor del taller trabajos manuales, Rómulo Petti, profesora de música María C Moretti y profesora de labores, E. Pereira de Velazques

—La comisión de fomento en su sesión de anoche, aceptó la renuncia del secretario Pedro Passapont, celebrando en su reemplazo á Carlos Martinelli

Además se creará el puesto de inspector municipal, proveyéndolo después

Se ausentarán para Córdoba y Santa Fe las estudiantes señoritas Alicia J Lescano y Hermilda Moretti para incorporarse á la escuela normal

—Llegó el mueblaje de la escuela Sarmiento, felizmente en buen estado

Mañana á la noche se dará un baile de despedida á los conscriptos del ejército y armada, que se incorporarán en el día actual

Asistirá la banda de música Centenario

—Continúan activamente los trabajos de reparaciones en la oficina de correos, que consisten en el cambio total de techos, puertas ventanas y composturas de pisos y blanqueo por dentro y fuera

—Hace mucha falta cambiar el mueblaje existente, muy antiguo y en parte de propiedad particular

ARTE Y TEATRO

Politeama — Esta noche subirá á la escena "La danzatrice scaliza" opereta del maestro Félix Albin. El papel de la protagonista ha sido confiado á la señora Olimpia Brosir

Argentino—Dió anoche la primera función de la temporada, en este teatro la compañía española de operetas que dirige el actor Manuel Casas

Fué puesta en escena con toda corrección "El conde de Luxemburgo" y la concurrencia, que llenaba por completo la sala, se mostró muy complacida de la representación

En sus papeles se distinguieron las señoritas Pinhol y Santa Cruz y los actores Casas y Gorgé.

Buenos Aires — Inició anoche su temporada en este teatro la compañía cómico lírica del actor Florencio Parravicini, con el estreno de una opereta titulada "Espuma de mar" que obtuvo un éxito mediano.

Los tres actos de que consta la obra son de escaso interés, en cuanto á la letra. Los autores de ésta, señores Discepolo y De Rosa, no han acertado á tratar el asunto sencillo de suyo, con el donaire y el ingenio que requiere una opereta. Las tres actos lánguidos y hasta pesados al extremo de que si no fuera por la variedad que las da la música serían insoportables. Falta en absoluto la espiritualidad que constituya la base de la opereta.

En cuanto á la música original del maestro Obiglio vale más que la letra. Hay en ella dos ó tres números bonitos, á los cuales dieron realce la triple señora Colás y el tenor señor Pussel.

La de oración escénica, que acaso sea lo mejor de la obra, gustó mucho especialmente la del tercer acto.

Los autores fueron llamados del palco escénico al terminar la obra.

Nacional — Esta noche reabre sus puertas este teatro cuyos espectáculos continuarán dividiéndose por secciones como en la temporada anterior.

En la tercera sección, que será doble, se estrenará una comedia en dos actos de Carlos M Pacheco, titulada "Las mariposas".

Comedia — En "Las bribonas" y "Venus Salon", se estrenó anoche en este teatro la primera tiple Pura Martínez, que fué muy agasajada por el público.

OBSERVACIONES METEOROLOGICAS

Instalación especial de LA PRENSA

Aquiles 63, Correggio 61, Cantora 60, Guau Guau 60, Coquito 55.
Declaración de "forfait", hoy á las 5 p. m.

VARIAS NOTICIAS

En la reunión de ayer, en Longchamps, se expedieron 63.750 boletos á ganador y placé.

—El cuidador González, que atiende la preparación del caballo Indiano, se presentó ayer á los comisarios de carreras, después de disputada la quinta prueba, en que su pensionista produjera una mala "performance", para explicar las causas que la motivaron. Parece que entre los dos codos perdió su acción, por haberle ahogado el pretal, sin poder luego recuperar el terreno perdido.

—La noticia del día, la constituye sin duda alguna, la muy próxima liquidación del antiguo y afortunado stud El Jockey, propiedad del joven sportsman señor Rodolfo Newbery, quien se trasladará á Europa en la última quincena de Abril, para permanecer en el viejo mundo por espacio de un año.

Los pensionistas del stud cuyos colores defendieran años atrás con gran éxito, Melgarejo, Primera Tiple, Minuit, Tímido y otros muchos animales de alto mérito, son los siguientes: Volador, Voix d'Or, Sandwich, Farceur, Aquiles, Campos, Planeta y los productos de dos años La Mouche, Berutti (hermano de Larrea), El Ganso, Penalty y Taras Boulba.

—Moreno, Salso y Britomarte, han sido traídos de Montevideo.

—Ayer se reunió la comisión de carreras, y resolvió levantar la suspensión que pesaba sobre el jockey David Englander. Estuvimos, pues, en lo cierto, cuando días pasados anticipamos que este profesional quedaría á pie tan solo por tres reuniones.

—Old Fellow, pensionista del stud La Guardia, ha sido adquirido en 12.000 pesos, por el stud Esperanza, y por intermedio del señor P. Martucci.

—El jockey Benjamín Díaz, se ausentará á Rosario, con el fin de dirigir á Zarpazo, en el clásico "Apertura".

—Hoy á las 9 a. m. habrá apertura de cartas para la reunión del domingo 10 del corriente, á la que le sirven de base los premios clásicos "Carlos Casares" y "Guillermo Kemmis", para potrancas y potrillos, respectivamente; á esa hora vence la declaración de forfait de esos premios, así como también la de los handicaps del jueves próximo.

—Ha regresado de Europa, en donde ha poco contrajera enlace, el señor Edmundo Hileret, propietario del stud Curapaytí.

—A Barigui se le trabaja con severidad.

—En la semana próxima serán traídos de la cabaña La Oriental, los pensionistas del stud Touchstone.

—Al caballo Cerrito se le han aplicado caústicos en los riñones.

—Editado en los talleres del Jockey Club, acaba de aparecer el Calendario Hípico correspondiente á la temporada de 1911. Su confección, que acusa una suma de copiosa labor, ha estado á cargo del antiguo empleado de la institución, señor Emilio Sarniguet, quien ayer mereció una felicitación por parte de varios miembros de la comisión de carreras.

El calendario tiene 670 páginas, es decir, 200 más que el año precedente, y contiene los datos siguientes: nómina de los socios fundadores, comisiones directiva, de carreras, del interior, del Stud Book, la ley reglamentando los hipódromos, resumen de las carreras efectuadas en Palermo y Belgrano, índice alfabético con pedigrée de los caballos que han corrido en 1911, estadísticas de animales ganadores, studs y ecuries, padrillos, jockeys, carreras de vallas, nómina de los ganadores de premios clásicos desde que éstos fueran instituídos, venta de productos, resultado general de la misma, nacimientos producidos en 1911, y otros datos de interés para los sportmann en general.

—Peso que corresponde á los animales anotados en el premio "Toreador", carrera en 2.000 metros, á disputarse el jueves próximo:

Germánico 57 kilos, Yo También 57, Guarapó 54, Octavín 54, Oropel 54, Filtro 54, Arco de Oro 54, Agramante 54, Canrobert 54, Folden Key 54, Relator 54, Joao Cândido 54, Planeta 54, Glou Glou 54.

—A los anotados en el premio "Ibacreta", en la distancia de la milla:

Adel 55 kilos, Carmelucha 55, Altamira 55, Chochita 55, Kala 55, Valentía 55, Lune d'Or 53, Lady Ortiga 53, Jeunesse 53, Teté 53, Button Hole 53, Alerte 53, Avaricia 53, Fantástica 53, Bujía 53, Sigirida 53, Aspirina 53, Ondulada 53, Jota 53, Anisette 53.

JOCKEY CLUB ROSARIO

Asignación de pesos para el 3 de Marzo:

Premio "Lyba", 1.200 metros — Saint Marco 59 kilos, Picadilly 58, Winegirl 58, Risherton 57, Ola 54, Plancon 49, Mosca Brava 11 40.

Premio "Mohican", 2.200 metros — Merry Singer 60 kilos, Lady Bill 51, Sea Born 49, Sapho 49, Perdigón 40, Incitato 40, Mint 40.

FOOTBALL

PARTIDO AMISTOSO

Mañana se realizará un partido amistoso de football entre el primer cuadro del Club Independiente y en cuadro de combinados, á beneficio de la Asociación Fomento de Bellas Artes, en la cancha del Club River Plate.

Los cuadros estarán formados por los siguientes aficionados:

Independiente: Peterson, Iriarte y Ochoa; Giacobelli, Sander y Delucchi; Colla, Laguna, Hospital, Pastor y Roldán.

Combinados: Mathwes, Aldini y Chiappe; Lanata, Tula y Mollino, Galiano, Martínez, Ameal, Montero y Messina.

CICLISMO

SPORT CLUB ITALIA

Mañana se realizará la carrera organizada por el Sport Club Italia en el trayecto Núñez-Olivos-Núñez, con la particularidad que el primero y último kilómetro tendrán que recorrerse á pie mientras los ocho restantes en bicicleta.

Para esta prueba se han inscripto los siguientes aficionados: Vicente Valchenti, D. Lagomarsino, Leopoldo Montes de Oca, José Pepi, Gino Begani, Nicolás Tornessi, Máximo Leidi, Francisco Quarleri y Dante Moretti.

YACHTING

YACHT CLUB ARGENTINO

En el triángulo oficial del Yacht Club Argentino, se realizarán mañana las regatas organizadas por la comisión directiva, de acuerdo con el siguiente programa é inscripciones:

Primera serie—Copa "Pampa", por rating en 11 ó 12 millas—Premios: Al primero la copa "Pampa" al segundo, medalla de plata. Inscriptos "Mouchette", timoneado por A. de Bary, "Folly", timoneado por C. Fernández Blanco, "Endrick", timoneado por Luis J. Massa.

Segunda serie—Handicap en 12 millas—Premios: Al primero, medalla de oro. Inscriptos "Gaviota", timoneado por Guillermo Newbold.

INSTRUCCION PUBLICA

Instituto Nacional del Profesorado Secundario—La inscripción para los cursos del profesorado secundario, continuará hasta el 15 del corriente mes.

Los que deseen matricularse en los cursos de diplomados universitarios ó en el de bachilleres, podrán hacerlo todos los días hábiles, de 4 á 6 p. m., en la secretaría del Instituto mencionado.

—Los haberes por el mes de Febrero próximo pasado se abonarán por la tesorería, mañana de 8 á 11 a. m., y los días lunes, martes y miércoles de la semana entrante, de 4 á 6 p. m.

Maestros confirmados en sus puestos—Cora Alert Salas, Urbelina G. de López, Herminia V. Herrera, María H. Raffort, Beatriz H. Ronco, Dolores H. de Perón, María Luisa Quiroga, Carmen Salinas, Ramona Arroupe de Villa, Felisa Ibar, María Martell, María A. Ribores de Campos, Eloísa Melgar, Antonio Lombardo, Concepción U. de Pedernera, Arquímedes A. Lombardo, Herminia Urdinela Reyde, Eugenia Q. de Grimatelli, Segundo N. Palacios, Manuel P. Piñeirúa, Candelaria N. de Conti, Ernesto de Aguilar, Carmen R. de Méndez, Marciana V. de Dubanced.

—Lo mismo se hizo con los siguientes maestros de las escuelas nacionales de la provincia de Tucumán:

Adela Fernández, María Luia Ruiz, María Gallo, Octaviano Fernández, Josá Balmorín, Elvira Sujero, Antonio García Rodríguez, Clotilde Sujero, Eulogia Azcoaga, Urbana Romero, Rosa Azcoaga, Petrona Lezcano, Clodomira Vallejo Díaz.

Petición al Consejo Nacional — La sociedad de fomento General San Martín, dirigió una nota al Consejo Nacional de Educación, solicitando se sirva habilitar para escuela de varones, únicamente, uno de los colegios elementales existentes en la zona comprendida en las calles Rivera, Santa Fe, Almeira y Dorrego.

Hace presente la sociedad que la escuela Vicente F. López es mixta y uno de los medios de atender al pedido que se hace, sería dejar dicha escuela para niñas y en cambio habilitar el colegio número 16 de la calle Carranza 1945 para escuela superior de varones.

La mejora solicitada, dice la nota, se impone en ese populoso barrio donde existen actualmente cinco mil niños, más ó menos, de los cuales muchos se ven obligados á recurrir á escuelas lejanas ó particulares debido á lo reducido de los locales existentes, y otros, dada la incuria de los mismos padres, no pueden ni cumplir con los primeros deberes de la educación.

Se funda también este pedido en que, según los reglamentos vigentes, no se admiten en las escuelas mixtas, por razones de moralidad á varones mayores de doce años.

Asientos vacantes — En la escuela número 17 del consejo escolar 14, situado en la calle Lacarra 243, hay numerosas vacantes para niños y niñas, de 1o, 2o, 3o y 4o. grado, en los dos turnos.

SOCIEDADES Y CIRCULOS

LAGO DI COMO—Invitó á las familias de sus socios al baile de gala que, en ocasión del 36o. aniversario social, se realizará esta noche, en su local de la calle Cangallo.

FRATELLANZA ARTIGIANA — Organizada por la comisión de la sociedad á beneficio de los damnificados por el incendio de la calle Hernandarias, se llevará á cabo esta noche, en su local Ruiz Díaz 381, una tertulia familiar á la que han sido invitadas numerosas familias.

OLIMPO ARGENTINO—La comisión de este centro musical y de socorros mutuos resolvió invitar á las comisiones constituídas con el objeto de ayudar á todos los damnificados por el incendio ocurrido en la calle Hernandarias, á la reunión que se efectuará el 4 del corriente, á las 8 de la noche, en el salón de la sociedad, Parlcios 218.

Esta reunión tendrá por objeto cambiar ideas á fin de unir todas estas comisiones en una sola y buscar la mejor forma de hacer un reparto equitativo.

IL BEL PAESE—Esta noche debutará en este salón la compañía cómicodramática de Aníbal Lucini, que pondrá en escena el drama "Los dos sargentos", terminando el espectáculo con tangos criollos y canzonetas napolitanas cantadas por el niño Alberto Albetini.

TRIBUNALES

EL PROCESO DE LA USURA

UNA CAUSA RUIDOSA

Execrable acción de prestamistas

FALLO DE TRASCENDENCIA

Ha resuelto la Cámara de lo Criminal y Correccional, la causa seguida á David Olivera, ex contador de la Academia Nacional de Bellas Artes, por defraudación y falsificación de documentos públicos, y la sentencia dictada es todo un proceso de esa lacra social que se llama usura, la que hoy ha creado medios execrables para ejercer coacción sobre los deudores.

Los antecedentes del asunto quedan resumidos así:

Apremiado Olivera por necesidades de dinero, y como medio de obtenerlo, hizo numerosas operaciones irregulares con los corredores Serafín Tosar y Miguel L. Vallente, quienes representaban á los prestamistas Juan M. Anabia y José Sánchez Fernández, y con el prestamista Fanor Molina Méndez. Tenía á su cargo, el acusado, el giro de cheques, con el "visto bueno" del director de la Academia, sobre los fondos que se depositaban en el Banco de la Nación, y que generalmente no excedían de 5.000 pesos. Aprovechando esta circunstancia, hacía visar con dicho director cheques por valor de 1.000 pesos, y en seguida, anteponía con letras una cantidad mayor, según sus necesidades particulares, obteniendo sobre dichos cheques, así adulterados, descuentos ó préstamos, con garantía de los mismos, mediante intereses muy subidos.

Esa conducta, observada durante más de año y medio, en que los cheques descontados no se cobraban al Banco sino que eran renovados por mayor suma todos los meses, prévio pago del fuerte interés que exigían los prestamistas, llegaron á ascender á la suma de 81.000 pesos.

Iniciado el correspondiente proceso, ante el juzgado de instrucción del doctor del Campillo, el acusado confesó lo ocurrido y complicó en los hechos á los prestamistas, quienes, según él, estaban al cabo de la adulteración que contenían los cheques, notable á simple vista, pero los aludidos prestamistas negaron tal cosa, bien que tampoco acusaron á Olivera de haber sido engañados, ni formularon cargos sobre los perjuicios sufridos.

En primera instancia, el fiscal pidió ocho años de penitenciaría para Olivera, pero el juez del plenario, doctor Vázquez, lo absolvió de culpa y cargo.

LA ACTITUD PASIVA DE LOS PRESTAMISTAS

Al pronunciarse la Cámara en este escabroso asunto, dice que en cuanto al delito de defraudación consta de la causa que Olivera ha realizado, por su parte, todos los hechos y actos que la definen, pero falta un elemento material que no se ha hecho constar, ó porque no ha existido en realidad, ó porque los que podían hacerlo, han querido abstenerse de ello: los defraudados, ó que habían podido serlo, es decir, los prestamistas que descontaron los cheques falsos, han guardado una actitud pasiva, como si en realidad no hubieran recibido daño.

RARO OLVIDO DE UNA NATURAL DESCONFIANZA

Por lo que se refiere al delito de falsedad, dice el camarista, doctor Casares, que si bien concurren dos de los elementos que lo caracterizan: alteración maliciosa de la verdad, y posibilidad de un perjuicio resultante de la simple trasmisión de los documentos á un tercero, de buena fe, falta, en cambio, la intención fraudulenta. En efecto; los préstamos otorgados á un particular mediante el descuento de cheques emanados de cuerpos oficiales, por sumas importantes, y no obstante la convicción de que operaciones de ese orden no encuadran dentro del desenvolvimiento regular de su acción; las facilidades con que los prestamistas aceptaron las operaciones, en muchos casos, sin conocer á los firmantes, y mediante la intervención de terceros intermediarios, los altos intereses señalados á las diferentes negociaciones, la reiteración en las renovaciones, erigida casi como sistema; la falta de prueba de que alguno de los documentos hubiera sido cobrado en los establecimientos bancarios, contra los cuales se giraban, la grosera y evidente falsificación de todos ellos, apreciable de inmediato por una persona ajena á la vida de los negocios, y que, por consiguiente, no ha podido pasar inadvertida á sujetos orgánicamente desconfiados, y que nunca los aceptan sin un examen prolijo y detenido, y, finalmente, todos los antecedentes y las modalidades del caso ocurrente, demuestran que cuando Olivera manifestó en su indagatoria, que los cheques no estaban destinados al cobro, dijo una gran verdad, que nada desmiente y que todo confirma, y á cuya luz debe resolverse este proceso, que exhibe á un amoral, pero que no ofrece un delincuente á la acción de la justicia represiva.

LA DELINCUENCIA APARENTE COMO MEDIO DE ASEGURAR PROVECHOS

Dice más adelante el camarista mencionado, que no es un misterio el hecho de que, entre los medios á que ha recurrido el ingenio de los usureros para asegurar los provechosos resultados de su obra, figuran, en primer término, los que consisten en la creación de delitos artificiales, de delincuencias aparentes, que ponen á su servicio todo el poder del código penal, colocando así, por artimañas pacientemente urdidas, su obra antisocial, bajo la salvaguardia de la más grande y de la más augusta de las fuerzas sociales. Y así, ya por la simulación de depósitos regulares, primero, y por la falsificación bien conocida de firmas de terceros, ó por la adulteración de las cláusulas legítimas, después, el desgraciado que caía en sus redes, por vicio ó por desgracia, tenía, como dilema de hierro en perspectiva, ó el pago, aun cuando fuera de intereses que superaban al capital, ó las puertas de la cárcel abiertas para quien en definitiva no era más que un deudor sacrificado por la usura.

Pero la justicia penal hizo obra buena y llegó al fondo real de las cosas y en estas condiciones sus fallos fueron lo que debían ser: el rechazo categórico de pretensiones más inmorales y condenables que la obra ostensible que se les sometía, y al rechazarlas nunca ha castigado la falsedad en sí misma, porque en ella no había existido intención fraudulenta, desde que los prestamistas instigaban al hecho, hacían de él condición indispensable de sus préstamos y ofrecían conservar los documentos como simple garantía. Y tal ha ocurrido con Olivera: convencido de que los cheques no serían negociados aceptó el temperamento propuesto como base de la operación, y en su conciencia, ni el querellante, ni la Academia, ni terceros podían ser perjudicados. Mientras pudo pagar los intereses, la situación se ha conservado, pero llegado el momento en que el deudor no cumplió sus compromisos al vencimiento de las obligaciones, aparecieron los protestos, las tentativas de cobro ante el Banco girado—la mejor manera, sin duda, de llegar al procedimiento criminal sin asumir actitudes definidas—y el cortejo de infelices defraudados.

Al voto del doctor Casares adhirieron, por razones análogas, los camaristas doctores Castillo y Frías. Los doctores López García y Seeber llegaron á la conclusión de que el delito de defraudación no existía, pero que surgía claro el de falsificación de documento público.

Por consecuencia, la sentencia absolutoria queda confirmada, por mayoría de votos.

PROCESO POR TENTATIVA DE HOMICIDIO

Ha confirmado la Cámara de lo Criminal y Correccional el fallo del juez doctor Vázquez, que impuso diez años de presidio á Juan Zanolini, argentino, de 22 años, soltero, dependiente de comercio, quien atentó contra la vida de la menor Ana Bonomini.

Consta en la causa que el acusado era novio de Ana, y como supusiera que ésta le era infiel, resolvió darle muerte y, con tal propósito, el 25 de Agosto de 1910, le hizo tres disparos de revólver, en circunstancias en que la encontró en las calles Méndez de Andés y Georgetown.

Como ha quedado plenamente probada la tentativa de homicidio, la Cámara encuentra ajustada á derecho la pena impuesta.

Asuntos comerciales

Ante el juzgado del doctor Estrada, secretaría del doctor Victorica, fueron presentadas ayer las siguientes convocatorias de acreedores:

Luis Brescia, propietario del café y bar de la calle San Juan 3275. Activo, 8.429.90 pesos; pasivo, 10.026.74.

Domingo Rampa, establecido con sombrerería y bonetería en la calle Triunvirato 1181. Activo, 4.574.49 pesos; pasivo, 7.478.86.

Manuel Merino, instalado en la avenida Montes de Oca número 5 con tienda y mercería. Activo, 25.153.67 pesos; pasivo, 39.776.14.

—Ante el mismo juzgado y secretaría, fueron iniciadas las siguientes quiebras:

Pedro de Cabo, propietario de la tienda Boedo 750, que antes estuvo establecida en la avenida Montes de Oca 2169. Activo, 18.324.55 pesos; pasivo, 34.784.35. Contador, J. M. Jordán.

G. Valeggia y Compañía, razón social que componen don Gilberto Valeggia y doña Fernanda Boggia y que comercia en el ramo de modas y sombreros en la casa de la calle Suipacha 233. Activo, 10.916.18 pesos; pasivo, 13.433.37. Contador, Angel Sesma.

—A solicitud de Juan Bautista Daneri, el juez doctor Estrada, actuando con el secretario doctor Ramírez, decretó ayer la quiebra de Dante Degiorgi, propietario de un establecimiento de panadería que estuvo establecido en la calle Darwin 745 y luego en el número 1145 de la misma calle. Fué nombrado contador don Edmundo Constant.

—Terminada la junta de acreedores de la razón social Vacchini y Compañía, un grupo de acreedores pidió al juez la reconsideración de las resoluciones de la junta que se referían á la adjudicación de bienes y quiebra, por no haber votado, por error de hecho, algunos acreedores que estaban presentes, los que creyeron que no podían votar.

El juez ha convocado á los acreedores para la junta del día 7 del actual á las 2 p. m., para tomar en cuenta esa reconsideración.

—La junta de acreedores de Silvio Rossi se celebrará el 11 del actual, á las 3 p. m.

Causas criminales

Para Nicolás Lascarato, acusado de hurto, el fiscal doctor Ramos Mexía, solicita cuatro años y medio de penitenciaría.

—Ha presentado su acusación el fiscal doctor Avellaneda en los procesos siguientes:

Sebastián Quesada, acusado de atentado á la autoridad, pide un año y ocho meses de prisión.

Higinio Pérez, atentado sin armas á la autoridad, pide seis meses de arresto.

Julio Zellermayer, por hurto, pide cuatro años de penitetnciaría.

—Por la secretaría del doctor López Rivarola, el juez doctor Luco ha fallado la causa seguida á Antonio Pringles ó Damián Solaza ó Zolorzano, y Angel Laméndola ó Angel Martínez (a) Embudo, acusados de hurto, condenándolos al primero á diez meses de arresto, y un año de arresto á Laméndola.

—También ha resuelto la causa de Francisco Llano, acusado de hurto con abuso de confianza, condenándolo á dos años y dos meses de penitenciaría.

—Ha sido fallada por el juez doctor Vázquez, la causa seguida á Francisco Scaglione, acusado de violación de domicilio, condenándolo á un año de prisión y cien pesos de multa.

—Por el juzgado del doctor Melo, secretaría de Galbiso, se fallaron las causas siguientes:

Domingo Lobo, estafa, condenado á siete y medio meses de arresto; Miguel Scaramo, hurto, 3 meses de arresto.

Juicios civiles fallados

El juez en lo civil doctor Seeber ha fallado el juicio promovido por Guillermina Oberstaldt de Kuhn y otros contra Angela Florito de Vaghino y sus hijos, por simulación de una venta y escrituración á favor de los actores de la propiedad Salom 433.

En su sentencia el juez condena á los herederos de Enrique Vaghino, á escriturar la finca motivo del juicio, sin costas.

—Por el juzgado del doctor Balarino, ha sido resuelto el juicio iniciado por Antonio Souza contra la sucesión de Juan Revello, por cobro del afirmado construído frente á una casa de propiedad de la sucesión, situada en las calles Muñiz y Artes y oficios.

En el fallo se rechaza la excepción de inhabilidad de título opuesta por la sucesión y se manda llevar adelante la ejecución hasta hacerse íntegro pago el acreedor del capital de pesos 1.593.45 reclamados, intereses y costas del juicio.

—En el juicio seguido por Emilio Camou contra César Liprotti, por cobro de honorarios, el juez en lo civil doctor Pera, condena al demandado á pagar la cantidad que fijen los árbitros por los servicios que se mencionan en la sentencia, sin costas.

Fallos de la Cámara Primera

Han sido resueltos en definitiva por la Cámara Primera de lo Civil, los siguientes asuntos.

Juicio seguido por don Pedro D. Gandulfo, contra don Florencio Ormaechea y otros por cobro ejecutivo de pesos; confirma en todas sus parte la sentencia dictada por el juez doctor Juárez Celman, que rechazaba las excepciones opuestas por los demandados, y mandaba continuar la ejecución, con costas.

Juicio seguido por don Alfredo L. Gazzolo, contra don Antonio Orga, sobre interdicto de recobrar un terreno situado en Villa Devoto, calle Navarro, entre las de Allende y Benito Juárez; confirma por sus fundamentos la sentencia del juez doctor Naveyra, que mandaba restituir al actor la propiedad reclamada, con costas.

Juicio seguido por don Emilio Nouguier, contra don Esteban Salari, por cobro de la cantidad de 3.212 pesos, importe de una fianza; confirma en lo principal la sentencia del ex juez doctor Ponce y Gómez que condenaba al demandado al pago de la suma reclamada, y revocándola en cuanto imponía las costas al demandado.

Juicio seguido por la Municipalidad de la capital, contra don José Botturi, sobre reivindicación de un terreno situado en la calle Salguero entre las de Lavalle y Tucumán; confirma por sus fundamentos y con costas, la sentencia dictada por el juez doctor Seeber, que condenaba al demandado á restituir á la Municipalidad el terreno en cuestión, y revocándola en cuanto no se imponía las costas al vencido.

Juicio seguido por don Miguel Etchevarne, contra la sucesión de don Emilio Gerding por cobro de honorarios; revoca la sentencia dictada por el juez doctor Naveyra en cuanto rechazaba la excepción de pago que la Cámara considera procedente.

Licencia al camarista doctor López García

La Cámara de lo Criminal y Correccional ha concedido tres meses de licencia á su vocal doctor Fabio López García, por razones de salud.

Las causas deberán ser falladas por los cuatró miembros restantes, ó será integrado el tribunal con miembros de la Cámara de lo Comercial, cuando la pena á imponerse así lo exija.

Designación de un fiscal

Como el doctor Roberto Bunge no ha podido hacerse cargo de la fiscalía para que fué nombrado, por razones de salud, sería conveniente que la Cámara de Apelaciones designara á otro de los fiscales para que atienda el despacho de aquél, pues hay innumerables expedientes detenidos por esa causa.

Nombramiento de un contador

Por haber renunciado el cargo de contador oficial de los tribunales de comercio don Luis R. Cabrera, la Cámara designó para reemplazarlo á don Edmundo Constant.

El secretario doctor Díaz Romero

Ayer se hizo cargo de la secretaría del juzgado correccional del doctor Argerich, después de una prolongada ausencia por razones de salud, el secretario doctor Isaac Díaz Romero.

El doctor Díaz Romero, se encuentra completamente restablecido.

Declaratoria de herederos

El juez en lo civil doctor Balario ha declarado únicos y universales herederos de Santiago Sanguinetti y Battilana á sus legítimos sobrinos Juan, Ana Julia, Teresa Juana, Emilio Ernesto Antonio, Antonio Adolfo, Santiago Alberto Sanguinetti y Perazzo y á María Angela, Santiago Enrique, Héctor Remigio y Juan Bautista Sanguinetti y Scarsi por derecho de representación de sus padres Juan Bautista Sanguinetti y Battilana y Julia Sanguinetti y Battilana de Scarsi.

Sucesiones

Por ante el juzgado del doctor Seeber, secretaría del escribano Fraguel, han sido iniciadas las sucesiones de Alejandrina Blanca de Gramea, Emilia Borches de Scharffenorth y Emilio Sánchez.

NOTICIAS MUNICIPALES

Provisión de puestos por concurso

En la secretaría de la Asistencia Pública, permanecerán abiertas desde hoy hasta el 6 del corriente, las inscripciones correspondientes á varios concursos por los cuales serán provistos un puesto de médico de sala del hospital Pirovano, dos de practicantes mayores rentados del Alvear y nueve de practicantes menores, también rentados, para el mismo hospital.

En los Mataderos — Reconstrucción del pavimento

En estos días quedará resuelto el asunto referente á la reconstrucción del pavimento de los Mataderos públicos, el cual se encuentra en malas condiciones.

Como la empresa encargada de la conservación del pavimento de asfalto existente ha terminado su contrato, la Intendencia no sabe aún si la cubierta se hará con esa materia ó con granito.

Respecto á este punto, el administrador de los Mataderos presentará un informe á la Intendencia en la semana entrante.

El mercado Alcobendas

El superintendente de mercados, señor Capurro ha dirigido una nota al Intendente Municipal, en la cual le da cuenta de haber recibido las llaves del mercado Francisco Alcobendas, construído en la esquina de las calles La Plata é Independencia.

El señor Capurro indica que sería conveniente inaugurar ese mercado mañana, celebrando una feria franca diaria, lo que además re reportar positivos beneficios al vecindario, permitirá seleccionar los futuros locatarios entre los numerosos peticionantes de puestos que hay en la actualidad.

Visita de inspección

El Intendente Municipal, doctor Anchorena realizó ayer una gira de inspección por el Parque de los Patricios, donde se ultiman los trabajos, que bajo la dirección del señor Onelli se efectúan para la instalación de uno de los tambos de cabras de que hablamos en nuestras publicaciones de hace varios días.

También visitó el Intendente los hornos crematorios de basuras, encontrando que funcionan con regularidad, y los trabajos de apertura de la Avenida Ancaste, que unirá el barrio de la Quema con las casas para obreros que se construyen bajo el patrocinio de la Sociedad de San Vicente de Paúl.

Foco de infección

El presidente del Departamento Nacional de Higiene, dirigió ayer una nota al Intendente Municipal, en la cual le comunica que en la manzana comprendida entre las calles Bouchardo, Lavalle, Corrientes y Rosales, se ha depositado todo un cargamento de frutas y legumbres en completo estado de putrefacción, cuyas emanaciones envenenan el ambiente y constituyen un serio peligro para la salud pública.

El mencionado terreno es el destinado al futuro edificio para la administración de correos y telégrafos, y por carecer de cercos y hallarse en pésimas condiciones de higiene, la Intendencia se había dirigido ya varias veces al Ministerio del Interior en solicitud de que se adoptaran las medidas pertinentes.

En esta ocasión, aunque el terreno es de propiedad y jurisdicción nacional, vista la nueva denuncia, el Intendente ha dispuesto que con elementos de la administración se proceda á la limpieza necesaria; pero sería conveniente, para evitar la repetición del caso, por lo menos, hasta que se comiencen las obras para el edificio mencionado, que el Ministerio del Interior ordenara la construcción del cerco y el cuidado del mismo.

Por varias dependencias sanitarias

El médico peruano doctor Wenceslao S. Salazar, de cuya misión y llegada á esta capital informamos oportunamente, visitó ayer varias dependencias de la Asistencia Pública, acompañado del doctor Silvestre Oliva.

El huésped peruano y sus acompañantes se detuvieron principalmente en el hospital de vacas, en donde tuvieron oportunidad de presenciar el acto de autopsia de varios vacunos que en vida reaccionaron, positivamente bajo la acción de la tuberculina.

Concurrieron después al criadero municipal de aves, que dirige el señor Onelli, á la oficina central de vacuna y al dispensario de lactantes número 1.

Mañana el doctor Salazar, acompañado del secretario de la Asistencia Pública, doctor Cordeyro, visitará uno de nuestros grandes hospitales y alguno de los llamados vecinales.

El lunes continuará la gira con el doctor Oliva, por los establecimientos de la administración sanitaria.

Sobre construcción de un mercado

Según una nota enviada á la Intendencia, parece ser que el empresario de los trabajos de construcción del mercado municipal que sustituirá al del Centro y que será levantado en el Paseo Colón entre México y Venezuela, tropieza con algunas dificultades para llevar adelante las obras.

Las cañerías y cables eléctricos subterráneos impiden la apertura total de los cimientos, y habrá que proceder á su desviación ó levantamiento, según las circunstancias; y también hace notar otras dificultades en los niveles y líneas para los depósitos y demás dependencias del mercado.

La Intendencia ha resuelto dar preferencia á este asunto, á fin de que sean zanjados todos los inconvenientes que se oponen á la prosecución de las obras.

Arreglo de calles

De acuerdo con un pedido formulado por vecinos de Flores, se ha dispuesto la refacción de los desagües de las calles Bonorino y Falcón, la que se efectuará con peones de la administración municipal.

La torre de los ingleses

Se ha enviado una nota á la comisión de súbditos ingleses encargados de la erección de la torre-reloj con que la colectividad británica obsequió á nuestro país en ocasión del centenario, en la cual se le manifiesta que según la compañía Primitiva de Gas, los terrenos que debe ocupar el monumento estarán listos para ser entregados en la semana próxima.

Como se sabe, dichos terrenos están situados en el Retiro, donde antes estaba la fábrica de la mencionada compañía.

Ofrecimiento aceptado

La Intendencia ha aceptado la propuesta de los señores Tomás Gahau y Luis Noceda, los que ofrecieron donar gratuitamente los terrenos necesarios para la apertura de las calles Pedernera, de San Antonio y Balbastro, y Avelino Díaz, de Rivera Indarte á Pedernera.

Los terrenos miden 6953 metros cuadrados, y la propuesta se ha hecho á condición de que se ordena la inmediata apertura de las calles.

Regadoras automóviles

En la Intendencia se ha recibido una propuesta de los señores Martínez de Hoz y Compañía, quienes ofrecen en venta unas regadoras automóviles con capacidad para 3.000 litros de agua, y por la suma de 7.950 pesos oro.

El expediente ha sido pasado á informe de la administración de limpieza.

Tranvías

La compañía de tranvías Anglo Argentina ha enviado á la Intendencia los horarios para el invierno próximo, los que han sido aumentados, de acuerdo con las crecientes necesidades de la población.

Por los nuevos horarios, se establecen también combinaciones entre las líneas 34, 35, 36 y 37.

Por la higiene

La Intendencia ha dirigido una nota á la jefatura de policía, en la cual solicita el establecimiento de una vigilancia especial en la calle Ecuador entre Beruti y Juncal, para evitar la descarga de tierra y residuos en unos terrenos baldíos que allí existen.

PUERTOS, ADUANAS é IMPUESTOS

La recaudación aduanera

La aduana de la capital recaudó durante el día de ayer, por derechos de importación, almacenaje, eslingaje, sellos y adicionales la cantidad de pesos 646.440.52 moneda nacional y pesos 2.602.03 oro.

Movimiento del puerto

Durante el día de ayer, 27 vapores efectuaron operaciones de carga en el interior del puerto, 11 alijan en lanchas y 24 en la rada.

En la actualidad hay capacidad en los depósitos fiscales para 63.700 cascos y 67.940 toneladas de mercaderías.

CENTROS SOCIALES

LAS FIESTAS DE ESTA NOCHE

Continuación de los festejos de carnaval

Con la mayor parte de los bailes que se realizarán esta noche, continuarán los festejos de carnaval organizados por las comisiones directivas de los centros sociales.

En muchas de las mismas fiestas se procederá á la adjudicación de premios á los disfraces que más sobresalieron.

He aquí el programa de festejos para hoy:

La Rusticana, baile de gala y distribución de premios, en el salón La Argentina, Rodríguez Peña 361; Orfeón Argentino del Sur, baile y distribución de los premios de carnaval, en el Operai Italiani, Sarmiento 1374; Caras y Caretas, baile y distribución de premios, en la Colonia Italiana, Paraná 555; Bomberos Voluntarios de la Boca, baile y distribución de premios, en su local, Brandsen 567; Club Israelita, en su local, Cerrito 32; Los Amig. función y baile de gala, en Les Enfants de Beranger, Tacuarí 253; El Destino, función y baile de gala, en la Nazionale Italiana, Alsina 1465; Hispano Americana, función y baile familiar, en el Orfeón Gallego Primitivo, Chacabuco 966, Isabeau, baile familiar, en la Giuseppe Garibaldi, Sarmiento 2419; Proescuelas en Bandeira, función y baile familiar, en el Orfeón Español, Piedras 534; Juan Domenech, función y baile de gala, en la Mariano Moreno, Santiago del Estero 1243; Marinos Argentinos, baile de "micarême" y distribución de premios, en el salón Villa Crespo, Triunvirato 764; El Ombú, baile de fantasía y distribución de premios, en la Joven Italia, Boulogne sur Mer 730.

CIRCULO BUENOS AIRES — La comisión directiva de este círculo resolvió ofrecer un baile de carácter puramente familiar el 23 del corriente, en el salón de la Lago di Como.

AMANTES AL TRABAJO — Prepara para el 30 del corriente una función seguida de baile, en el salón de la Giuseppe Garibaldi.

La fiesta será en honor del secretario, señor José A. Tagliabûe.

El programa teatral estará compuesto por las obras "Que calor con tanto viento", "La quiebra" y el monólogo "El último sacrificio".

LA PAMPA ARGENTINA—Organiza para el 6 de Abril una velada teatral y danzante de gala que en conmemoración del 4o. aniversario de la revista criolla que lleva el nombre del cuadro y en honor de su administrador propietario, señor Andrés Pérez, se efectuará en el salón de al Tipográfica Bonaerense.

Constituyen el programa teatral de la fiesta las obras "Amor heróico" y "De asistente á teniente".

La velada finalizará con un animado baile familiar.

CULTO CATOLICO

Iglesia de La Merced — Archicofradía de la Guardia de Honor — Apostolado de la Oración de la Concepción — Iglesia de la Sagrada Familia — Capilla de San Ildefonso — Cultos del día.

Mañana, en el templo de Nuestra Señora de La Merced, habrá, misas, desde las 7 a. m. hasta la 1 de la tarde, cada hora, menos á las 12 m.; á las 10, misa parroquial explicada, con sermón, y á las 8 de la noche, rosario, los cultos dominicales de costumbre y bendición con el Santísimo.

—En el templo de San Francisco se realizarán mañana, los actos de reparación que los miembros de la archicofradía de la Guardia de Honor, consagran al Corazón de Jesús.

A las 8 a. m., habrá misa y comunión general, y á continuación, exposición y bendición con el Santísimo.

—Mañana, á las 8 a. m., habrá en la iglesia de la Inmaculada Concepción, misa de comunión general para los socios del Apostolado de la Oración, de la parroquia, después de la cual se impondrá la bendición con el Santísimo.

—En la iglesia de la Sagrada Familia, calle Sud América 1210 mañana se celebrarán misas á las 7 y á las 9 a. m.

Por la tarde, á las 2, se hará el ejercicio de la doctrina cristiana.

—En la capilla de San Ildefonso, calle Guise 349, habrá mañana, á las 10 a. m., misa, con sermón cuaresmal.

—Apostolado de la Oración — Marzo 2 — Santos Pablo, Absalón, Lorgio y Jovino, mártires.

—Cuarenta horas — Iglesia del Salvador.

INFORMACIONES UTILES

CALENDARIO

Calendario gregoriano — Marzo 2 —Festividad católica — Santos Pablo, Absalón, Lorgio y Jovino.

Id ortodoxo — 2 de Febrero — Benito.

Id israelita — 13 de Adán de 5672.

Id mahometano — 13 de Rébil I de 1330.

COMERCIALES

El que tenga necesidad de cambiar oro por moneda nacional, ó ésta por oro, puede ocurrir á la Caja de Conversión, donde, conforme á la ley, le indicarán la proporción entre ambas monedas.

VARIAS

La cesión de las provincias de Niza y Saboya que Italia hizo á Francia en Marzo de 1860 tuvo carácter definitivo y fué indirectamente como una compensación por la ayuda prestada por el emperador Napoleón III el año anterior al rey Víctor Manuel II para la guerra contra Austria, que terminó con la libertad de Lombardía.

—Según el censo de 10 de Junio de 1911, la población de Italia alcanza á 34.686.693 habitantes.

FECHAS HISTORICAS

2 de Marzo

1561 — Fundación de Mendoza —El capitán don Pedro Castillo funda la ciudad de Mendoza, en la provincia de Cuyo, por autorización de don García Hurtado de Mendoza, gobernador y capitán general de las provincias de Chile y sus comarcas.

1817—Toma de Humahuaca—El comandante jujeño don Manuel Eduardo Arias, al frente de 150 milicianos, toma por asalto y á viva fuerza el pueblo fortificado de Humahuaca, en Jujuy, que defendían los españoles.

Se consiguen en el ataque los siguientes trofeos: 86 prisioneros, entre ellos 6 oficiales; 7 piezas de artillería, 100 fusiles, muchos bastimentos, ganados y cabalgaduras. Se toma, además, una bandera del afamado regimiento de Picoaga, tenido por invencible.

El 25 de Abril, el gobierno nacional en premio de esta memorable hazaña, decretó cinco medallas de oro: una para Arias y las demás para el capitán don Hilario Rodríguez, teniente don Hilario Rodríguez, teniente don Pablo Mariscal y alférez Ontiveros, que se habían distinguido en el asalto; para los demás oficiales se acuñaron medallas de plata, y para la tropa una cinta celeste y blanca con la inscripción "Humahuaca".

1811—Combate de San Nicolás—La escuadrilla organizada con grandes sacrificios por el gobierno patrio para asegurar la posesión de los ríos y proteger los movimientos del ejército expedicionario en el Paraguay, había remontado el río Paraná hasta San Nicolás, á las órdenes del valiente marino don Juan Bautista Azopardo.

Los españoles, á su vez, al tener conocimiento de esta operación, marchan á atacarla con varios buques capitaneados por el comandante Romarato.

Azopardo prepara la defensa y levanta una batería en tierra; pero, desgraciadamente, en el momento del ataque fué abandonado á sus propios esfuerzos, tanto por ésta, por ser mal dirigida, como por dos de sus tres buques, que fueron abandonados por la tripulación, que huyó á tierra.

Era jefe de uno de estos buques don Hipólito Bouchard (conocido por Buchardo), quien más tarde tan famoso hizo su nombre al mando de "La Argentina".

Azopardo, sólo con la goleta "Invencible", que montaba, tuvo que combatir y lo hizo heroicamente, contra cuatro buques mayores del enemigo. Sostuvo dos horas el abordaje con admirable valor y sangre fría, hasta que de los 50 hombres que tenía á bordo sólo le quedaron 8. Entonces, viendo que todo estaba perdido, trata de encender la santabárbara, pero no le es posible, porque estaba cerrada por una mano oculta, por más que descarga algunos tiros en la puerta. Reune algunos cajones de cartuchos, lo que, visto por el enemigo aterrado, que se reconcentra en la proa, le ofrece la vida de todos. Un clamor de sus marinos hace reflexionar un instante á Azopardo, y acepta las condiciones, después de ver que sus esfuerzos eran inútiles para hacer volar el buque.

Al tope de los mástiles del "Invencible" flameaba la bandera encarnada de guerra á muerte, mantenida bravamente por Azopardo y los suyos.

Este fué el primer ensayo marítimo de los argentinos.

BOLETIN DEL DIA

Servicio general de correspondencia

Se despachará correspondencia:

Hoy, á las 3 p. m., para los puertos del Pacífico, en el "Oropesa" (con alcance hasta las 3.30 p. m.), y á las 2 p. m., para Brasil y Europa, en el "Frisia" (sin alcance); el 3, á las 10 a. m., para los puertos del Sur, en el "Rawson", y el 5, á las 8 a. m., para Río de Janeiro y Europa, en el "Cap Finisterre" (sin alcance).

—Se recibirá correspondencia:

Mañana: de Europa y Brasil, en el "Cap Arcona", con fechas hasta el 15 de Febrero, y en el "Danube", con fechas hasta el 12 de Febrero; el 4, de Europa y Brasil, en el "Oropesa", con fechas hasta el 12 de Febrero.

Remisión de [illegible] de vacuna

Durante el día [illegible] ayer, el Departamento Nacional [illegible] Higiene hizo la siguiente remisión de placas de vacuna:

Al concejo de higiene de Córdoba, 1.000 placas; al de Salta, 300; al de Tucumán, 480; al ministerio de Gobierno de San Luis, 400; á la Asistencia Pública de Tucumán, 400; al guarda sanitario de Viedma (Río Negro), 120; al del Chubut, 120; á los vacunadores de Corrientes, 480; á varios, en Las Escaleras (La Rioja), 20.

Fiesta campestre

El comité pro teatro socialista, prepara desde hace varios días, una fiesta campestre que se realizará mañana en el local del Tiro Suizo de Belgrano, calle Echeverría 847.

El programa de la fiesta es el siguiente:

A las 6 de la mañana dará comienzo la fiesta, ejecutando la banda el himno Hijos del Pueblo. La concurrencia podrá [illegible] los siguientes juegos: [illegible] cinchada, trapecios, [illegible] carreras, juegos de bochas y otros.

La fiesta terminará con un baile familiar á las 7 de la noche.

BOLSA, BANCA Y NEGOCIOS

OPERACIONES DE AYER

El valor de $ 100 oro en la Caja de Conversión es de 227.27 moneda nacional.

1 argentino (5 $ oro) vale	$	11.36 m/n.
1 peso moneda nacional vale	"	0.44 oro
1 libra esterlina (5.04 pesos oro)	"	11.45 m/n.
1 moneda de 20 francos (4 $ oro)	"	9.09 "
1 alfonsino (5 $ oro)	"	11.36 "
100 liras (20 $ oro)	"	45.45 "
100 marcos (24.70 $ oro)	"	56.13 "

NEGOCIOS DE TITULOS

Se hicieron negocios con varios títulos por buenas cantidades, sin que los precios tuvieran tendencia definida. El mercado presentó animación.

Las cédulas nacionales H subieron 20 centavos, de 102.80 á 102.80; la serie K subió 30 centavos, de 95.50 á 95.80; y la serie L bajó 3 puntos por el pago del cupón, de 101.30 á 98.30. El empréstito del teatro Colón bajó 2 1/2 puntos por el pago del último cupón, de 96.50 á 94. El 6 por ciento de Buenos Aires, tercera serie, bajó 10 centavos, de 93.60 á 93.50. La deuda de Santa Fe, de 1886, bajó 50 centavos, de 92.50 á 93. Los bonos municipales de pavimentación, servicio semestral, bajaron 10 centavos, de 90.70 á 90.60. Las acciones del Banco de Italia bajaron un punto, de 208 á 207. Las de la Compañía Introductora de Buenos Aires bajaron un punto, de 85 á 84. Las del Banco Comercial Italiano subieron un punto, de 126 á 127. Las del Banco de Galicia bajaron un punto, de 128 á 127, y los certificados de 20 por ciento del mismo Banco bajaron 50 centavos, de 44.50 á 44. Las acciones de Catalinas subieron 15 centavos, de 13.05 á 13.20.

PRIMERA RUEDA

Cédula argentina, contado, 660.000 pesos: 96.10; para fin de mes, pesos 40.000 á 96.60.

Serie H, contado, pesos 26.500 á 102.80.

Serie L, contado, pesos 16.400 á 98.20 y 23.000 á 98.30; total pesos 39.400.

Seis por ciento de Bueos Aires, tercera serie, contado, pesos 1.000 á 93.50.

Empréstito del teatro Colón, contado, pesos 6.000 á 94.

Bonos municipales de pavimentación servicio semestral, contado, 49.800 pesos á 90.63; 1.000 á 90.70, y 6.000 á 90.60; total pesos 55.800.

Cinco por ciento del Banco de la Provincia, contado, pesos 5.000 á 95.60.

Acciones del Banco de Italia, contado, 20 á 207; para hoy, 35 á 207.

Acciones de la Sociedad Argentina de Edificación, contado, 50 á 152.

Acciones de La Edificadora, para el 4, 50 á 146.

Acciones del Banco de la Provincia, para hoy, 180 á 188; para el 4, 350 á 158.

Certificados de 20 por ciento del Banco de Galicia, contado, 50 á 44.

Acciones del Banco de Comercio, contado, 400 á 22.80.

Acciones del Banco Español, contado, 50 á 198; para hoy, 150 á 198.

Acciones de Catalinas, contado, 600 á 13.10, y 800 á 13.15; total 1.400; para hoy, 500 á 13.10; 500 á 13.15 y 200 á 13.10; total 1.200. Para el 15, 100 á 13.20; para fin de mes, 900 á 13.25; 400 á 13.30 y 800 á 13.25; total 2.100.

Acciones de la Sociedad General Pobladora, para fin de mes, 500 á 39.90.

Certificados de 30 por ciento del Banco El Hogar Argentino, contado, 3 á 271.

SEGUNDA RUEDA

Cédula argentina, para hoy, 335.700 pesos á 96.10.

Serie K, para hoy, pesos 8.000 á 95.70 y 17.000 á 95.80; total pesos 25.000.

Seis por ciento de Buenos Aires, tercera serie, para hoy, pesos 15.000 á 93.50.

Deuda de Santa Fe, de 1886, para hoy pesos 3.000 á 93.

Bonos municipales de pavimentación servicio semestral, para hoy, pesos 18.000 á 90.60.

Acciones del Puerto de San Nicolás, para fin de mes, 100 á 59.

Acciones de la Compañía Introductora de Buenos Aires, para hoy, 351 á 84 pesos.

Acciones del Banco de la Provincia, para el 4, 50 á 188.

Acciones del Banco Comercial Italiano, para hoy, 30, á 127.

Acciones del Banco de Galicia, para hoy, 65 á 128, y 70 á 127; total 135.

Certificados de 20 por ciento del Banco de Galicia, para hoy, 50 á 44.

Acciones del Banco del Comercio, para hoy, 300 á 23.40 y 300 á 23.20; total 600. Para fin de mes, 200 á 22.50.

Acciones de Catalinas, para hoy, 600 á 13.10; 1.200 á 13.15, y 200 á 13.20; total 2.000. Para fin de mes, 600 á 13.25 y 700 á 13.30; total 1.300.

Certificados de 30 por ciento del Banco El Hogar Argentino, para hoy, 400 á 271.

LETRAS Y CAMBIOS

Tienen poca importancia los negocios con letras comerciales. El movimiento es reducido. En los tipos no hay variación: siguen sostenidos con tendencia de alza.

La cotización del día fué: letras á 90 días, sobre Londres, de 48 1/2 á 48 9/16; sobre París, á 5.09; sobre Amberes, á 5.12 1/2; sobre Hamburgo, á 4.14, y sobre Río de Janeiro, á 14.852 reis por libra esterlina.

Los tipos de cambio anotados en el cuadro adjunto son suministrados por los respectivos Bancos.

BANCOS	Inglaterra	Francia	Alemania	Italia	España
Nación	48 5/16	5.07	4.12	5.09	5.44
Londres	48 3/16	5.05	4.10	—	—
Provinc.	48 3/8	5.07	4.12	5.08	5.46
Italia	48 1/4	5.06	4.11	5.08	5.45
Español	48 5/16	5.07	4.12	5.09 1/2	5.44
Alemán	48 1/4	5.05 1/2	4.11	5.08	5.42
Ang. A	48 3/16	5.06 1/2	4.11	5.08	5.43
Galicia	48 1/4	5.06 1/2	4.11 1/2	5.08 1/2	5.45
Francés	48 7/32	5.06 1/2	4.10	5.06	5.45

Por cable se giran á 47 5/8, sobre Londres, y 5, sobre París.

El Banco de la Nación gira en pequeñas letras á la vista, sobre Inglaterra, á 47 11/16; sobre Francia, á 5.02; sobre Bélgica, á 5.04; sobre Alemania, á 4.07 1/2; sobre Italia, á 5.04 y 1/2; y sobre España, á 5.40.

DESCUENTO BANCARIO

Sigue la buena demanda en los descuentos. La tasa bancaria está firme. Por excepción se cobra 7 3/4 al año. Puede decirse que, por regla general, es el 8 por ciento. A los particulares se les cobra 8 1/2 por ciento.

BANCO BRITANICO

El directorio del Banco Británico propondrá en la próxima asamblea general ordinaria, de accionistas, el pago de 12 chelines de dividendo, y una bonificación de 10 chelines. El dividendo total del año, incluyendo el repartido á cuenta, será de 17 por ciento.

Al fondo de reserva se pasan 50.000 libras estelinas, al de jubilaciones libras esterlinas 10.000, y á la cuenta de edificios 20.000 libras esterlinas.

CAJA DE CONVERSION

Movimiento del día: entradas, pesos 1.761 y salida $ 9.314.12. La existencia en caja es de 187.274.713.98.

VALOR DE LA PROPIEDAD

NAZAR Y HERNANDEZ

Vendieron ayer al señor Eduardo M. Quintana, 7.500 varas cuadradas en Villa Echagüe, San Isidro, al precio de pesos 4.15 vara cuadrada.

REGISTRO DE LA PROPIEDAD—INFORMACIONES OFICIALES

Fincas vendidas é inscriptas en el registro de la propiedad el día 29 de Febrero de 1912:

Agüero entre Charcas y Mancilla, 20.72 por 18.02, $ 62.000.

Alcaraz entre Bernardez y Marcos Paz, 8.66 por 33.47, $ 1.740.

Alcaraz entre Marcos Paz y Bernardes, lote 9, 8.66 por 31.39, $ 1.965.

América, Tequendama, Argerich y Helguera, con frente á las calles, manzana 263, 13.753.52 metros cuadrados, $ 119.000.

Argentina esquina Pilar, lote 33, manzana H, mide en los costados 8.34, 13.12, 29.74 y 27.78, $ 2.160.

Arrotea esquina Alberdi, lote F, manzana F, 10.46 por 23.49 y 22, $ 3.300.

Alcaraz esquina Bernardes, mide en los costados 14.45 y 13.51, 14.56 y 12.88, lote 4, $ 2.306.

Novillitos

20 espec.	á $	65.50	Gibson Hnos.
8 "	"	65.00	Estrugamóu y Ca.
8 "	"	64.00	Arzeno Hnos.
88 "	"	60.00	S. M. de Hoz
30 mestig.	"	58.00	Thompson y Ca.
7 "	"	58.00	F. Ortíz y Ca.
56 "	"	55.00	P. C. y Peró
18 "	"	54.00	Lourtet Hnos.
4 gordos	"	51.00	Luro Hnos.
11 "	"	50.00	Estrugamóu y Ca.
6 carne|g.	"	44.50	Salaberry y B.
2 "	"	42.00	Santamarina é h.
20 "	"	41.00	Salaberry y B.
16 "	"	40.00	Thompson y Ca.
5 "	"	38.00	F. Ortíz y Ca.
5 buena|c.	"	34.00	Aguilar Hnos.
6 "	"	32.50	Salaberry y B.

Vacas

19 m|esp.	á $	80.00	J. Crotto é hijos
39 "	"	78.00	J. Apheca y Ca.
36 espec.	"	76.00	L. Lynch y Ca.
10 "	"	75.00	S. Unzué y Ca.
3 "	"	75.50	G. H. Rodger y Ca.
21 "	"	70.50	"
1 "	"	70.00	Estrugamóu y Ca.
16 "	"	68.00	J. Apheca y Ca.
18 "	"	67.00	G. y A. Lastra
3 "	"	66.50	P. y A. Lanusse
21 "	"	65.50	Reyes Hnos.
21 "	"	65.50	G. H. Rodger y Ca.
20 "	"	64.00	Marraspin y Ca.
18 mestig.	"	63.50	Luro Hnos.
1 "	"	62.00	P. y A. Lanusse
21 "	"	62.00	G. H. Rodger y Ca.
13 "	"	61.50	Luro Hnos.
18 "	"	61.00	"
13 "	"	60.50	"
2 "	"	60.50	Salaberry y B.
13 "	"	60.00	Luro Hnos.
18 "	"	60.00	Bellocq é Hita
38 "	"	60.00	S. M. de Hoz
3 "	"	60.00	P. y A. Lanusse
6 "	"	60.00	S. Unzué y Ca.
6 "	"	60.00	Salaberry y B.
16 "	"	60.00	J. Crotto é hijos
20 "	"	60.00	Marraspin y Ca.
25 "	"	60.00	E. D. Ruiz
6 gordos	"	57.00	Salaberry y B.
9 "	"	57.50	Juan Lalor
10 "	"	57.00	"
8 "	"	57.00	Estrugamóu y Ca.
20 "	"	57.00	Bellocq é Hita
3 "	"	57.00	P. y A. Lanusse
20 "	"	58.50	G. H. Rodger y Ca.
4 "	"	56.50	P. y A. Lanusse
22 "	"	56.00	Cucullu y Cavo
19 "	"	55.50	Juan Lalor
25 "	"	54.00	E. D. Ruiz
21 "	"	54.00	Piquet y Ca.
20 "	"	53.00	P. C. y Peró
9 "	"	54.50	Salaberry y B.
27 "	"	54.00	B. L. y Etchegaray
26 "	"	53.00	Arzeno Hno.
50 g. y c|g.	"	52.00	S. M. de Hoz
17 "	"	52.00	Thompson y Ca.
44 "	"	52.00	I. Goñi é hijos
21 "	"	52.00	C. y Cendoya
10 "	"	52.00	Juan Lalor
8 "	"	52.00	F. Ortíz y Ca.
26 "	"	52.00	Reyes Hnos.
20 "	"	51.00	"
34 "	"	51.50	Salaberry y B.
10 "	"	51.00	Luro Hnos.
24 "	"	50.00	P. y A. Lanusse
9 "	"	49.00	I. Goñi é hijos
7 carne|g.	"	48.00	Estrugamóu y Ca.
8 "	"	48.00	Salaberry y B.
5 "	"	47.50	"
8 "	"	47.00	Estrugamóu y Ca.
2 "	"	47.00	Aguilar Hnos.
1 c|g. b|c.	"	45.00	C. y Cendoya
2 "	"	44.00	Luro Hnos.
5 "	"	43.00	Salaberry y B.
7 buena|c.	"	42.00	Cucullu y Cavo
10 "	"	40.00	Estrugamóu y Ca.
2 "	"	40.00	Reyes Hnos.
12 flacas	"	38.00	Salaberry y B.
17 "	"	23.00	"

Vacas y vaquillonas

20 gordas	á $	64.00	Arzeno Hnos.
26 g. y c|g.	"	48.00	B. L. y Etchegaray
18 "	"	46.00	Lanús, L. y Ca.

Vaquillonas

26 excep.	á $	66.00	I. Goñi é hijos
16 mestig.	"	58.00	G. H. Rodger y Ca.
31 "	"	53.00	J. Crotto é hijos
2 "	"	51.00	P. y A. Lanusse
15 "	"	50.00	S. Unzué y Ca.
46 "	"	50.00	Ceballos y Cufré
1 "	"	50.00	Sansot y A.
25 "	"	50.00	J. Crotto é hijos
7 gordas	"	48.00	Piquet y Ca.
26 "	"	46.00	Estrugamóu y Ca.
4 "	"	46.00	Sansot y A.
30 "	"	45.00	"
24 g. y c|g.	"	44.00	Salaberry y B.
17 "	"	43.00	Arzeno Hnos.
21 "	"	44.00	Parera Martí
3 "	"	43.00	Salaberry y B.
8 "	"	43.00	Lourtet Hnos.
2 "	"	41.00	Salaberry y B.
27 carne|g.	"	38.00	I. Goñi é hijos
9 "	"	38.00	Sansot y A.
10 "	"	38.00	Estrugamóu y Ca.
14 "	"	38.50	P. y A. Lanusse
9 "	"	41.50	Luro Hnos.
23 "	"	38.00	Ceballos y Cufré
60 "	"	37.00	Patricio Ham
6 "	"	37.00	Thompson y Ca.
4 "	"	38.00	Cucullu y Cavo
11 "	"	37.00	"
26 "	"	35.00	"
41 "	"	35.00	S. Unzué y Ca.
9 "	"	35.00	Lourtet Hnos.
7 "	"	34.50	Salaberry y B.
8 "	"	34.00	Luro Hnos.
8 buena|c.	"	30.00	Salaberry y B.
5 "	"	28.00	Aguilar Hnos.

Terneros

2 gordos	á $	40.00	S. M. de Hoz
10 "	"	38.00	S. Unzué y Ca.
20 buenos	"	33.00	P. y A. Lanusse
6 "	"	32.50	Salaberry y B.
4 "	"	32.00	Arzeno Hnos.
60 "	"	30.00	B. L. y Etchegaray
6 "	"	30.00	Estrugamóu y C.
22 "	"	30.00	Parera Martí
11 "	"	29.50	G. H. Rodger y Ca.
5 "	"	28.00	Lanús, L. y Ca.
9 "	"	27.50	Salaberry y B.
54 "	"	27.00	B. L. y Etchegaray
23 regular.	"	26.00	S. Unzué y Ca.
4 "	"	26.00	"
11 "	"	26.00	Aguilar Hnos.
6 "	"	25.50	Salaberry y B.
2 "	"	25.00	"
19 "	"	25.00	P. y A. Lanusse
25 "	"	24.50	"
14 "	"	24.50	G. H. Rodger y Ca
7 "	"	24.00	Cucullu y Cavo
5 "	"	22.00	Bellocq é Hita
45 "	"	22.00	Ceballos y Cufré
8 "	"	22.00	Estrugamóu y Ca.
6 "	"	23.50	Salaberry y B.
10 "	"	21.00	Juan Lalor
1 "	"	19.50	Luro Hnos.
39 "	"	19.00	Cucullu y Cavo
66 mamon.	"	18.00	S. Unzué y Ca.
6 "	"	18.00	Parera Martí
10 "	"	17.50	Juan Lalor
77 "	"	17.00	Q. y Jáuregui
56 "	"	17.00	Julián Frers
6 "	"	16.00	Arzeno Hnos.
4 "	"	15.00	Juan Lalor
6 "	"	14.00	Aguilar Hnos.
12 "	"	14.00	Salaberry y B.
3 "	"	12.00	Estrugamóu y Ca.
15 "	"	11.50	Salaberry y B.
4 "	"	11.00	Cucullu y Cavo
2 m|flac.	"	7.00	E. D. Ruiz

Animales porcinos

Entraron 129 cabezas.
Precios corrientes, de $ 0.47 á 0.56 kilo; especiales hasta $ 0.61 kilo.
Matanza — Novillos, vacas y terneros, 2.026; reses inutilizadas, 15.

MERCADO DE MATANZA

ESTACION TABLADA

Entraron en este mercado 95 vagones con 9.871 animales lanares, á la siguiente consignación:

Consignat.	Remitentes	Proc.	A'les
Delfino Hnos.	F. C. S.	C. Vidal	329
Juan Lalor	F. C. O.	Goin	150
Estrugamóu	"	Pehuajó	109
"	"	Chivilcoy	140
"	"	Báez	140
	F. C. S.	Pasteur	110
Devoto y Ca.	F. C. O.	Espora	129
"	F. C. S.	Puán	380
		"	500
	"	Cangallo	100
J. Anasagasti	"	Chás	220
I. Goñi é h.	"	Atah'pa	150
	F. C. O.	Lonquim.	310
B. é Hita	"	Larram'di	269
Etchegaray	"	Mercedes	114
	F. C. S.	D. Carril	600
Hacendados	F. C. O.	H. Vegas	553
P. Ham	"	S'miento	150
G.E. y Patrón	"	"	221
Sansot y A.	"	Lonquim.	360
C. y Cendoya	F. C. S.	Pueblitos	200
Salaberry B.	"	Espiga	203
	"	Ayacucho	216
F. Beazley	"	C. Vidal	500
M. Silvano	"	Pirán	147
Q. y Jáuregui	"	L. Armas	1521
Elordy y Ca.	F. C. O.	S. Joaquín	249
Caride y Ca.	F. C. S.	Sevigné	149
Cutó y Ca.	"	Cangallo	100
Reyes Hnos.	"	Emma	118
D. y Ramsay	"	Alfonso	345
M. Hoz Hnos.	"	Castelli	500
P. A. Lanusse	"	Espiga	110
"		Pueblitos	280

Ventas de ayer

Capones

220 animal.	á $	9.80	C. Cendoya y Ca.
110 "	"	10.50	B. y A. Lanusse
100 "	"	9.50	R. Cutó y Ca.
65 "	"	10.20	T. Devoto y Ca.
142 "	"	9.60	"
311 "	"	9.60	I. Goñi é hijos
553 "	"	10.10	C. de Hacendados
84 "	"	8.70	J. Anasagasti
48 "	"	10.50	Estrugamóu y Ca
760 "	"	10.40	Q. y Jáuregui
3320 "	"	11.60	"
18 "	"	11.20	Lizarralde é hijos
77 "	"	10.00	"
208 "	"	9.50	Salaberry y B.
311 "	"	9.20	"
149 "	"	7.50	P. Estrugamóu
25 "	"	9.00	"
84 "	"	9.60	"
225 "	"	10.10	M. de Hoz Hnos.
61 "	"	9.80	Santamarina é h.

Ovejas

150 animal.	á $	7.80	Patricio Ham
38 "	"	6.60	T. Devoto y Ca.
183 "	"	9.80	"
882 "	"	8.20	"
129 "	"	7.50	"
269 "	"	8.60	Bellocq é Hita
75 "	"	8.00	S. Unzué y Ca.
820 "	"	7.50	"
70 "	"	7.50	"
88 "	"	6.30	"
25 "	"	6.80	"
100 "	"	12.00	Gabino Rodríguez
288 "	"	10.20	"
28 "	"	7.30	Estrugamóu y Ca.
24 "	"	13.00	Sansot y A.
16 "	"	11.00	"
35 "	"	9.80	"
69 "	"	5.70	P. Estrugamóu
86 "	"	11.80	M. de Hoz Hnos.
100 "	"	8.50	"
386 "	"	6.20	Santamarina é h.
339 "	"	7.50	"
54 "	"	8.00	P. Estrugamóu

Borregos

42 animal.	á $	7.00	M. Silvano
100 "	"	6.00	"
278 "	"	5.60	P. y A. Lanusse
120 "	"	9.30	G. H. Rodger y Ca.
502 "	"	5.80	B. L. y Etchegaray
112 "	"	8.10	"
100 "	"	5.80	"
118 "	"	8.10	Reyes Hnos.
150 "	"	9.80	I. Goñi é hijos
57 "	"	7.80	J. Elordy y Ca.
190 "	"	6.20	"
136 "	"	7.30	J. Anasagasti
55 "	"	6.30	Estrugamóu y Ca.
213 "	"	8.10	Sansot y A.
58 "	"	7.00	"
110 "	"	6.20	D. y Ramsay
236 "	"	5.50	"

Del interior

PLAZA DE BAHIA BLANCA

En muy poca cosa ha mejorado la entrada de la lana al mercado Victoria.

Comparada esta semana con la anterior, apenas han entrado 6.600 kilos más.

La entrada total fué de 367.359 kilos.

Una buena parte de las lanas envellonadas finas entró de la Pampa, y de Río Colorado.

La situación desanimada de la plaza no ha cambiado y seguramente no cambiará, si las entradas no aumentan.

Sólo entraron al mercado lanas finas de la Pampa y sueltas de los territorios nacionales.

Debido á ello la selección es dificultosa ó imposible, por lo cual no se pueden establecer precios corrientes.

Por más esfuerzos que se han hecho, no se han podido obtener esta semana los precios anteriores por las lanas sueltas.

Se cotizaron á los siguientes precios: procedentes de la Cordillera, á 5, 5.30, 5.50 y 5.60; de Río Negro, á 4.80, 5.20, 5.30, 5.50 y especial á 6.20; del Neuquén, á 4.60, 5.20 y 5.50.

Han quedado algunos lotes sin vender por no satisfacer las ofertas hechas.

El precio de las lanas muy superiores debería ser ascender á 6 pesos; pero la oferta no llega á aproximarse.

Sin embargo, las cotizaciones en los mercados europeos no han cambiado y los precios se mantienen sostenidos.

Las lanas envellonadas se vendieron á los siguientes precios: de Río Colorado, fina, á $ 6.80; cruza fina, á 8.20; cruza mediana, á 7.50; gruesa, á 6.50; de Río Negro, fina, á 6; de Algarrobo, fina, á 6.70; cruza fina, á 7.70; cruza mediana, á 7; gruesa, á 6; de Epupel y la Pampa, fina, á 5.80; de General Acha, fina, á 5.80; cruza, á 7.50; de la Pampa, fina, á 6.50; cruza, á 8.50; de Río Colorado, Macachín y Epupel, cruzas, á $ 8; de Río Colorado, buenas cruzas, de 8.50 á 8.80.

Los precios de las lanas sueltas fueron: especiales, de 5.80 á 6; superiores, de 5.60 á 5.07; buenas, de 5.30 á 5.50; regulares, de 5 á 5.20; inferiores, de 4.60 á 4.90; de la cordillera, de 0.60|40 á 0.62|42; de la Pampa, á 0.64|44, 0.65|45, 0.66|46 y 0.67|47; de Río Negro, de 0.60|40 á 0.63|43; de Médanos, á 0.69|49, con un 80 o|o de desecho; de Cascallares, á 0.65|44 las cruzas, con un 40 o|o de desecho; de Bahía Blanca, semiludos, á 0.60|40; inferiores, con 30 o|o de desecho, á 0.57|37; de Hucal, á 0.70|50; pelados, á 0.35|15.

Los cueros pelados, á 0.30|10; de corderones, á 0.35; de corderitos, á 1.80 la docena.

Las cotizaciones de los cueros vacunos siguen indecisas. Los precios son variables y hay tendencia á flojedad.

Durante la semana se cotizaron los buenos del Neuquén, de 11.60 á 11.80; los demás, á 11.30, 11.40 y 11.50, según condición.

Los cueros de becerro de 10.30 á 10.80, y los de nonato de 9.30 á 9.80.

Por los cueros de potro se ha obtenido de 5.80 á 6 pesos los clasificados, ó sea 0.50 centavos más que los precios del mercado de Avellaneda.

Se conceptúan inferiores á aquéllos, debido á la clasificación, que aparta todo aquél que tenga un defecto, lo cual hace reducir el precio á la mitad.

Como afuera no se presta cuidado al degüello y estaqueo, resulta que las partidas llegan con un 40 por ciento de desechos, que se vende á la mitad del precio.

Es necesario, pues, prestar mayor cuidado para que produzca el beneficio que debe dar.

Al barrer se venden á 4 pesos.

Están más flojos los precios de los cueros de cabra. Las entradas son muy reducidas. Se cotizan de 9 á 9 30.

Hubo poca entrada de cerda de potro, que se ha vendido á 13.20 y de vaca, á 8.

Las perspectivas del embarque de cereales son halagadoras.

Se sabe que se está haciendo un esfuerzo para recuperar el atraso producido por la huelga.

Hay abundancia de vapores, listos para recibir carga.

Los trenes corren completos y si no faltan los peones de afuera para cargar á vagón, dentro de pocos días se verá una actividad portuaria no presenciada hasta ahora.

Esta misma perspectiva ha animado á la exportación para entrar nuevamente en actividad; pero sujeta á los precios normales por el momento de $ 7.95 por el trigo, con base de 80 kilos, puesto á bordo, en esta plaza, y 8 para la venta en la Bolsa de Buenos Aires.

Según las ofertas y procedencias difieren los precios de cinco á diez centavos en la oferta.

Los precios de la avena siguen sin alteración. Se cotiza para la exportación de $ 5.80 á 5.85, con base de 47 y 48 kilos el hectolitro, puesto á bordo.

En la Bolsa de Buenos Aires, puede obtenerse diez centavos más.

El maíz de primera mano se paga cuarenta centavos menos, con tendencia á mayor baja, pues se espera el nuevo.

De otros productos no hay variaciones que comunicar.

El mercado de cueros lanares sigue abatido.

Las entradas no aumentan y los precios continúan flojos.

Entraron durante la semana, 38 094 kilos procedentes, en su mayoría, de la Pampa, Río Negro y la Cordillera.

Venta de haciendas

ADOLFO BULLRICH Y CIA.

Realizaron el viernes 1o. del corriente la liquidación de las haciendas existentes en el establecimiento Santa Rosa, en Rauch (F. C. S.), propiedad de la señora Dolores Uriburu de Uriburu, obteniendo el siguiente resultado:

Vacas secas, de $ 87 á 46.50; vacas con cría, todo lo que pisa, de 66.50 á 60; vaquillonas, de 52.50 á 32.50; vacas de plantel, á 78 y 75; vaquillonas de plantel, á 102.60 y 57.50; toros, de 650 á 100; carneros, á 25.15 y 10; ovejas, de 5 á 5.90; yeguarizos al corte, de 80 á 36; potros livianos, á $ 5[illegible]; padrillos, á 285. Importe total de la venta, $ 241.815.50.

AYARRAGARAY, SCHINDLER Y GOWLAND

Han realizado el 18 de Febrero último el remate judicial en Chas, de la sucesión A. Bunge, obteniendo el siguiente resultado:

Novillos de 2 1|2 años, á $ 70.50, id de 3 años, á 89.50; bueyes, á 117, vacas secas, de 53 á 65; vaquillonas, de 43 á 67; vacas con cría, lo que pisa, de 35 á 38; toros, de 200 á 1.200; padrillos, á 500; potros, de 132 á 21[illegible]; caballos y yeguas, de 14 á 85; ovejas de 5.40 á 6.30. Total de las ventas, pesos 74.527.25.

—Resultado del remate judicial de haciendas de la sucesión A. Bunge, verificado en Joppener, el 11 de Febrero último:

Novillos de 2 1|2 años, á $ 73; vacas secas, de 58 á 74; vacas con cría, lo que pisa, de 36 á 42; toros, de 160 á 350; ovejas, de 7 á 11; baquillonas, de 37 á 64; caballos, de 25 á 80. Total de las ventas, $ 123.715.30.

—Los mismos realizaron el 28 de Febrero, en Villa Sauze, un importante remate feria, en el que obtuvieron los siguientes precios:

Novillos de 3 años, de $ 79 á 95, id de 2 años, de 65 á 78; id de 1 y 1 1|2 año, de 52 á 67; vacas secas, á 67, vacas con cría, lo que pisa, de 34.50 á 42.60; potros, de 57 á 80; yeguas, á 92.

Total de las ventas, $ 735.978.56

CROHARE, SOURROUILLE Y CIA.

(Sucesores de B. Aldhourrón y Hnos.)

El 24 de Febrero realizaron el anunciado remate feria, en Divisadero, con el siguiente resultado:

Novillos de 3 años, carne gorda y gordos, á $ 88.75; id de 2 años, á 57; vacas secas, á 40; id al corte, lo que pisa, á 27.25; capones consumo, de 7 á 8.80; ovejas, de 5.70 á 6.80; carneros, á 20. Total de la venta, pesos 22.153.60.

—Los mismos efectuaron en Divisadero una venta de carneros de La Belén y Las Barrancas, desde $ 90 cada uno. Importa esta operación, pesos 5.175.

Particularmente vendieron al señor Domingo Etrrachú é hijo, 300 novillos del señor Juan Boari, al precio de $ 85 cada uno. Total, $ 25.500.

—Los mismos verificaron en General Paz, el 29 de Febrero, el remate feria anunciado, con el resultado siguiente:

Novillos de 2 1|2 años, para invernada, de 75 á 58; id de 1 1|2 año, de 53.75 á 42.50; terneros de año, de 44.75 á 21; vaquillonas, de 44 á 36; vacas carne gorda, de 62 á 50; id para invernada, de 48 á 43; potros mestizos, á 116; potrancas, á 24; caballos, á 80; capones y ovejas, de 10.20 á 10.10; borregas, á 5 60; lanares al corte, á 8.45. Total de lo vendido, pesos 46.624.

Importan todas estas operaciones, $ 99.452.60.

NAZAR Y HERNANDEZ

Efectuaron el 29 de Febrero último el 97o. remate feria que tenían anunciado, en sus instalaciones de Luján (F. C. O.), obteniendo los siguientes resultados:

Bueyes especiales, de $ 93 á 111; bueyes gordos y carne gorda, de 65 á 82.50; novillos especiales, de 99.50 á 104.50; novillos mestizos gordos, de 82 á 97; novillos gordos, de 68 á 76, novillitos especiales, de 64 á 69; vacas especiales, de 77 á 90; vacas gordas, de 60 á 67.50; vacas gordas y carne gorda, de 51 á 55; vaquillonas, de 37 á 43; novillitos y terneros para invernada, de 21 á 53; yeguas, de 30 50 á 73.

NOTICIAS MARITIMAS

VAPORES ESPERADOS—MES DE MARZO

Nombre	Bandera	Fecha	Procedencia
x Pampa	francesa	3	Marsella
x Oropesa	inglesa	3	Liverpool (Mo)
x Cap Arcona	alemana	3	Hamburgo
x Danube	inglesa	3	Southampton
A. Ponty	francesa	4	Dunkerque
Harmodius	inglesa	4	Liverpool
Hilarius	inglesa	4	New York
S. Lucía	alemana	4	Hamburgo
Aquitaine	francesa	4	Marsella
Arensburg	alemana	4	Bremen
Flodden	inglesa	5	Londres
Gloriana	inglesa	6	Londres
Eisenach	alemana	6	Bremen
Tongariro	inglesa	7	Wellington (M
x H. Piper	inglesa	8	Londres
Tremont	inglesa	8	New York
Cabenda	inglesa	8	Burdeos
S. Hohenberg	austriaca	8	Trieste
H. Heather	inglesa	9	Liverpool
x R. Elena	italiana	9	Génova
x Oriana	inglesa	9	Callao (M°)
Hittfeld	alemana	9	Génova
H. Kaiser	alemana	9	Amberes
x Valbanera	española	9	Barcelona
x Salta	francesa	10	Marsella
S. Prince	inglesa	10	New York
A. Troude	francesa	10	Dunkerque
x Aragón	inglesa	10	Southampton
Glenspean	inglesa	10	Liverpool
Brittany	inglesa	11	Liverpool
x P. di Udine	italiana	11	Génova
Slowentzitz	alemana	12	Hamburgo
Asunción	alemana	12	Hamburgo
x K. F. August	alemana	13	Hamburgo
x Atlantique	francesa	13	Burdeos
Entre Ríos	alemana	14	Hamburgo
T. Grange	inglesa	14	Londres
x H. Scot	inglesa	15	Londres
M. Larrinaga	inglesa	15	New York
x Zeelandia	holandesa	15	Amsterdam
x Nile	inglesa	17	Southampton
Minneburg	alemana	17	Bremen
x Orita	inglesa	17	Liverpool (M°)
x Vasari	inglesa	18	New York
Justin	inglesa	18	Pará
x Umbria	italiana	18	Génova
x France	francesa	22	Marsella
Hypatia	inglesa	22	Liverpool
A. Johnson	sueca	22	Christiania
x H. Corrie	inglesa	22	Londres
x P. Umberto	italiana	23	Génova
x Cap Ortegal	alemana	23	Hamburgo
x Araguaya	inglesa	23	Southampton
Black Prince	inglesa	23	Londres
x Orissa	inglesa	24	Callao (M°)
x León XIII	española	24	Barcelona
x Bologna	italiana	25	Génova
x Rawson	argentina	25	P. del Sur
Espagne	francesa	25	Marsella
Malte	francesa	25	Dunkerque
Retorna	inglesa	26	Wellington (M
x Magellan	francesa	27	Burdeos
Mont Agel	francesa	28	Marsella
Alfeld	alemana	28	Génova
Santa María	alemana	30	Hamburgo
x Oravia	inglesa	30	Liverpool (M°)
x Savoia	italiana	31	Génova
x Camarones	argentina	31	P. del Sur
x Cádiz	española	31	Barcelona
x Amazón	inglesa	31	Southampton
x Formosa	francesa	31	Marsella

VAPORES A SALIR—MES DE MARZO

Nombre	Bandera	Fecha	Destino
x Oropesa	inglesa	3	Callao (Mo)
x Rawson	argentina	3	Río Gallegos
A Jáureguiberry	francesa	3	Dunkerque
Burgundy	inglesa	5	Liverpool
x Cap Finisterre	alemana	5	Hamburgo
x Siena	italiana	5	Génova
Storstad	noruega	5	New York
x Camarones	argentina	5	Ushuaia y esc.
Herminius	inglesa	5	New York
Bellalisa	inglesa	6	Liverpool
x Chili	francesa	7	Burdeos
Tongariro	inglesa	7	Londres (M°)
x H. Glen	inglesa	8	Londres
x Verdi	inglesa	8	New York
x Danube	inglesa	8	Southampton
Eugenia	austriaca	9	Trieste
x Pampa	francesa	9	Marsella
x P. Mafalda	italiana	9	Génova
x Oriana	inglesa	9	Liverpool (M°)
Aquitaine	francesa	10	Marsella
Madawaska	inglesa	10	New York
Gorsefield	inglesa	10	Hamburgo
B. Grange	inglesa	10	Londres
Reinfeld	alemana	10	Génova
Hesione	inglesa	10	Liverpool
x Mendoza	argentina	13	Río Gallegos
x Italia	italiana	13	Génova
x Lyrrowan	inglesa	15	Amberes
x Aragón	inglesa	15	Southampton
S. Grange	inglesa	15	Liverpool
x Cap Arcona	alemana	15	Hamburgo
S. Hohenberg	austriaca	15	Trieste
Lincolnshire	inglesa	15	Liverpool
x R. Elena	italiana	16	Génova
x Salta	francesa	16	Marsella
x Orita	inglesa	17	Callao (M°)
x Valbanera	española	17	Barcelona
Veronese	inglesa	20	Amberes
Hydaspes	inglesa	20	Hamburgo
Gascony	inglesa	20	Liverpool
Halizones	inglesa	20	New York
x Umbria	italiana	21	Génova
x Atlantique	francesa	21	Burdeos
x Nile	inglesa	22	Southampton
x H. Piper	inglesa	22	Londres
Justin	inglesa	22	Manaos
x Zeelandia	holandesa	23	Amsterdam
x P. di Udine	italiana	23	Génova
x K. F. August	alemana	23	Hamburgo
x Orissa	inglesa	24	Liverpool (M°
T. Grange	inglesa	24	Londres
x Córdova	italiana	26	Génova
Rotorua	inglesa	26	Londres (M°)
x H. Scot	inglesa	29	Londres
x Araguaya	inglesa	29	Southampton
x P. Umberto	italiana	30	Génova
x France	francesa	30	Marsella
x Orávia	inglesa	30	Callao (M°)

x Indica los vapores correos.

ALTURA DE LA MAREA

A las 6 a. m., 29.6 pies, á las 7, 28.10; á las 8, 28.6; **á las 9, 27.10; á las 10**, 27.6; á las 11, 27.2; **á las 12 m., 26.10**; á la 1, 27.6; á las 2, 28.6; **á las 3, 28.6**, á las 4, 28.6; á las 5, 28.6; á las 6 p. m. 28 6 pies. Uno más en el canal Norte.
Viento: SE., ESE., ENE. y NE.

LLEGADAS A LA RADA

Vapor inglés "Leeds City", de Cardiff, con carbón, á la Carbonera del Río de la Plata.

Vapor alemán "Córdoba", de Hamburgo, con 23 pasajeros y carga general, á A. M. Delfino y Hno.

Vapor inglés "Coningsby", de Torrevieja, con sal, á Lozano y Ballester.

MOVIMIENTO DEL PUERTO

Entradas: vapor inglés "St. Irene", de La Plata, en el dique 3, á cargar, id italiano "La Plata", de Génova, con carga, en el dique 4. Id inglés "Usk" de Santos, con fruta, en la Boca, id austriaco "Eugenia", de Trieste, con 458 pasajeros y carga, en el dique 4; id inglés "Don Emilio", de la rada, en la dársena Sur, á descargar; id id "Queen Mary", de la rada, en el Dock Sur, á descargar; id noruego "Ruth", de la rada, en la Boca, á descargar; id alemán "Santa Cruz", del Rosario, en el dique 3, á cargar; id id "Ilmenau", de la rada, en el dique 2, á descargar; id id "San Nicolás", de la rada, en el dique 4, á descargar; barca noruega "Cis", de la rada, en el Riachuelo, á descargar; transporte argentino "Maipú", de La Plata, en la dársena Norte.

Salidas: vapor inglés "Halizones", del dock Sur, para el Rosario, á descargar; id holandés "Frisia", de la dársena Norte, para Amsterdam, con pasajeros y carga, id sueco "Kronprinsessan Victoria", del dique 2, para Stokolmo, con frutos; id inglés "Gascony" del dique 2, para el Rosario, á descargar; id argentino "Toro", de la dársena Norte, para Porto Alegre, con pasajeros y carga; id id "Reformer", del Riachuelo, para Campana, á cargar; id, sueco "Vikingen" de la Boca, para el Rosario, á cargar; id inglés "Marchioness of Berte; de la dársena Sur, para Santa Lucía, en lastre; fragatas italiana "Giuseppina" é inglesa "Brynhilda" del Riachuelo, para la rada, en lastre; barca inglesa "Invernamsay", del Riachuelo, para la rada, en lastre.

GIROS DE VAPORES

Publicamos á continuación los giros fijados en las mercaderías en los últimos vapores llegados al puerto, con la indicación de la fecha de entrada de cada buque con su corespondiente paquete.

Empieza á correr el término de ocho días desde el siguiente de la entrada señalada por el artículo 114, de las ordenanzas de la aduanas y pasados los cuales se incurre en la multa de tanto por ciento sobre el valor de las mercaderías, establecida en el artículo 620.

23 "Orange Prince", 852, Christophersen.
23 "Queen Mary", 853, J. Chawin.
23 "Anie Johnson", 855, 1a., dique 4, Grandval.
24 "Avón", 3a., dársena Norte.
24 "Hig Glen", 884, 2a., dique 4, Wythes.
24 "Springburg", 885, Maumus y Dodero.
25 "Frisia", 887, 1a., dique 4, Bell.
25 "Drumcraig", 888, Chardowick.
25 "Venus", 889, Brooters.
25 "Belgrano", 890, Boadle.
25 "Hellenes", 891, Houston.
25 "Ternero", 927, 6a., dársena Norte, Sud Atlántica.
26 "Siena", 900, 3a. dique 4, Delfino.
26 "P. de Satrústegui", 901, López.
26 "Alexandria", 902, Delfino.
27 "Veronese", 928, Boadle.
28 "Potaro", 930, Mala Real.
28 "Braganza", 945, Lloyd Brasileiro.
29 "Chili", 947", 2a., dique 4, Dabas.
1o. "Principessa Mafalda", 965, 3a., dársena Norte, Piaggio.
1o. "Italia", 975, 1a. dique, Delfino.
1o. "Mont Cervin", 976, Grandval
1o. "Turpin", 977, Muller.
1o. "Hig. Laird", 978, Wythes.
2 "Eugenia", 982, Christophersen.
"Danube", 1a., dique 4.
"Cap Arcona", 1a., dique 4.

En el puerto se encuentran 30 vapores descargando y 36 á la carga.

NOMINA DE LOS VAPORES DE ULTRAMAR SURTOS EN EL PUERTO.

Dársena Norte—"Novillo", "Santos", "Cam Finisterre", "Ternero", "P. Mafalda".

Dique 4—"Reinfeld, "Verdi", "P. Bridge", "Chili", "Wimbledon", "Venus", "Potaro", "Italia", "San Nicolás", "La Plata", "Eugenia".

Dique 3—"Chinese Prince", "Sevilla", "Corfu", "Delfland", "Lincolnshire", "Braganza", "Roma", "Tanagra", "Sta. Rita", "Romney", "Burgundy", "Gorsefield", "Santa Elena", "Ebernburg", "Miltiades Embiricos", "Halleybury", "E. von Belgien", "Santa Cruz", "Baldaclava", "Abergeldie", "St. Irene".

Dique 2—"Catalina", "Pruth", "Alstor", "Ingleside", "Newburn", "Osterlay", "Kelvingrove", "Amor", "Florida", "Lynrowan", "Deu of Crombié", "Hibernia", "Herminius", "Bellalisa", "Ilmenau", "Siena".

Dique 1—"H. R. James", "J. Park", "S. Prince", "Trader", "Industry", "Horatius", "A. Jaureguiberry", "Eemland", "Orange Prince", "Macedoni", "Glenartney".

Dársena Sur—"Inveran", "Nigretia", "A Transport", "Harport", "S. of England", "Manx Isles", "Don Emilio", "Ardgryfe", "Don Benito", "Sarmiento", "Rawson", "Claveresk", "Rugby", "Bankdale", "Camarones", "Inchmoor".

Riachuelo—"Sellasia", "Calyx", "Albuera", "Mary Baird", "Rauma", "P. Ingoborg", "Craigmor", "Fenay Lodge", "Pikepool", "Dowgate", "Luelirgton", "Kyma" "Tynedale", "Keyingham", "Winchester", "Drumcraig", "August", "Russ", "Rokos", "Lynton", "Therapia", "Beechley", "Mercator", "Treloske", "Blacktor", "Craigforth", "Newbiggin", "Porvenir", "Cairngtown", "Nellrose", "Tandil", "Manchester Miller", "Oliva", "Madawaska", "Camarón", "Bangor", "Mont Peivoux", "Ethelhilda", "Ruth", "Centenario", "Horngarth", "Usk".

Dock Sur—"Vilna", "Highland Glen", "St Johann", "Derwenthall", "Nina", "Hydaspes", "Hermione", "Brirkhall", "Mendoza", "Pte. Mitre", "Zillah", "Norman Prince", "Veronese", "Neuquén", "Ventura de Larrinaga", "Canadian Transport", "Drumlanrig", "H. Laird", "Hydaspes", "Queen Mary", "Bergenhus".

SITUACION DE LOS VAPORES CORREOS Y DE PASAJEROS

Mala Real Inglesa

"Asturias", salió el 25 de Febrero de Pernambuco para Southampton.
"Amazón", en Southampton.
"Avón", salió el 1o. para Southampton
"Araguaya", salió el 1o. de Southampton
"Aragón", salió el 2 de Bahía para ésta.
"Danube", salió el 29 de Febrero de Santos para ésta; es esperado el 3.
"Nile", salió el 27 de Febrero de Lisboa para ésta.

Hamburgo Sudamericana y Hamburg Amerika Linie

"Cap Blanco", en Hamburgo.
"Cap Ortegal", salió el 2 de Southampton para ésta
"Koenig Friedrich August", salió el 27 de Febrero de Lisboa para ésta.
"Cap Finisterre", dársena Norte; saldrá el 5 de Marzo
"Cap Vilano", salió el 28 de Febrero de Río de Janeiro para Hamburgo.
"Koenig Wilhelm II", salió el 2 de Lisboa para Hamburgo
"Cap Arcona", salió el 28 de Febrero de Río de Janeiro para ésta; llegará el 3

Mensajerías Marítimas

"Magellán", saldrá el 6 de Marzo de Burdeos para ésta.
"Chili", dique 4; saldrá el 7
"Amazone", salió el 2 de Pernambuco para Burdeos
"Cordillere" en Burdeos.
"Atlantique, salió de Dakar el 29 de Febrero para ésta

Lloyd Sabaudo

"Tomaso di Savoia", salió el 21 de Febrero de Santos para Génova.
"Principe di Udine", salió de Barcelona el 24 de Febrero para ésta.

Lloyd Italiano

"Cordova", salió el 29 de Febrero de Génova
"Italiana", salió el 28 de Febrero para Génova
"Principessa Mafalda", dársena Norte; saldrá el 9.

Societé Générale de Transports Maritimes

"Salta", salió el 28 de Febrero de Dakar para ésta.
"Plata", salió el 18 de Febrero de ésta para Marsella.
"Formosa", en Marsella.
"Pampa", salió el 29 de Febrero de Santos para ésta; es esperado el 3.
"Paraná" en Marsella.

La Veloce

"Savoia", en Génova.
"Brasile", salió el 21 de Febrero para Génova
"Italia", dique 4.

Navigazione Generale Italiana

"Regina Elena", salió el 21 de Febrero de Génova.
"Re Vittorio", salió el 27 de Febrero de Santos para Génova.
"Principe Umberto", en Génova.
"Umbria", salió el 27 de Febrero de Génova.

Transatlántica Española

"P. de Satrustegui", salió el 1o para Barcelona
"León XIII", saldrá el 3 de Barcelona

Lloyd Real Holandés

"Frisia", salió el 2 para Amsterdam.
"Hollandia", salió el 1o. de Vigo para Amsterdam
"Zeelandia", salió el 26 de Febrero de Lisboa para ésta.

Austro Americana

"Martha Washington", en Trieste.
"Laura", en Trieste.
"Alice", en Trieste.

Pinillos, Izquierdo y Cía.

"Barcelona", salió el 28 de Febrero de Santos para Barcelona.
"Valbanera", salió el 20 de Febrero de Las Palmas para ésta.
"Cádiz", saldrá el 6 de Barcelona.

Línea Nelson

"Highland Corrie", salió el 29 de Febrero de Londres.
"Highland Piper", salió el 15 de Febrero de Londres
"Highland Scott", salió el 22 de Febrero de Londres para ésta.
"Highland Glen", dock Sur.
"Highland Pride", en Londres.
"Highland Brae", en Londres.
"Highland Warrior", salió el 16 de Febrero de ésta para Londres.
"Highland Loch", en Londres.
"Highland Laddie", salió el 23 de Febrero para Londres.
"Highland Rover", salió el 1o. para Londres.

VAPORES ESPERADOS

Hoy: alemán "Cap Arcona", de Hamburgo, con 375 pasajeros y carga general; francés "Pampa", de Marsella, con 774 pasajeros y carga general, inglés "Danube", de Southampton, con 222 pasajeros y carga general; id "Hellenes", de Nueva York, con carga general.

Mañana: francés "Aquitaine", de Marsella, con pasajeros y carga; alemán "Arensburg", de Bremen, con carga general.

VAPORES A SALIR

Hoy: inglés "Chinese Prince" para Santos y Río de Janeiro, con frutos; id "Ingleside" para Amberes, con frutos; francés "Amiral Jaureguiberry" para Dunkerque, con pasajeros y carga; argentino "Centenario" para Puerto Borghi, á cargar; inglés "Julia Park" para Génova, con productos; alemán "Santa Elena" para Hamburgo, con frutos.

COSTA SUR

Hoy saldrá para Río Gallegos y escalas el vapor "Rawson", con pasajeros y carga.

VAPORES EN VIAJE

"Bologna", italiano, salió ayer de Génova para ésta.

"Cabenda", inglés, de Burdeos para ésta, salió ayer de Río de Janeiro.

Hoy son esperados en Montevideo: francés "Amiral Ponty" de Dunkerque, alemán "Santa Lucía", de Hamburgo, inglés "Oropesa" de Liverpool, id "Tudor Prince" de Londres; y mañana inglés "Flodden" de Amberes.

VAPORES DE LOS RIOS

Se esperan hoy: "Roma", "Venus", "París" y "Río de la Plata" de Montevideo, "Lambaré" de la Asunción y escalas.

Salen hoy: "Villa Franca" para Gualeguay, "París" para el Salto y escalas, "Berna" para la Asunción y escalas, "Anita Barthe" para Posadas y escalas, "Venus" y "Río de la Plata" para Montevideo, "Río Iguazú" para el Carmelo.

VELERO

Ayer fué despachada para Filadelfia, con huesos, la barca norteamericana "Frontenac".

DIQUES DE CARENA

Salió ayer del dique de carena el vapor argentino "Argentina".

PASAJEROS

Del vapor alemán "Cap Arcona", esperado hoy de Hamburgo y escalas.

R. Ortiz, C. Irrarazábal Correa y familia, F. Aguirre, H. Arechavaleta, F. Mardón, J. Soler, E. Molina y señora, A. F. Thane, doctor F. Hun, F. Lammermann, E. Jander, R. Priese, T. Zimmermann, F. Medefint, Margarita Vorwek, H. Lenge y familia, T. Scharpeneck, T. Brandes, L. Weil, C. Niemann, F. Wattemberg, E. Werner y familia, F. Tilmann, Marta Wesner, O. Engelhardt, H. Mehr, H. Hermann, doctor T. Bleck, M. Bleck, H. Bladtke, E. Pfeiffer, G. Krauser, E. Schonhauser, H. Seifert, A. Grundel, J. Againen, P. H. Hasche, F. Kremer, K. Schube, H. Leben y familia, María Rosas, Isabel Rosas, F. T. Pessau, señora Hadert, J. Phillippi y familia, Bedy Angela Valdivia, M. Correa Irrarazábal, Susana Lurvils, señor Mauricio, H. Meyer, Arana Sonn y familia, J. Vicente, Rosa Walter Asper, H. Bollinger, A. Minner, S. de Gdyene Cats, L. Jonas, F. L. Curtois y familia, F. Wattenberg, J. García, Catarina O. de García, P. Oliver, S. O. de Betana, A. J. Lebrun, Dr. P. Leiske, Teresa Walulte, E. Martins, Cora Martins, María Minaberry, E. Stein, W. Lenitzki, C. Sánchez, Ana Werner.

PUERTO DE LA PLATA

Entradas: vapor inglés "England" de Buenos Aires, á cargar; crucero torpedero argentino "Patria", de la rada.

Salidas: vapor italiano "Febo" para Rotterdam, con frutos; id inglés "St. Irene" para Buenos Aires, á cargar; id id "Fenay Bridge" para Santa Lucía, en lastre.

PUERTO DE BAHIA BLANCA

Cargando cereales: vapores "Natal Transport", "Malvern Range", "Aldersgate", "Yolanthe", "Alston", "Etolia", "Oscar Segundo", "Cantlevintry" y "Dacia" y lancha "X. 11", del F. C. S. Total de cereales cargados, 4.283 toneladas.

Cereales de vagones á depósito, 691 toneladas. Total de cereales movidos, 4.974 toneladas.

Cargando carga general: vapores "Karthago" y "Pomona" y lancha "Número 1", del F. C. S. Total, 547 toneladas.

Descargando carga general: vapores "Margarita" y "Mascota" y veleros "Benjamín F. Poole" y "N. S. Assunta" Total descargado, 843 toneladas.

Entradas—Vapores "Neroier", "Pomona" y "Charlton Hall".

Salidas—Vapor "Pomona".

PUERTO DEL ROSARIO

Entradas — Vapor norteamericano "Normandy", de Río de Janeiro

PUERTO DE MONTEVIDEO

Llegaron los vapores alemán "Cap Arcona" de Hamburgo, francés "Aquitaine" de Marsella, inglés "Danube" de Southampton, alemán "Arensburg" y "Eisenach" de Bremen inglés "Harmodius" de Liverpool.

REGISTRO DEL ESTADO CIVIL

Y ELECTORAL

Oficina principal, Tucumán 854; sección 1a, Rivadavia 8151 sección 1a., sucursal, Esquiú 132 (Nueva Pompeya); sección 2a., Rioja 1778; sección 3a, Iriarte 566, sección 4a., Almirante Brown 1078; sección 5a, Fray Cayetano 65, sección 6a., Belgrano 4139, sección 7a., Bartolomé Mitre 4309, sección 8a., Rincón 1454, sección 9a. Ecuador 385; sección 10a., Alberti 310; sección 11a, Azcuénaga 487, sección 12a., Santiago del Estero 941; sección 13a., Bolívar 669; sección 14a Montevideo 135; sección 15a, Malabia 261, sucursal de la sección 15a, Habana y Esperanza (Villa Devoto); sección 16a Juramento y Cuba (municipalidad); sección 16a., Nahuel Huapi 5958 (nuevo); sección 17a., Federico Lacroze 2469; sección 18a., Gurruchaga 2164; sección 19a., Santa Fe 2305, sección 20a., Uruguay 1036.

Los nacimientos deben ser declarados por el pariente más cercano ó por la partera, dentro de los tres días de producidos, bajo pena de multa ó prisión.

Inscripciones de ayer

MATRIMONIOS

Sección 3a.—José Sobrero, italiano, comerciante, Montes de Oca 300, con Adela Zanoni, italiana, Montes de Oca 753, Emilio E. Clave, argentino, empleado, Santa María 559, con Ramona Bales, española, Iriarte 935, José Villamar, español, electricista, Cevallos 1751, con Visitación Martínez, española, Cevallos 1751; Leonardo Feijó, español, jornalero, Armonía 1425, con Claudia Fernández, española, Armonía 1425, Luis Gentile, argentino, herrero, San Antonio 1097, con Concepción Machione, italiana, San Antonio 1032; Carlos H. Trinelli, rentista, argentino, Caseros 3111, con Angela Mugnani, argentina, Vieytes 308, Juan B. Vigo, italiano, herrero, Patagones 1149, con Catalina Cossavella, italiana, Patagones 1149, Angel Camera, italiano, sastre, Magallanes 412, con Eugenia Ghiotto, italiana, San José 1962, Vicente Salvador, español, herrero, Solís 2028, con Esperanza Piabello, española, Solís 20[illegible], Vicente Morrazo, español, empleado, Alsina 1633, con Aurora Montes, española, Herrera 765, Nicolás Pérez, español, jornalero, A. del Valle [illegible], con Vicenta Pérez, española, Solís 1165.

Sección 4a.—Aarón Sas[illegible], comerciante, con Linda Dayan, turca, Luis A. J. Donati, italiano, electricista, con Paula Ballero, argentina.

Sección 6a.—Francisco Giannattasio, italiano, empleado, Castro Barros 286 con Emilia Viora, italiana, Castro Barros 286, Luis Germinio Raffo, argentino, comerciante, Belgrano 1140, con Elena Angela Josefina Berloni, argentina, Artes y Oficios 212.

Sección 8a.—Silvio P. Gauna, italiano, Provincias Unidas 1101, con María Maiola, italiana, Saavedra 1032; Antonio Rodríguez, español, Pichincha 1551, con Encarnación Ruiz, española, Cochabamba 1948, Alberto G. Romero, argentino, Cabot 45, con Rosa Berdiña, argentina, San Juan 3370, César Santorsola, italiano, 24 de Noviembre 332, con Carmen Torribile, italiana, Pavón 2484; Manuel Lois, español, Pozos 332, con Ramona Carril, española, Pozos 332; Jorge Genovese, italiano, Matheu 981, con Gilda Gentile, italiana, Matheu 981; Rodolfo Felipe Rivas, argentino, Humberto I 2169, con María Eugenia Blair, argentina, San Juan 2771; Domingo Maraca, italiano, Pavón 2812, con Carmen Gogliardi, italiana, Pavón 2812, Luis Patrón, español, Rincón 1200, con Ana Patrón, española, Independencia 1450, Francisco Eboli, italiano, Independencia 2072, con Concepción Buchler, italiana, Independencia 2057, Pedro Sileo, italiano, Humberto I 1930 con María E. Di Paolo, italiana, Cochabamba núm. 1830.

Sección 11a.—Leandro Alvarez, español, empleado, Corrientes 2129, con Matilde Irace, italiana, Corrientes 2100; Carmelo Sibilio, argentino, empleado, Rawson 61, con Herminia Farrapeira, argentina, Cangallo [illegible].

Sección 13a.—Francisco Pérez, español, marmolista, Moreno [illegible], con Asunción Yanz, española, Moreno [illegible], Federico Hagemann, alemán, empleado, Alsina 1088, con Hedwig von Hagen, alemana, Alsina 1088, José María del Carril, argentino, estudiante, Estados Unidos 552, con María Jesús Ríos, española, Estados Unidos [illegible]; Juan de Dios Torres, español, comerciante, Moreno 1545, con Dolores Blanes, española, Moreno 1545; Enrique Borras, español, empleado, con Ventura Maindia, española, Genserico Fernández Lima, brasileño, comerciante, con Victoria Galorraza, [illegible]; Antonio Bordigoni, argentino, empleado, Belgrano 259, con Victoria Bufarini, argentina, Belgrano 259.

Sección 14a.—Alejandro Gómez, griego, zapatero, con Rebeca Eschenazi, griega.

Sección 16a.—Félix Manuel Miguel Aulita, argentino, empleado, Nahuel Huapi 5111, con Angélica Sara Lacerni, argentina, Chile 2015.

Sección 20a.—Julio Feilhard de Laferrere, argentino, empleado, con Marta Verónica Ernesta Roca, argentina, José González, español, jornalero, con Francisca Ribeiro, española, Simón García, español, jornalero, con Isabel García, española; Julio Orella, argentino, empleado, con Elena Both, argentina, Carlos María Rivara, argentino, comerciante, con Matilde Leocadia Acuña, argentina, Ambrosio Odriosola, español, jornalero, con Severiana Azcune, española, Esbirio Jian, árabe, jornalero, con Isabel Camuche, árabe.

DEFUNCIONES

Sección 2a.—Juan Barutta, 64 años, italiano, Caseros 2682.

Sección 3a.—Ramón A. Pepe, 11 meses, argentino, Santa [illegible] 1637, Isabel Romay, 2 años, argentina, Santa María 367; Emiliano Perello, 4 meses y 4 días, argentino, Casa de Expósitos; Teresa Ignacia, 3 meses y 20 días, argentina, Casa de Expósitos.

Sección 4a.—Benita C. de Carniglia, 84 años, italiana, Rodríguez 612.

Sección 7a.—Vito Pablo Petrera, 39 años, hospital Italiano, Roque Razzetto, 62 años, hospital Italiano, Magdalena Zanelli, 86 años, Humahuaca 929, Carmen Amaya, 22 meses, argentina, Añasco 511.

Sección 8a.—Eva C. Pizzi, 1 año, argentina, Pavón 2908, Rosa Sinisi, 16 años, argentina, Luca 1313; Miguel Tambone, 6 meses, argentino, Alberti 1170; Gregoria A. de Sueldo, 73 años, oriental, Estados Unidos 2792.

Sección 11a.—Jacobo Marener, 5 días, argentino, Tucumán 2377.

Sección 14a.—N. N., 45 años, Esmeralda 66; N. N., Esmeralda 66; N. N., Esmeralda 66; N. N., Del Carmen entre Viamonte y Córdoba.

Sección 16a.—Elvira Gantus, 10 días, argentina, Medeiros 3413, Herminia Francisca Sabelli, 10 meses, argentina, Alvarez Thomas 3583; Benjamín Salees, 31 años, argentino, hospital Pirovano; Margarita Caballero, 30 años, argentina, hospital Pirovano, Juan Schoerling, 80 años, suiza, Freyre 27[illegible], Miguel Lamarina, 23 años, argentino, hospital Pirovano, Teresa [illegible] Dellelo, 1 día, argentina, hospital Pirovano.

SECCION SOLICITADAS

UN MATRIMONIO DECENTE Y DE REGULAR posición, [illegible] 2 á 3 años, [illegible] Diríjase á Máximo Fernández, por correo, A. G. Pinto, F. C. O. v5

HOTEL MINERVA, [illegible] 1a

Gran surtido de equipos completos de ocasión, de oficiales franceses escribir á Daltroff, 32 Avenue de la Mote Picquet, París. Se buscan representantes ó depositarios.

Enfermedades secretas Santalol Montagu

SECCION NOTABLES

RUBINAT LLORACH
AGUA MINERAL
PURGANTE SIN RIVAL
HUGO KERN & Cía.

Dr. Elizalde Especialista en vías urinarias. Jefe de clínica en el servicio de enfermedades de [illegible], próstata, vejiga, etc., en el hospital San Roque. Consultas de 2 á 5 p. m., Maipú 814 v30

Dr PACIFICO DIAZ
Especialista en enfermedades de la piel (del Hospital de Niños y del Militar) Cerrito 393. De 1 á 4 p. m. v5m

"DUC"
El mejor y más económico papel para cigarrillos Marca de consumo MUNDIAL y la más antigua, pues data de 1860, prueba elocuente de su calidad superior. En venta en todos los almacenes y cigarrerías. La cajita tiene 60 libritos de 120 hojitas cada uno. Unicos agentes: E. Mendy é hijos

DOCTOR CORTI
Especialista en enfermedades del corazón, nerviosas y de niños. Consultas de 2 á 6 p. m., Bmé. MITRE 1736. v24enzo

Dr. GORLERO PIZARRO
Jefe de Clínicas de la Facultad de Ciencias Médicas.—Especialista en enfermedades del pulmón y estómago, de 3 á 5 y de 8 á 9 p. m., SARMIENTO 1296. v19m

DOCTOR A. TEDESCHI
CIRUGIA
Enfermedades de señoras y partos. Consultas de 11 á 3.—PERU 448. perm.

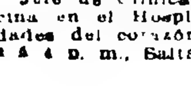
J. FEILBERG
Dentista cirujano. Dientes [illegible], sin paladar, operaciones sin dolor, Bernardo de Irigoyen [illegible] Orden núm. 909 v30

Dr. DESTEFANO
Jefe de Clínica de la Facultad de Medicina en el Hospital de Clínicas. Enfermedades del corazón, pulmón y nerviosas. De 3 á 4 p. m., Salta 460.

BULBOS
Y
Cabezas de Flores

Tulipanes, jacintos, narcisos, [illegible], anémonas, etc. etc. y
Raíces de muguet ó lirios de los valles, éstos á $ 1.50 [illegible] por docena, que acabamos de recibir de la mejor casa de Holanda.
Se mandará lista descriptiva por correo, ó se entregará gratis á los interesados.
Pidan ahora, porque así se les asegura el mejor surtido.
También ofrecemos semillas de claveles, pensamientos, alelíes y otras que acabamos de recibir de Europa.

Semillería Inglesa
De William H. Loga
640 CANGALLO 640
BUENOS AIRES

Doctor A. J. FRERS
Enfermedades de señoras y secretas. Médico del hospital Rivadavia. Tucumán 828. De 3 á 5, U. T. 246, Libertad. 1p

Tuberculosis, asma, etc.
Nuevo tratamiento especial y exclusivo Antisepsia pulmonar y sueroterapia combinados.
Pobres gratis.
Dr. SAUBIDET
MEJICO 1346, de 3 á 5 p. m.

HERNIAS (QUEBRADURAS)
Curación radical sin operar, en todas edades y sexo. Certificados de curaciones.—Wall, calle Moreno 561, altos.

PIDAN
VINO TOMBA
Soc. An. Bod. y Viñ. Domingo Tomba
LUIS COLOMBO & Cía.

Doctor ZAMBRINI
Jefe del servicio de nariz, garganta y oído del hospital San Roque. Maipú 288; de 1 á 3 p. m. 1p

Dr. C. M. MATTA
Diplomado de la clínica de las vías urinarias de la Facultad de París. Médico del Hospital San Roque y Militar. Riñón, próstata, vejiga, etc. Lavalle 1312, de 2 á 4 p. m. 1p

SANATORIO ITALIANO
PERU 443
U. T. 3264, Av. — Coop. 4287, C.
DIRECTOR:
PROFESOR Dr. A. TEDESCHI
Instalaciones completas para cirugía general. Especialidad en enfermedades de señoras.—RAYOS X — ELECTRICIDAD — Servicio médico permanente.

Doctor GRECO
Profesor suplente de enfermedades de la piel de la Facultad de Medicina. Vías urinarias. Hospital San Roque. Rayos X. Consultas de 1 á 4 p. m., Esmeralda 872. 1p

Dr. F. MOLLARD
Cirujano del Hospital Francés. Especialista en enfermedades del riñón, vejiga, próstata, secretas y de la piel. ALSINA 883, de 3 á 5 de la tarde v21

NIZA
TERMINUS HOTEL
1er órden. Ultimo confort. Abierto todo el año, 150 cuartos. En frente de la estación
Henri Morlock, propietario.

Dr. ALBERTO MAIDANA
Jefe de los servicios de garganta, nariz y oído de los hospitales Francés y Rivadavia. Consultas de 3 á 5. Carlos Pellegrini 1043

Doctor FONTANA
[illegible] de la Maternidad de la Escuela de Parteras. PARTOS. Las Heras [illegible] Consultas de 2 á 4 p. m. U. Teléf. 1631 [illegible]

INSTITUTO TERAPEUTICO
Córdoba 859
Abonos de curaciones de enfermedades secretas: 8 días, 20 $; 15 días, $ 35 y 30 días, 60 pesos.
De 8 á 11 de la mañana, de 1 á 7 de la tarde y de 8 á 10 de la noche.

SOCIEDAD HIPOTECARIA
BELGA - AMERICANA
Banco Hipotecario Franco-Argentino
226-Bartolomé Mitre-226
Hace préstamos hipotecarios en oro, sobre propiedades en la capital federal y sobre establecimientos de campo á plazos largos y sin límite en la cantidad

HEMORROIDES
Tratamiento radical sin operación cruenta, doctor E. G. Figueroa. Enfermedades intestinales, estómago y abdominales. TUCUMAN 565, de 3 á 5 p. m. perm.

SEMILLAS

De flores, hortalizas y forrajeras: acabamos de recibir el nuevo surtido para la siembra de estación.
Arboles y arbustos de adorno. Cabezas de flores, buena colección.
Dirigir órdenes y pedidos á la casa

GEVASCO Hnos.

158 Tacuarí 160 Buenos Aires

Dr. RUIZ GUTIERREZ

Médico director del Instituto Policlínico y especialista en las enfermedades secretas de ambos sexos y de la piel matriz y vejiga, riñones, estómago, reumatismo y afecciones nerviosas. Curación rápida, segura y radical por un sistema especial. Aplicaciones eléctricas con nuevas y completas instalaciones rayos X, aplicación del 606. —CANGALLO 1680 Consultas de 9 á 12 y de 2 á 7 p. m.

Dr. CARLO BONORINO UDAONDO

Jefe de clínica. Enfermedades del aparato digestivo. Tucumán 781. Consultas de 2 á 4. Rayos X.

FITINA

Principio fosfo-orgánico de las semillas de vegetales, conteniendo 22,8 % de fósforo asimilable.
EL MEJOR AGENTE CONTRA LA NEURASTENIA y todas las enfermedades nerviosas.
FORTOSSANA: Fitina neutra para niños de pecho y menores de 2 años
EN TODAS LAS BUENAS FARMACIAS

Dr. LAGOMAGGIORE

Médico especialista, de regreso de Europa, atiende afecciones del estómago, génito-urinarias (ambos sexos) y nerviosas, de 9 á 12 m. y de 3 á 6 p. m., y por carta, Suipacha 323. 1p

DOCTOR BALIÑA

Jefe del servicio de enfermedades de piel y anexas del Hospital Español. Vías urinarias, Bmé. Mitre 1086, de 2 á 5 p. m.

Viajes por Europa y alrededor del mundo

THOS COOK & SON

tienen el honor de informar al público que realizando un anhelo muchas veces manifestado por los turistas argentinos han abierto una sucursal en esta Capital, Calle Florida 740.
Pasajes combinados y simples á los precios más ventajosos.
Por los primeros, especiales para turistas, se obtiene el derecho desde el día de la partida hasta la escala última de itinerario á que la Empresa corra con todos los gastos de traslación, estadías y anexos, como ser vapores, ferrocarriles, hoteles, coches, guías, etc. etc.
"La Revista de Viajes" se envía gratuitamente á todo interesado que la solicite en nuestras oficinas.
Siendo agentes oficiales de todos los principales ferrocarriles europeos, se confecciona toda clase de itinerarios, se preparan presupuestos y se proporciona toda clase de informes sin recargo alguno.

606

Se aplica en el Sanatorio Italiano, calle Perú 443, bajo continua vigilancia médica perm

AJENJO .... BERGER

Dr. RIVABELLA, Oculista

Diplomado especialista de oculística en las Facultades de París y Turín Director del servicio Oculístico del hospital Italiano de Buenos Aires. Especialidades: fondo del ojo, Catarata, Vías lagrimales, Granulosa, Manchas de la córnea, Estrabismo, Dioptrica. Consultas de 2 á 5 p. m., excepto los domingos, Lavalle 1312 v8mar

EL Sr. ALCALDE DE LEON RECOMIENDA LA PE-RU-NA

El Señor Don Archibaldo Guedea, Alcalde de León, Guanajuato, México Habiendo Tenido Resultados Satisfactorios del Uso de la Peruna, Lo Pone En Conocimiento De Los Srs. Peruna Drug Co., Por Medio De La Carta Siguiente:

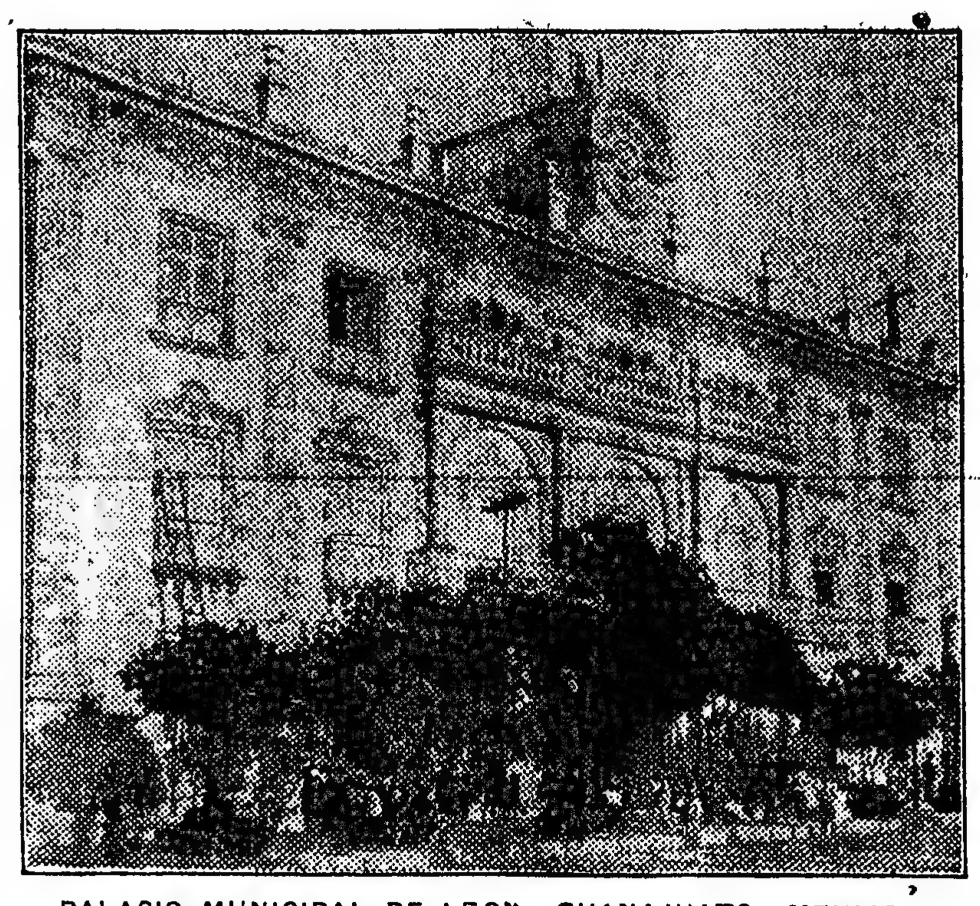

PALACIO MUNICIPAL DE LEON, GUANAJUATO, MEXICO

León, Guanajuato, México, Oct. 10, 1905.
The Peruna Drug Co., Columbus, Ohio.
Muy Srs. míos: Habiendo usado con muy buenos resultados la Peruna, me es grato hacerlo conocer por medio de la presente.
Quedo de Vds. affmo. y S. S.
(Alcalde de León.) A. GUEDEA.

Catarro En Países Cálidos

En países fríos el catarro afecta generalmente la cabeza, la garganta y los pulmones.
Hay, no obstante, una clase de catarro, aún más peligroso, que prevalece en países cálidos, tales como Texas, Méjico, y una gran parte de la América del Sur. Dicho catarro ataca los canales por donde pasan los alimentos. El estómago, el hígado, los intestinos y los riñones son los órganos que principalmente afecta.
Por más que es verdad que en países cálidos se padece ocasionalmente de catarro de la nariz y de la cabeza, también es verdad que en países fríos durante la estación calurosa se padece frecuentemente de los órganos abdominales.
Es, no obstante, una verdad probada, que catarro de los órganos respiratorios es característico de los países fríos, y catarro de los órganos por donde pasan los alimentos y órganos abdominales, es característico de los países cálidos.

Palabras de Gratitud.

Vanegas, S. L. P., Méx., Enero 5, 1906.
Sr. Doctor S. B. Hartman, Columbus, Ohio, E. U. A.
Estimado y respetable Doctor:
Desde la edad de ocho años venía padeciendo de catarro crónico.
Tomé una infinidad de remedios, y me calmaron temporalmente.
Por fin llegó á mis manos su libro titulado "Las Enfermedades de la Vida" y enterado de que casos idénticos al mío eran tratados con su remedio, la Peruna, decidí tomarlo siendo inmensa la sorpresa al notar gran mejoría, desde las primeras dosis. Con tres frascos me curé."
De Vd. Atto. y S. S.
M. S. Rodríguez.

Venta autorizada por el Departamento Nacional de Higiene. Certificado núm. 643. Expendio libre.
Se vende en todas las farmacias y droguerías y al por mayor, dirigirse á los señores Donnel y Palmer, Moreno 563, Buenos Aires.

LA CONTINENTAL - Rivadavia 2327

GRAN FÁBRICA DE MUEBLES

NOTA—Ruego visiten mi salón de ventas, que ahorrarán mucho dinero, pues hallarán un inmenso y variado surtido en todos los estilos modernos, pudiendo amueblar la casa más lujosa hasta la más humilde á 30 o|o más barato que en otra parte; se envía catálogo gratis, pudiendo pedir por número que le serán enviados con toda garantía, embalaje y remisión á la estación de salida, gratis.—F. Vadone.

LUIS XV
LIQUIDAMOS
Juego de matrimonio, Luis XV, nogal y roble con mármol rosa y lunas biseladas, á $ 280, 300 y $ 340.
v4

UNICA OCASION

Liquidamos una partida bicicletas Inglesas. Garantidas 6 años :: ::

$ 95 m/n.

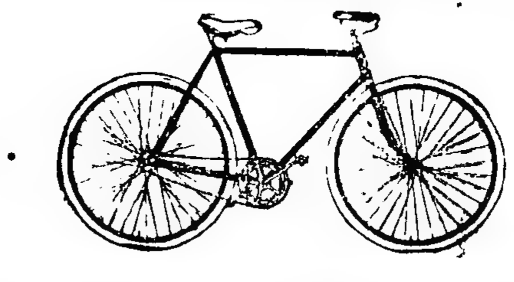

$ 95 m/n.

Completas, con doble freno, sobre llantas, piñón libre, inflador, cartera con útiles, etc.

SERRES Hnos. IMPORTADORES
CERRITO 115 - BUENOS AIRES
REMITA HOY MISMO ESTE CUPÓN

Señores Serres Hnos.
Cerrito 45, Buenos Aires.
Muy señores míos: Sírvanse ordenar se me remita catálogo é informes para la adquisición de una bicicleta en liquidación.
NOMBRE. . . . .
DIRECCION. . . . .

¡SEDUCTORA Á LOS OCHO DIAS!

¿Qué es lo que más contribuye á hacer á una mujer hermosa?
Seguramente que su blanca dentadura.
Pues bien, lean ustedes:
"Muy señores míos: He usado el Dentol como dentífrico por espacio de 8 días, y al cabo de este tiempo sorprendía ya la blancura de mis dientes. Estoy, pues, decidida á continuar con un dentífrico que tan rápidamente procura resultados en verdad brillantes. Firmado: Amelia Ballargeau, Marans (Charente, Inferieure)."
El Dentol (agua, pasta y polvo) es, en efecto, un dentífrico que, además de ser soberanamente antiséptico, está dotado de un perfume como ningún otro agradable.
Creado de conformidad con los trabajos de Pasteur, destruye todos los malos microbios de la boca, impidiendo, por lo tanto, ó curando seguramente las caries de los dientes, las inflamaciones de las encías y los males de la garganta. En muy pocos días comunica á los dientes una blancura sorprendente, destruye el sarro y deja en la boca una sensación de frescura deliciosa y persistente.
Aplicado sobre algodón, calma instantáneamente los dolores de muelas, por violentos que sean.
De venta en las buenas droguerías, farmacias y perfumerías.

Dr. Galíndez Especialista en piel y venéreas, aplicación del **606** de vuelta de Europa. Consultas de 9 á 11 y de 3 á 5 p. m., Cangallo 834. v7mzo.

Doctor JULIAN PANELO
CLINICA MEDICA
Corazón, pulmones y enfermedades internas, calle CANGALLO 1571, de 1 á 3 de la tarde. v15

CARLO ERBA
MILANO
Especialidades farmacéuticas y Productos químicos
TAMARINDO "ERBA"—La más deliciosa bebida refrescante.
CAPSULAS DE TAURINAS "ERBA". —El purgante popular.
ESENCIA DE MANZANILLA "ERBA"—Contra los calambres del estómago, preferido por las señoras.
SAPOFORMOL "ERBA" — Antiséptico general. Desinfectante preferido por las señoras y señoritas.
CONSERVA DE TOMATES "ERBA". —Concentrada en el vacío, garantida exenta de sustancias extrañas.
REPRESENTANTES
LANZARINI & BRUZZO
S. Martín 415 Buenos Aires

Dr. GOYENA
Ex jefe de clínica de la Facultad (del Hospital de Clínicas). Especialmente enfermedades del estómago, intestinos ó hígado. De 2 á 4 p. m., SAN JOSE 530. v9m

Dr. Noceti
Del hospital de Clínicas. Enfermedades de los OJOS Y ANTEOJOS, Maipú número 535 De 1 á 4 p. m. perm.

J. Bonansea
Cirujano-dentista
Calle MORENO 990

Sanatorio "GUTIERREZ"
de cirugía, dirigido por los doctores Avelino Gutiérrez, profesor de la Facultad de Medicina, y Angel Gutiérrez, jefe del servicio de cirugía general de mujeres y de ginecología del Hospital Español.
Se reciben pensionistas de distintas categorías, Rivadavia 5611. Consultas: doctor Avelino Gutiérrez, martes, jueves y sábado, de 3 á 5 p. m.; doctor Angel Gutiérrez, lunes, miércoles y viernes, de 3 á 5 p. m., Bartolomé Mitre 1548. v1a

Dr. MARIANO R. CASTEX
Del Hospital Alvear. Enfermedades internas y nerviosas. Rayos X, Lavalle 462. Consultas de 2 á 4. v15ab.

SE MUDÓ Á
Rivadavia 1575 entre Paraná y Montevideo
(ANTES CALLAO 59)
PROFESOR A. WORK
NO HAY MAS CALLOS, JUANETES

UÑAS ENCARNADAS

El único especialista en extracciones. Callos duros y blandos, encima de los dedos y en la planta de los pies y juanetes, hasta los que están inflamados se sacan con la raíz en una sola operación; sin dolor ni sangre.
Callos entre los dedos ó ojos de gallo, se sacan sin sangre ni dolor y puede calzarse en seguida.
Uñas encarnadas. Esta operación se hace sin arrancar la uña y sin cloroformo. Sin sangre y sin dolor y también puede calzarse en seguida.
Verrugas y lunares se sacan sin dolor, sin cortar y sin que quede señal alguna.
Extracciones á precios módicos.
Consultas gratis de 9 á 12 y de 1 á 5 todos los días: domingos, de 9 á 12 m. v3

66 centavos al día :: lo harán á Vd. independiente

La "FRUTICOLA ARGENTINA" vende lotes de una hectárea, en lo más escogido del famoso valle del Río Negro, á sólo cuatro leguas y media de Viedma, irrigados y plantados de viñedos y árboles frutales, á $ 2.000 moneda nacional nominales cada lote, pagaderos en cien mensualidades de $ 20 cada una.
Y decimos $ 2.000 nominales porque durante dicho período, el comprador de lotes recibirá la tercera parte del producto bruto de la cosecha, lo que disminuirá esta suma á la mitad ó á las tres cuartas partes.
Después de adquirido el lote, el comprador podrá cultivarlo, si lo desea, ó dejar que la "FRUTICOLA ARGENTINA" se lo cultive por el 25 o|o del producto bruto de la cosecha, poniendo ella todos los gastos.

No hay, pues, pérdida posible.
El comprador ha invertido su dinero en adquirir una propiedad en producción con un título perfecto.
No necesita trabajar ni cultivarla él mismo, sino que le será cultivada por expertos y de la manera más beneficiosa, sin que él abandone sus labores, ni se preocupe por ella.
No se expone á pérdida alguna, puesto que la "FRUTICOLA ARGENTINA" asume todo riesgo.
Y el 75 o|o del producto de la cosecha que corresponderá al comprador, como utilidad líquida neta, por mínimas que sean las cifras en que se calcule, representará una renta por hectárea capaz de hacerlo independiente.

Como el número de lotes ofrecido en estas condiciones es limitado, pida Vd. sin tardanza datos y prospectos, cortando el cupón adjunto, remitiéndolo á la

"FRUTICOLA ARGENTINA"
SOCIEDAD ANONIMA
CANGALLO 614 - Buenos Aires

CUPON
Sírvanse enviar prospectos á
Nombre . . . .
Domicilio . . . .

DR. JOSE SABATINI
Médico-cirujano
Especialista diplomado de la clínica de vías urinarias de la Facultad de París. Enfermedades de riñones, próstata, vejiga, etc., Bartolomé Mitre 872, de 3 á 5 de la tarde v30

Doctor ROBERTO ARÓZTEGUY
Del Hospital Rivadavia. Especialista en enfermedades de señoras, partos y cirugía general. De 2 á 4 p. m., menos los jueves y festivos. Paraná 56. U. T. 64 (Libertad). v2a

Ser Bella

La belleza es la gloriosa corona de la mujer. El don más apreciado y más deseado. Y toda mujer puede aumentar su belleza de una manera maravillosa dándole el debido cuidado y atención. No se debe poner nunca en el cutis nada que no se *sepa* que es *puro* y suave. Nunca debe de usarse nada que obstruya ó esmalte los poros.

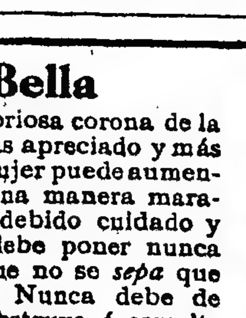

Los poros del cutis y del cuero cabelludo deben mantenerse siempre limpios y abiertos con el legítimo y puro Jabón Boratado de

MENNEN

Esto devolverá al cutis su limpieza natural y al cabello sus suaves ondulaciones. Después de vestirse y después del baño siempre deben usarse los Polvos de Talco Boratado de Mennen. Ambas preparaciones son absolutamente puras y suaves, mientras que sus cualidades calmantes los hacen ideales para el cutis más suave y delicado.
GERHARD MENNEN CHEMICAL CO.
Newark, N. J. E. U. de A.
Agentes: DONNELL & PALMER
Moreno 562-566

LINEAS NELSON
COMPAÑIA INGLESA DE NAVEGACION
Nuevos y lujosos vapores. Servicio rápido entre Río de la Plata y Londres, con combinaciones á todas partes de Europa y del mundo.
Paquetes postales. Salidas semanales.
HIGHLAND GLEN (10.000 tons.) 8 Marzo
HIGHLAND PIPER (10.000 tons.) 22 Marzo
Boletos hasta París: Primera clase, $ 267.35 papel; segunda clase, $ 160.20 papel.
Por folletos, itinerarios, demás informes y boletos, ocurrir á
Agentes generales: Nelson & Wythes
809, Cangallo — Buenos Aires

SANATORIO DE CIRUGIA
VIAMONTE núm. 1583
de los doctores Francisco Llobet y S. J. Medina, cirujanos del Hospital Rawson.
Se reciben enfermos pensionistas á 10, 15 y 20 $ diarios, los que podrán ser operados por facultativos extraños á la casa.

Dr. Tomás E. Díaz
Atiende su estudio de abogado de 1 á 5 p. m., Tucumán 1235, primer piso.

SERVICIO NOCTURNO
Farmacia y oficina de análisis
Dres. J. T. Raffo y G. F. Schaefer
Profesores de la Universidad Nacional de Bs. Aires
Este Establecimiento permanece abierto
DIA Y NOCHE
Sin interrupción
SARMIENTO (antes Cuyo) 799 Esquina ESMERALDA
Buenos Aires

HERNIA ÚNICO TRATAMIENTO INFALIBLE ESPECIALISTA CUYO 429
Reducción garantida con el moderno SIPLEX automático.
Cómodo al uso y de adaptación perfecta, es hoy día, el único sistema reconocido á la vez seguro y eficaz. 429 Sarmiento (antigua calle Cuyo). v4

606 Lo aplica el Dr. **TAVOLARO**
ESPECIALISTA en
URINARIAS y SECRETAS
Reumatismo, parálisis, neuralgias, ciáticas, enfermedades internas y nerviosas.
ABONOS PARA CURACIONES:
8 días, 15 $; 15 días, $ 25
CONSULTAS: De 8 á 11 de la mañana; de 3 á 6 p. m. y de 8 á 10 de la noche.
Instituto moderno: CALLAO 188

Corazón - Pulmones y Estómago
Dr. Diego Davison. Ex médico interno del Hospital Real de Edimburgo, Rayos X. Consultas de 1 á 4 p. m. Calle Corrientes 881.

Dr. JUAN CARLOS LACROZE
Especialista del hospital San Roque. Enfermedades de los riñones, vejiga, próstata, uretra, etc., y secretas de ambos sexos, CERRITO 416, de 2 á 5 de la tarde. v29m

POLICLINICO-SANATORIO "ESCRIÑA BUNGE"
CORDOBA 859
Internas, niños y nerviosas: Dr. Marugo.
Ojos. Receta de anteojos: Dr. Cerboni.
Oído, nariz y garganta: Dr. Lusio.
Enfermedades de señoras: Dr. Luchinetti.
Piel, secretas y vías urinarias: Dr. Gutman.
Clínica dental: Operaciones y prótesis.
Laboratorio y masajista.
Consultas: $ 5. Pensión en el sanatorio: 10, 15 y 20 pesos diarios.
Sección maternidad.

Dr. Cabaut Especialista en enfermedades de los ojos, anteojos, etc. Oculista del Hospital Francés. De regreso de Europa, ha reabierto su consultorio, C. PELLEGRINI 594, de 1 á 5 p. m. U. T. 683 L. v9m

AFECCIONES DE LAS VIAS URINARIAS y SECRETAS
El doctor Feruiano, profesor de la universidad de Nápoles, ha vuelto de las clínicas de Europa, Tucumán 696. Consultas de 8 á 10 a. m., de 2 á 5 y de 7 á 8 p. m. Domingos, de 8 á 10 a. m. v18m

ASBESTINA
GRAN PINTURA DEL PORVENIR
CONTRA CALOR: en los techos de cinc. (Asbestina no quema las chapas).
CONTRA FUEGO: en maderas, lonas, etc.
CONTRA GOTERAS: en las azoteas y techos.
CONTRA HUMEDAD: en los frentes y paredes.
Cualquier inexperto puede ser pintor.
Ahorro de tiempo, trabajo y dinero.
Pídanse muestrarios en 24 colores á Federico Arregger, Victoria 3058.

Dr. Aynes
Secretas internas y nerviosas. Rayos X. Consultas de 1 á 3 p. m. Pobres, consultas gratis, Bartolomé Mitre 1130. v9m

Dr. GERMAN ANSCHÜTZ
De regreso de Europa reabrió su consultorio. Venéreas y Urinarias. Cangallo 1371. De 1 á 2 y de 7 á 8 p. m. v23m

H. MOREUX (4)

EL ESPEJO SOMBRIO

MISTERIOS DE MARTE

—Muy bien, pero usted no me hará creer que no sabe algo, pues si no fuera así ¿por qué se ocupa de esos señores?

—Los encontré ayer por primera vez.

—Lo sé; pero su insistencia por conocerlos y proporcionarse detalles sobre su vida prueba que usted tiene interés mayor en este asunto.

Yo veía á donde quería venir á parar el polizonte, pero yo estaba resuelto á no entregar mi secreto. ¡Y si hubiera sabido que yo salía del "The Light" para lanzarme sobre la pista que él seguía hacía tres años!

—Francamente, señor Greenner—yo sé mucho menos que usted. La conversación de ayer me había intrigado mucho porque su significado se me escapó completamente. Verdad es que mi ciencia es muy elemental y no he comprendido nada de las palabras técnicas pronunciadas delante de mí en francés. Ahora sé que son dos sabios y eso me tranquiliza. Doy pues, á usted las gracias, señor Greenner. Me muero de hambre y es tiempo de ir á comer. Hasta la vista.

Me levanté y salí, dejando al buen polizonte algo contrariado. Yo había adquirido durante la conversación la certeza de que Greenner estaba en una mala pista. El señor Algol me parecía un perfecto hombre honrado, incapaz de cometer el menor crimen. Era un buscador enamorado de ideal, un técnico de primer orden, un inventor y nada más.

El porvenir debía enseñarme muchas cosas que yo no sospechaba. Toda opinión vale la pena de ser discutida. Greenner tenía su idea, yo también y yo pensaba con razón. Hubiera hecho mejor en creer que la verdad estaba en los dos lados á la vez y que su opinión no excluía la mía.

Cuando somos jóvenes, no escuchamos á los de más edad. No nos fiamos sino de nuestra propia experiencia y cuando adquirimos esta experiencia, somos ya unos viejos con el pie en la sepultura, y entonces la experiencia no puede ya servirnos.

Sea lo que fuere yo había sabido muchas cosas en esa conversación. Sin ser absolutamente irrealizables mis planes eran de una ejecución difícil. No podía pensar en dirigirme hacia la costa de Honduras inglesa y de allí llegar á Algol Island. No me dejarían abordar y además ¿qué motivo daría? ¿Existía la fábrica de que me había hablado Greenner? No, probablemente. Lo que yo había oído de la conversación de los dos sabios no me dejaba ninguna duda.

Todas las invenciones actuales del señor Algol, la nueva substancia descubierta, debían relacionarse á la misma idea; él había ideado el medio de conseguir fotografías del planeta Marte con ampliaciones fantásticas. ¿Era con la ayuda de placas más sensibles ó de instrumentos nuevos?

Quizás iba él en breve plazo á conseguir ponerse en comunicación con los marcianos. ¿Y no estaría yo allí para asistir á esos ensayos?

Costara lo que costara yo iría allí. Estos primeros obstáculos no servirían para detenerme. Había que obrar prontamente ¿pero de qué modo?

Todas estas reflexiones agitaban mi ánimo cuando me vino una idea en la cual hubiera debido pensar hacía mucho tiempo. Acababa de descubrir el medio de conseguir mi objeto, pero ese medio era único. Si esa tabla de salvación me fallaba, ¡adiós mis proyectos!

III

PROYECTOS

Los días siguientes pasaron poniendo un poco de orden en mis asuntos personales. Yo debía estar dispuesto á partir, si llegaba el caso. Todas las tardes, á eso de las tres, iba á instalarme en el bar del Waldorf-Astoria, con la esperanza de encontrar allí á los señores Algol y Arensen, pero me chasqueé.

Las inmediaciones de la plaza de la Universidad estaban desiertas; la casa parecía deshabitada; por más que vigilé seriamente, nadie salía.

Cada mañana á eso de las diez y por la tarde á las cinco, un coche se detenía para entregar provisiones ú objetos. Un sirviente venía á abrir la puerta, se cerraba pocos minutos después y no había más.

Mis molestias debían sin embargo recibir su recompensa, porque el lunes 31 de Mayo, á las ocho de la noche, vi salir de la casa un hombrecillo rechoncho, de cara mofletuda. Estaba vestido con corrección, pero su figura no me dejó ninguna duda sobre sus funciones: era evidentemente el cocinero del señor Algol.

Lo seguí á distancia, resuelto á espiarle hasta el fin, es decir, acompañarlo en su excursión y volver con él á la casa.

La cosa fué muy pronto fácil sin llamar la atención, porque el buen hombre llegó á Broadway, muy frecuentada en esa hora y después de veinte minutos de marcha se internó en la 7a. Avenida y por último entró en un bar de último orden.

Esperé algunos instantes y también entré. No me costó trabajo reconocerlo. Estaba sentado al lado de dos amigos, sin duda, y se había hecho servir ya un gran vaso de cerveza para acompañar á los camaradas.

No vacilé un instante y me instalé en la mesa cercana. Yo estaba sentado frente al cocinero y podía examinarlo fácilmente. Pronto observé que el hombre tenía la tez granujienta y la nariz de un rojo característico.

El bar donde yo había entrado parecía no reunir sino gente de esa especie, una clase de servidumbre más ó menos bien educada.

El sirviente norteamericano no pertenece al tipo de los domésticos franceses; posee casi todos sus defectos y además la insolencia.

Los tres amigos comenzaron pronto á hablar mal de sus patrones. Eso era lo que yo esperaba. Con el pretexto de pedir un fósforo, trabé conversación con el terceto é hice como los demás; hablé de mi patrón que yo quería dejar.

Me preguntaron donde estaba.

Yo inventé entonces una serie de casas donde yo había servido ya. Encomié mis talentos. Sabía hacerlo todo excepto la cocina.

—Es extraño, dijo entonces el cocinero, entre dos bocanadas de cigarro. A mí me sucede lo contrario; no sé hacer nada excepto la cocina. Esto es de nacimiento pues los alemanes son todos más ó menos cocineros.

La reflexión no fué perdida y supe aprovecharla. Comencé por enumerar mis cualidades profesionales. Yo era cochero, lustrador, cerrajero, albañil, yo sabía cargar una pila eléctrica, guiar un automóvil y hasta una máquina de vapor.

Todos se extasiaban al oir mis capacidades cuando me vino le idea de poner al colmo su asombro.

—Y esto—añadí con un tono lo más natural del mundo—es tanto más notable cuanto que no sé leer.

—¿No leer á su edad?, exclamó uno de ellos. Es usted un verdadero fenómeno. ¿Y cómo se llama usted?

—Julio.

—¿Y qué más?, preguntó el cocinero.

—Julio á secas. Fuí educado en el barrio de la pequeña Polonia en medio de Lower New York por emigrantes que apenas conocieron á mi padre en el buque. Acabábamos de desembarcar, cuando mi padre desapareció y me dejó abandonado. Esas buenas gentes que me conocían con el nombre de Julio y que eran polacos, no consiguieron nunca acordarse de mi nombre de familia, alemana de origen.

—Entonces será usted alemán, exclamó el cocinero que se había tomado ya varios chops de cerveza.

—Sí, señor.

—Es cosa curiosa: hay que venir á Nueva York para encontrarse.

—¿También es usted alemán?

—¿Como no, amigo mío? He nacido en Hamburgo. Me llamo Henry Hensch.

—Yo—respondí con naturalidad—no sé donde he nacido, pero mi padre era también de Hamburgo, según me dijeron muchas veces.

—Perfectamente — dijo Hensch.— Somos compatriotas. ¡Hurrah por Hamburgo! Deme la mano.

Nuestros dos compañeros estaban sorprendidos por el encuentro. Tenían que volver á sus casas, porque era tarde, pero no le dí tiempo de levantarse y, en honor de la aventura, ofrecí una ronda de whisky.

Nos separamos después los mejores amigos del mundo, pero me quedé con el cocinero que, todos los lunes, tenía permiso toda la noche y la empleaba bien.

Cuando estuvimos solos, le ofrecí más whisky que bebía como habituado y como yo quería conservar todas mis ideas esa noche, le dejé beber á su gusto tanto como quiso, su parte y la mía.

—¿No ha dicho usted, Julio, que no tenía empleo ahora?

—No, señor; ni tengo ninguna colocación en vista.

—Pues bien, yo le colocaré. Estoy en casa del señor Algol, un original no muy cómodo de servir, pero es muy rico y paga bien. Tenía en su casa un mucamo últimamente, un tal James, que quiere irse. Usted podría reemplazarlo.

—Veremos—dije sencillamente.

En el fondo, yo estaba contento por el giro que tomaban las cosas, pero no quería dejar aparentar nada por temor de fracasar el asunto.

—¿Cuáles serían mis ocupaciones con el patrón?

—Usted hará un poco de todo. Dentro de quince días lo más, vamos á salir de Nueva York para el campo.

—¿Dónde está esa campiña?

—En una isla casi desierta en la costa de la Honduras inglesa.

—¡Linda es vuestra campiña! No sé si podré habituarme á esa vida de recluso, pero veremos.

—No diga usted eso. Es cosa hecha y si el viejo le proponen esa colocación, acéptela. No estará usted mal. Yo hago la cocina como ninguno. Hay whisky para resucitar un muerto. Yo tengo las llaves de la bodega.

Me confundí en excusas y palabras de gratitud y él me dijo:

—No hay de que darlas, entre compatriotas, es la cosa más natural del mundo. Venga. Yo lo atenderé y pasaremos buenos momentos.

Quise pagar mi bienvenida pagando todo el consumo. Hensch aceptó. Nos levantamos y yo le acompañé á la casa de su patrón. Me prometió hablar al señor al día siguiente. Me daría una respuesta el lunes próximo. Yo le esperaría á las nueve en la acera.

Esos ocho días me parecieron interminables porque estaba ocioso.

Volví á ver á Storf y á Greenner, pero me guardé bien de ponerlos al corriente de la aventura. Storf, por otra parte, sabía que yo había salido del "The Light" para dedicarme á un reportaje difícil y nunca me habló del asunto.

Greenner, que podía ver en nuestras relaciones un medio de ir más adelante en sus indagaciones, hizo surgir y aprovechó todas las ocasiones de encontrarme, pero empleé siempre tanta naturalidad en fingir la mayor ignorancia, que concluyó por creerme un hombre inútil y eso es lo que yo deseaba.

Para matar el tiempo y llegar sin demasiada impaciencia al lunes tan deseado, resolví documentarme sobre la astronomía. Registré todas las grandes librerías de Nueva York y conseguí al fin crearme una biblioteca seria y variada.

Yo había seguido antes en el colegio un curso de cosmografía en que había aprendido muchas cosas poco interesantes. Pasado el bachillerato, no pensé más.

Sin embargo, con frecuencia, en verano, en el campo ó durante las largas noches de travesías en el mar, había mirado el cielo salpicado de estrellas.

Sabía que detrás de esos astros, visibles á simple vista, millones de astros hormigueaban en el seno del espacio. Sabía que la vía láctea, vista con el telescopio, nos presenta miríadas de mundos y á ese pensamiento, me compadecí de pronto del profesor que había sido encargado de enseñarme los elementos de astronomía, sin haberme hecho comprender la grandeza.

Conocía ahora que había allí una ciencia apasionadora, digna de atraer toda nuestra atención, ciencia mil veces más interesante que todo lo que había aprendido.

(Continuará)

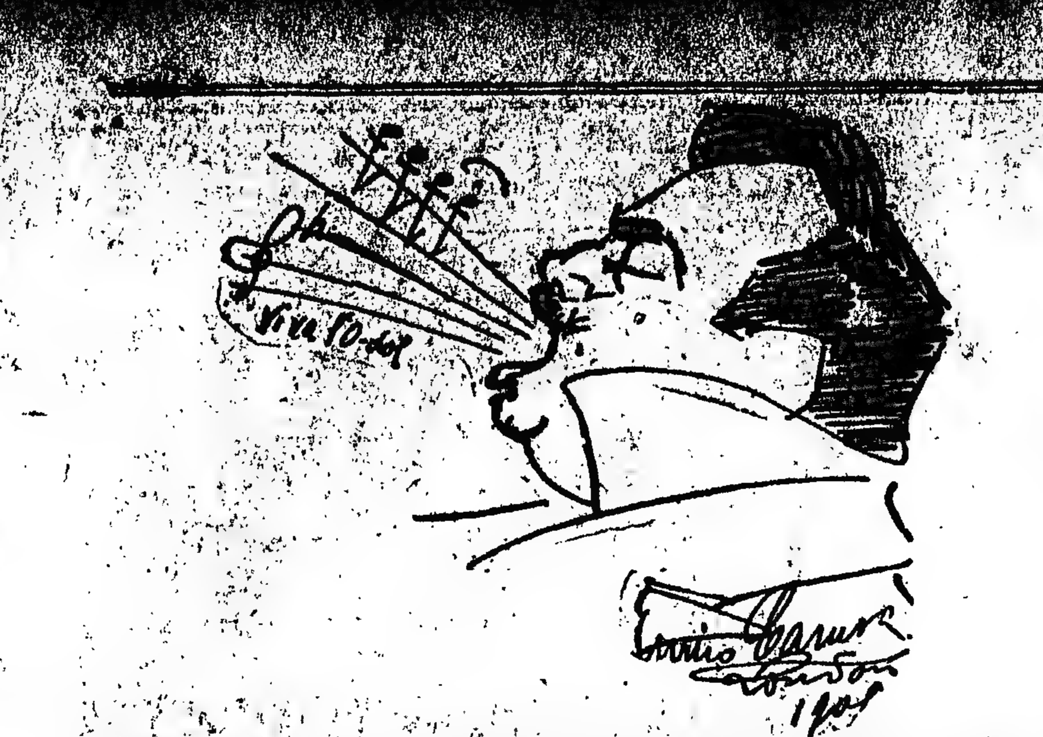

CARUSO EL TENOR DE LA OMNIPOTENTE VOZ ESCRIBE SOBRE EL "ODOL"

Conozco el "ODOL" hace tiempo y me sirvo de él con placer, porque lo hallo excelente como preservador de la dentadura, refrescante y desinfectante para la boca, productor del más agradable aliento.

El más Poderoso de los Reconstituyentes

HISTOGÉNOL Naline

El Histogénol Naline HA OBTENIDO LOS MEJORES INFORMES

y es el **ÚNICO** medicamento de su género que ha sido objeto de *Comunicaciones á la* **Academia de Ciencias de Paris**
» » **Sociedad Terapéutica de Paris**
» » **Sociedad de Biologia de Paris**
y de tésts presentadas á Jueces competentes de la **Facultad de Medicina de Paris**

El **HISTOGÉNOL NALINE** se emplea con el mayor de los éxitos hasta ahora conocidos desde hace varios años, en los Hospitales, Sanatorios, Dispensarios y Clínicas del mundo entero. Las más importantes autoridades médicas lo prescriben diariamente en el tratamiento de las *Bronquitis crónicas*, de la *Tuberculosis*, de la *Anemia*, de las *Debilidades generales*, de la *Neurastenia*, de la *Diabetes*, de las *Escrófulas*, del *Linfatismo* y del *Paludismo*.

Gracias á las *numerosas curaciones* obtenidas por medio del **HISTOGÉNOL NALINE** se sabe que este precioso medicamento produce *magníficos resultados* en todas las enfermedades que se caracterizan por la *Debilidad general*, por el *Enflaquecimiento*, por la *Palidez del Rostro* y por la *Pérdida del Apetito*, síntomas á los cuales suelen unirse la *Tos*, los *Sudores nocturnos*, los *Esputos espesos* y la *Fiebre*.

Bajo la influencia del **HISTOGÉNOL NALINE** las fuerzas vuelven muy rápidamente, el peso aumenta muy pronto; para convencerse basta pesarse antes y después del tratamiento.

El **HISTOGÉNOL NALINE** debe emplearse en dósis de dos cucharadas grandes por día para los adultos y dos cucharadas pequeñas para los niños. La forma granulada y la forma elixir se encuentran actualmente en todas las farmacias.

A fin de evitar las **FALSIFICACIONES** y las **IMITACIONES** es necesario especificar bien, al hacer los pedidos,

***Histogénol Naline** forma*
Elixir, Granulado, Comprimidos, Ampollas

cerciorándose de que la **Firma A. NALINE** se encuentra en el **cuello** de la **botella**.

El **HISTOGÉNOL NALINE** se halla de venta en todas las Farmacias y en todas las Droguerías.
AUTORIZADO POR EL DEPARTAMENTO NACIONAL DE HIGIENE

Carlos Rasetti

RIVADAVIA 526, ESQUINA PLAZA DE MAYO

Casa introductora de armas. FUNDADA en 1857. Casa de compras en París, 150 modelos diferentes de escopetas fabricadas especialmente para la casa. Artículos garantidos y precios sin competencia.

Fíjense bien en mis precios

CARABINA Winchester, norteamericana, calibre 44, de repetición, 12 tiros . . . $	42.00
CARABINA Francotte, caño largo Montecristo, calibre 9 m|m., especial para cazar . . $	14.00
CARABINA de precisión hasta 200 metros, con bala larga y corta, calibre 6 milímetros . $	32.00
REVOLVER norteamericano Iver-Johnson, calibre 38. . . $	18.00
REVOLVER Federal Sulzo, de ordenanza, calibre 7|5. . . $	44.00
REVOLVER Smith Wesson, calibre 38. . . . . $	42.00
REVOLVER Webley, calibre 38. . . . . $	50.00
PISTOLA Máuser calibre 7|6 de 10 tiros, repetición automática, culata de madera, $	60.00
PISTOLA Parabellum, calibre 7|65, de 8 tiros, repetición automática y precisión. . $	60.00
PISTOLA Mannlicher, calibre 7|65, de 10 tiros, repetición automática y precisión. . . $	58.00
PISTOLA de bolsillo, Browing, calibre 7|65, de repetición automática, 8 tiros. . . . . $	32.00
PISTOLA de bolsillo Webley, calibre 7|65, repetición automática, 8 tiros. . . . . . $	34.00
BALAS para revólver Smith Wesson, calibre 38, la caja, marca U. M. C. . . . . $	1.80
BALAS Montecristo, calibre 9 m|m. marca G., á munición . . . . $	1.10
CAPSULAS Montecristo, calibre 9 m|m., marca G., doble carga, la caja . . . . $	1.60
CAPSULAS Montecristo, calibre 9 m|m. marca G., á bala, la caja . . . . . $	1.50

LOS PEDIDOS POR CARTA SE DESPACHAN EN EL DIA

Embalaje gratis

LA CASA NO TIENE AGENTES NI SUCURSALES

Catálogo se remite al interior

OFERTAS EXTRAORDINARAS

ESCOPETA fuego central de dos tiros, caños de ALAMBRE (DAM. RUBANS) calibre 16, caño izquierdo Choke, con dos cierres, correa de cuero, con funda, reforzada para guardar la escopeta desarmada, cintura, cartuchera para 50 cartuchos, red para pájaros, baqueta de 3 piezas con 2 cepillos, extractor de cartuchos, máquina para remachar los cartuchos con medida para pólvora y munición.

Todo por $ 46

ESCOPETA fuego central de dos tiros, caños de ALAMBRE especial, triple cierre Greener, fabricación mecánica, calibre 16, caño izquierdo Choke, correa de cuero, con funda reforzada para guardar la escopeta desarmada, cintura-cartuchera, con 30 cartuchos, red para pájaros, baqueta de 3 piezas con dos cepillos, extractor de cartuchos, máquina para remachar los cartuchos con medida para pólvora y munición.

Todo por $ 58 y 68

ESCOPETA fuego central, de dos tiros, caños de DAMASCO BOSTON, triplel cierre Greener, fabricación mecánica, calibre 16, caño izquierdo Choke, correa de cuero con funda reforzada para guardar la escopeta desarmada, cintura-cartuchera para 30 cartuchos, red para pájaros, baqueta de 3 piezas, con dos cepillos, extractor de cartuchos, máquina para remachar los cartuchos con medida para pólvora y munición.

Todo por $ 80, 95 y 120

ESCOPETA fuego central, de dos tiros, caño de ACERO FINO, triple cierre Greener, calibre 16, caño izquierdo Choke, correa de cuero, con funda reforzada para guardar la escopeta desarmada, cintura-cartuchera para 30 cartuchos, red para pájaros, baqueta de 3 piezas con 2 cepillos, extractor de cartuchos, máquina para remachar los cartuchos, con medida para pólvora y munición.

Todo por $ 60 y 75

Todas las ESCOPETAS son con llave entre los gatillos.

DOCTOR POLITO

ESPECIALISTA en enfermedades de la piel, secretas y vías urinarias. Entre Ríos 624. Consultas: 3 á 4 y 7 á 8 p. m., v3m

EL 606

lo aplica el DOCTOR RAPOPORT, de regreso de las clínicas europeas á donde fué comisionado para estudiar este medicamento. Especialista en secretas y vías urinarias. De 1 á 4 p. m., CORRIENTES 2010. v14m

TUBERCULOSIS

Curación radical, suero, aire libre del campo. Tratamiento especial contra los vómitos de sangre, diarreas, fatigas, alimentación especial: pensiones varias. Sanatorio inglés, Temperley, F. C. S. v19m

Dr. V. DIMITRI del Hospital San Roque. Después de dos años de asistencia á las clínicas de Berlín y París, atiende enfermedades nerviosas, parálisis, neuralgias, ciáticas, Reumatismo, electrodiagnóstico y electroterapia.—Talcahuano 1154, de 3 á 4. v3m

Dr. WITCOMB

Médico del hospital Rawson. Especialista en enfermedades génito-urinarias. Se aplica el 606. Consultas de 2.30 á 4.30 p. m., Maipú 657. v2mso.

Dr. CARLOS ROBERTSON

Profesor suplente de Patología Externa de la Facultad, cirujano del consultorio de LA PRENSA, jefe de la sala IV de cirugía del Hospital San Roque.—FLORIDA 332. Consultas de 1 á 4 p. m.

Dr. Quadri

Especialista en oído, nariz y garganta, jefe de los servicios de estas enfermedades en el Hospital de Niños y en LA PRENSA, TUCUMAN 832, de 3 á 5 p. m. Menos los martes.

Dr. ANGEL J. VILLA

Cirujano del hospital Fernández (mujeres). Partos, enfermedades de señoras, tumores, hernias y apendicitis. Consultas todos los días (menos los jueves), de 3 á 5 p. m., Bartolomé Mitre 1890. U. T. 890 (Libertad).

Doctor CHABROUX

Del hospital Rivadavia. Piel, génito-urinarias y secretas. Diplomado en los hospitales de París (St. Louis, Urología, etc.). De regreso de Europa, Tucumán 828. De 3 á 5 p. m. y de 9 á 10 de la noche. v31mso.

Dr. ROCHE Especialista, jefe de servicio de piel y secretas del Hospital Francés. Vías urinarias, radioterapia. TUCUMAN 719.—Consultas, de 2 á 6 p. m. v15

SUNLIGHT JABÓN PARA LAVAR ROPA.

"LOS LUTOS"
443 - C. Pellegrini - 445
Entre Corrientes y Lavalle

GORRAS: Crespón chiffón opaco, con 2 velos, á $ 16, 18, 20, 22 y 25. TOCAS: crespón chiffón opaco, á $ 15, 16, 17, 18, 19, 20 y 22. Las mismas, con 2 velos, á $ 25, 28 y 30. SOMBREROS: Lo más nuevo y elegante, crespón chiffón INSUPERABLE, á $ 17, 18, 19, 20, 22 y 23. Los mismos, con 2 velos, á $ 25, 27, 29, 30 y 35. PALETOS: Cachemir elegantes formas, á $ 37.50. TAPADOS: Etamine superior, forro seda, á $ 55. Pidan catálogo No. 5.
443 CARLOS PELLEGRINI 445
U. T. 1812, Libertad.

AVISOS FUNEBRES

SEPELIOS

BENITA C. DE CARNIGLIA.—q. e. p. d.—Falleció el 1o. de Marzo de 1912.—Sus hijos Vicenta, Agustina, Juan, Esteban y Lorenzo Carniglia, sus hijas políticas Emilia O. de Carniglia, Carmen G. de Carniglia, Valentina P. de Carniglia, sus nietos, bisnietos, y demás deudos, invitan á sus relaciones quieran acompañarlos á conducir los restos de la extinta al cementerio del Norte, hoy domingo 3 de Marzo á las 9 a. m. Favor que agradecerán. Unica invitación. El duelo se despedirá por tarjeta. Casa mortuoria, Martín Rodríguez 612. Se ruega no enviar coronas. Nota: Carruajes en la empresa Baletto, Defensa 692 y sucursal, Suárez 489.

ANTONITO PIERETTI.—q. e. p. d.—Falleció el 2 de Marzo de 1912.—Sus padres Antonio Pieretti y Mercedes Brignone de Pieretti, sus hermanos Santiago, Adelaida y Marcelo, sus abuelos, presentes y ausentes, sus tías, tíos, primos y demás deudos, invitan á sus relaciones á acompañar los restos del extinto hoy domingo 3 de Marzo. El cortejo fúnebre llegará al cementerio del Norte, á las 1.45 p. m. Favor que agradecerán. Unica invitación. El duelo se despedirá por tarjeta. Nota: Carruajes en la empresa de E. A. Costa y Cía., Cabildo 1960.

JOSEFA C. DE INDUNI.—q. e. p. d.—Falleció el 2 de Marzo de 1912, confortada con los auxilios de la santa religión y la bendición papal.—Su esposo Fernando Induni; sus hijos Helvecio, Sara, Fernando, Delia, Amanda, Eduardo, Renato, Julia Mercedes y Ricardo; su padre Eduardo Cinollo (ausente), sus hermanos Antonia C. de Copello (ausente), y Eduardo Diego, tíos, tías y demás deudos invitan á sus relaciones á acompañar los restos de la extinta al cementerio del Oeste, hoy domingo 3 de Marzo, á las 3 p. m. Se ruega no enviar coronas. Unica invitación. El duelo se despedirá por tarjeta. Casa mortuoria, Santa Fe 3312. Nota: Carruajes en la empresa de Iribarne y Cía.

RAUL ARTIGAU.—q. e. p. d.—Falleció el 2 de Marzo de 1912.—Sus padres Víctor Artigau y María P. de Artigau; sus hermanos Edgard y Valentina; su abuela Catalina C. de Partarrien, tías, tíos, primos y demás deudos, invitan á sus relaciones á acompañar los restos del extinto al cementerio del Oeste, hoy domingo 3 de Marzo, á las 3.30 p. m. Se ruega no enviar coronas. Unica invitación. El duelo se despedirá por tarjeta. Casa mortuoria, Cerrito 1173. Nota: Carruajes en la empresa de Iribarne y Cía.

CATALINA MANFREDI DE MOTTINI.—q. e. p. d.—Falleció el 2 de Marzo de 1912. — Su esposo Domingo Mottini; sus hijos Angela M. de Volpi, Juan, Santiago, José, Agustín y Adela Mottini; sus hijos políticos José Volpi y Matilde Z. de Mottini; sus hermanos (ausentes), nietos, sobrinos y demás deudos, invitan á sus relaciones á acompañar los restos de la extinta al cementerio del Oeste, hoy domingo 3 de Marzo, á las 9 a. m. Unica invitación. El duelo se despedirá por tarjeta. Casa mortuoria, Pueyrredón 1969. Nota: Carruajes en la empresa González y Hno., Belgrano 2968 al 72.

JOSE FERRO PEREYRA.—q. e. p. d.—Falleció el 2 de Marzo de 1912.—Sus padres Constantino Ferro Fariña y Dolores Pereyra de Ferro; sus hermanos Julia, Dolores, Alberto, Juan Ramón, Flora y Carmen Ferro; sus tíos Emilio, José, Manuel, José María Ferro, José Pereyra y Secundino Blanco, sus abuelos (ausentes), primos y demás deudos, invitan á sus relaciones á acompañar los restos del extinto al cementerio del Oeste, hoy domingo 3 de Marzo, á las 9 a. m. El duelo se despedirá por tarjeta. Unica invitación. Casa mortuoria, 24 de Noviembre 397. Nota: Carruajes en la empresa González y Hno., Belgrano 2968-72.

ANTONIO RAIMONDO.—q. e. p. d.—Falleció el 2 de Marzo de 1912.—Su esposa Carolina Mayorano; sus hijos Francisco, Enrique y Miguel; hija política Sara Brunetti de Raimondo; nietos, primos, sobrinos y demás deudos, invitan á sus relaciones á acompañar los restos del extinto al cementerio de Avellaneda, hoy domingo 3, á las 3.30 p. m. Se ruega no enviar coronas. El duelo se despedirá por tarjeta. Casa mortuoria, Luis María Campos 1915 (quinta Galli), Avellaneda.—Nota: Por carruajes: empresa de la viuda de Corradi é hijo.

EDELMIRA MANSILLA VIAMONTE DE DORR.—q. e. p. d.—Falleció el 23 de Febrero de 1911.—Su esposo Nicandro Dorr, sus hijos Nicandro, Lizardo, Luis María, María Edelmira y Lizardo Dorr Mansilla, hijos políticos Fortunata Barbosa, Sofía Elena Reglos, Ernesto Romero y Arturo Reyes Lagos, nietos, hermanos Juan José Mansilla, Isolina Mansilla Viamonte de Inzaurraga é Isabel Mansilla Viamonte de Dudignac, hermanos políticos y demás deudos, invitan á sus relaciones al funeral que por el eterno descanso de su alma se celebrará en la iglesia de San Miguel Arcangel, el miércoles 6 de Marzo á las 10 a. m. El duelo se despedirá por tarjeta.

MARIA SANTESTEBAN DE TRESCH.—q. e. p. d.—Falleció el 2 de Marzo de 1912.—Sus hijos Bernardo Salazar, Arturo, Amalia, Saturno y Atilio Tresch; sus hijas políticas Adela S. de Salazar y Julia S. de Tresch sus hermanos Catalina S. de Altuve, Dominga C. de Ibarlucía y Miguel Santestéban; sus nietos, sobrinos y demás deudos, invitan á sus relaciones á acompañar los restos de la extinta al cementerio del Oeste, hoy domingo 3, á las 10 a. m. Casa mortuoria, Medrano 567. El duelo se despedirá por tarjeta. Nota: Carruajes en la empresa de Luis Tarulla y Hno.

EUGENIO COBIAN.—q. e. p. d.—Falleció el 2 de Marzo de 1912.—Sus hijos (ausentes) y demás deudos, invitan á sus relaciones á acompañar los restos del extinto al cementerio del Oeste, hoy domingo 3, á las 8.30 a. m. Se despedirá por tarjeta. Unica invitación. Casa mortuoria, Olavarría 1731. Nota: Carruajes en la empresa Rey Hnos., Sarandí 929.

TERESA CARULLI DE PASSANO.—q. e. p. d.—Falleció el 4 de Enero de 1912, confortada con los auxilios de la religión.—Su esposo Virgilio E. Passano, sus hijos Argentina, Adelfa y Virgilio, su señora madre política María Bruno de Passano, sus hermanas y hermanos políticos, Emilia P. de Bandinelli, Jerónima C. de Videla, Paula y Luis L. Passano, Juan B. Videla, Julio Bandinelli, sobrinos y demás deudos, invitan á sus relaciones á las misas que en sufragio de su alma se dirán en la iglesia parroquial de Baradero, el lunes 4 de Marzo, de 8 á 9 a. m. El duelo se despedirá por tarjeta.

DELIA TERESA BELLAGAMBA.—q. e. p. d.—Falleció el 2 de Marzo de 1912.—Sus padres Juan Bautista Bellagamba y Carmen Marengo de Bellagamba, sus hermanos Juan, Carmen, Elena, Roberto y Oscar, sus abuelos Bernardino Bellagamba, Teresa Vignolo de Bellagamba y Benita Obertelli de Marengo, tíos, primos y demás deudos, invitan á sus relaciones á acompañar los restos de la extinta al cementerio del Oeste, hoy domingo 3, á las 3.30 p. m. Unica invitación. El duelo se despedirá por tarjeta. Se ruega no enviar coronas. Casa mortuoria, Sarmiento 3044. Nota: Carruajes en la empresa Manuel Costa y Cía., Rioja 170.

ENRIQUE LEPORATI.—q. e. p. d.—Falleció el 2 de Marzo de 1912.—Su esposa Adelia Brevedan de Leporati, sus hijos Oscar, Romeo y Elso; hija política Josefa N. de Leporati; sus hermanos, sobrinos y demás deudos, invitan á sus relaciones quieran acompañar sus restos al cementerio del Oeste, hoy domingo 3, á las 4 p. m. Unica invitación. El duelo se despide por tarjeta. Casa mortuoria, Manuela Pedraza 2596. Nota: Carruajes disponibles en la cochería de Miguel Costa, Cabildo 2850 y Congreso.

ANDRES J. BAVASTRO.—q. e. p. d.—Falleció el 2 de Marzo de 1912.—Su esposa Clara Cánepa de Bavastro; sus hijos Armando, Roberto y Arnoldo; su señora madre Rosa N. de Bavastro; sus hermanos María B. de Massolo, Francisco L., Matilde B. de Matteri, Emma B. de Cánepa, Salvador A., Amelia, Rosa y Lilia; sus hermanos y hermanas políticas, tíos, primos y demás deudos, invitan á sus relaciones á acompañar los restos del extinto al cementerio del Oeste, hoy domingo 3, á las 4 p. m. Casa mortuoria, Güemes 4058. El duelo se despide por tarjeta.

MISAS Y FUNERALES

ROSA L. BATTILANA.—q. e. p. d.—Falleció el 31 de Enero de 1912.—Sus padres Juan Rolando Battilana y Paula R. de Battilana, sus hermanos Angela B. de Parodi, Adelaida, Rolando, Santiago, Aurelia, Juan, Carmen, su hermano político Francisco A. Parodi, sus abuelos (ausentes), tíos, sobrinos, primos y demás deudos, invitan á sus relaciones al funeral que por el eterno descanso de su alma se celebrará en la iglesia de Nuestra Señora de la Piedad, el miércoles 6 de Marzo á las 10 a. m. Se dirán misas desde las 7 a. m. Favor que se agraderá. El duelo se despedirá por tarjeta. Unica invitación. v6

BLAS GARRONE (hijo).—q. e. p. d.—Falleció el 3 de Marzo de 1911.—Su esposa Catalina T. de Garrone, sus hijitas María Esther, Sara y Blasita, invitan á la familia y á sus relaciones al funeral que se celebrará por el eterno descanso de su alma en la iglesia de Santa Lucía el 4 de Marzo á las 10 a. m. Favor que agradecerán. El duelo se despide por tarjeta. v4

CARMEN GORGOLAS DE FERNANDEZ.—q. e. p. d.—Falleció el 3 de Marzo de 1910. La familia invita á sus relaciones á las misas que en sufragio de su alma, se rezarán en el templo de San Nicolás de Bary, el día 4 de Marzo de 7 á 10 a. m. v4

JOSE BERNASCONI.—q. e. p. d.—Falleció el 5 de Marzo de 1911.—Su esposa Ana Ghersi de Bernasconi; las familias de Bernasconi y Ghersi, invitan á sus relaciones á la misa cantada de cabo de año que por el eterno descanso de su alma se dirá en la iglesia del Espíritu Santo (Salguero y Mansilla), el 5 del corriente, á las 9 a. m. El duelo se despedirá por tarjeta. Unica invitación. v5

JOSE DENEVI.—q. e. p. d.—Falleció el 4 de Marzo de 1911.—Su esposa Rosario Díaz de Denevi, sus hijos Ernesto y César, sus hijas políticas Lorenza é Isabel Aguero de Denevi, sus nietos, hermanas, hermanos políticos, sobrinos y demás deudos, invitan á sus relaciones á las misas de cabo de año, que por el eterno descanso de su alma se rezarán en el templo de Santo Domingo, el lunes 4 de Marzo, de 7 á 10; la familia asistirá á la última misa. El duelo se despedirá por tarjeta. v4

ROSARIO LOPEZ DE CALDELARA.—q. e. p. d.—Falleció el 4 de Marzo de 1911.—Sus hijas Sofía C. de Cattaneo, Romelia y Dolores Caldelara y Rosario C. de Capurro, sus nietos y demás deudos, invitan á sus relaciones á las misas de cabo de año que en sufragio de su alma se dirán el lunes 4 de Marzo á las 10 a. m. en la iglesia del Carmelo (calle Charcas 2447). Favor que agradecerán. El duelo se despedirá por tarjeta. v4

MARIA INES OLASOLO.—q. e. p. d.—Falleció el 3 de Marzo de 1911, confortada con los auxilios de la santa religión.—Sus padres Fernando Olasolo y Juana B. de Olasolo, sus hermanos José Raúl, Raquel y Delia, sus tías María B. de Monteros, Clara Bercaitz y María Olasolo y demás deudos, invitan á sus relaciones á las misas que en sufragio de su alma se dirán en la iglesia de San Miguel el lunes 4 de 9 á 10 a. m. La familia asistirá á la última misa. v4

CONCEPCION RAMONA RIOS DE ZUBELZU.—q. e. p. d.—Falleció el 3 de Enero de 1912. Su esposo Juan Zubelzú, su hijito Juan M., sus padres Manuel Ríos y Juana L. de Ríos, sus hermanos María R. de Benítez, J. Manuel, Juan P., Josefina, Luisa M., Juan E., Adela M., Angela M., su padre y hermanos políticos, tíos, primos, sobrinos y demás deudos, invitan á sus relaciones al funeral que en sufragio de su alma se celebrará en la iglesia parroquial de General Rodríguez el lunes 4 de Marzo á las 9.30 a. m. El duelo se despedirá por tarjeta. Favor que agradecerán. v3

CLOTILDE S. DE BARCELO.—q. e. p. d.—Falleció el 6 de Marzo de 1911.—Su esposo Enrique Barceló, sus hijitas María Clotilde, Lía y Angélica, sus padres Sebastián Scala y Ceferina G. de Scala, sus hermanos Juan, María, Sebastián, Julio, Mariano, Josefina, Alberto, Angélica y Lía Scala, su abuela Felisa N. de Scala, su señora madre política Gregoria O. de Barceló, sus hermanos políticos, tíos y demás deudos, invitan á sus relaciones al funeral que por el eterno descanso de su alma se celebrará el día 6 de Marzo del corriente año á las 10.30 a. m. en la iglesia de María Santísima de la Asunción de Avellaneda. El duelo se despedirá por tarjeta. v4

SECCION REMATES

Bravo Barros & Cía.

351—San Martín—361

Secciones especiales de venta particular de casas, terrenos y campos; prestamos hipotecarios y descuentos.

AVISOS NUEVOS

HOY — ESTECO 2940-42 — A cuadra y media de la estación Colegiales. Edificio de altos, flamante. Dos excelentes casas. Base, $ 60.000. A largos plazos.
HOY, á las 4, en la misma propiedad.—BRAVO BARROS y Cía. 1p

HOY — BULNES 1931, *EN*tre Santa Fe y Güemes. Buena casa-habitación. Base, $ 35.000. A plazos.
HOY, á las 4.30 de la tarde, en la misma propiedad.—BRAVO BARROS y Cía. 1p

HOY — EN LOMAS — DOS casas para habitación ó renta. Mitre 341 y 343, entre Necochea é Italia. A dos cuadras de la Avenida Meeks. Base, $ 12.500 cada una. A plazos.
HOY, á las 3.30, en las mismas propiedades.—BRAVO BARROS y Cía. 1p

HOY — CRAMER 2990, *EN*tre Congreso y Quesada. Casa de familia. Base, $ 10.000. A plazos.
HOY, á las 5.30 en la misma propiedad.—BRAVO BARROS y Cía. 1p

HOY — QUESADA 2485, *EN*tre Cabildo y General Paz. Buena casa-habitación. Base, $ 15.000. A plazos.
HOY, á las 5, en la misma propiedad.—BRAVO BARROS y Cía. 1p

*HOY — TERRENOS EN LO*mas. Dos lotes en la esquina de Necochea y Pringles y 3 sobre Necochea, entre Garibaldi y Arrotea. Bases, $ 3.50 y 4 la vara. A plazos.
HOY, á las 3, en los mismos terrenos.—BRAVO BARROS y Cía. 1p

*HOY — JUDICIAL. — TE*rrenos en Lomas. Dos fracciones en 9 lotes, frentes á la Avenida Almirante Brown, calle Colombres General Espejo, Sarandí y otras. Bases, $ 4 y 9 la vara.
HOY, á las 4 y 4.30 de la tarde, en los mismos terrenos.—BRAVO BARROS y Cía.

HOY — SAN EDUARDO Y Helguera, A una cuadra del bulevar Avellaneda. Casa de negocio. Base, $ 10.000. A plazos.
HOY, á las 3, en la misma propiedad.—BRAVO BARROS y Cía. 1p

HOY — FITZ ROY 2220. A cuadra y media de la Avenida Santa Fe. Pequeña casa de familia. Base, $ 9.000.
HOY, á las 4, en la misma propiedad.—BRAVO BARROS y Cía. 1p

CASAS EN LOMAS — TRES buenas casas de familia, modernas y amplias. Olazábal 339, 341 y 343, entre Mitre y Colombres, á tres cuadras de Laprida. Situación pintoresca y de gran porvenir.
EL DOMINGO 10 de Marzo, á las 4, en las mismas propiedades. 10 varas por 60 cada una.
NUMERO 341—Dos dormitorios, comedor, baño, cocina, pieza de servicio, patio, galería, galpón, pileta, gallinero y molino con cañería. Frente piedra artificial, cielos rasos de pino tea, pisos pino tea y mosaico é instalación de gas. Base, $ 8.500. Tiene hipoteca á favor del Banco El Hogar Argentino por $ 6.500.
NUMEROS 339 y 343—Son iguales. Cada casa, dos piezas, cocina, patio y corredor. Igual construcción que la anterior. Base, $ 4.500 cada una. Tiene cada casa, pesos 4.250 en hipoteca á favor del Banco El Hogar Argentino. Visítense. Títulos perfectos. Escrituras por la oficina del señor Enrique de la Villa. Informes, 351 San Martín 361 y en Lomas, Avenida Meeks 66 —BRAVO BARROS y Cía. m3

DOS CASAS EN BELGRANO —Melián 2161 y Martínez 2165. Entre Juramento y Mendoza. A 4 cuadras de la plaza Castelli y á 5 de la estación del F. C. R. Situación excelente. Venta resuelta. Ad corpus.
EL DOMINGO 10 de Marzo, á las 4, en las mismas propiedades.
MELIAN 2161—10 varas por 27v40 en un costado y 28v63 en el otro, 2 piezas, cocina, corredor y dependencias. Base, $ 4.500.
MARTINEZ 2165—10 varas por 28v63 en un costado y 28v72 en el otro. Igual á la anterior. Desocupada. Base, $ 6.000. En ambas el precio podrá pagarse mitad al contado y mitad á un año con garantía hipotecaria y 7 1\|2 por ciento de interés, por semestres adelantados. Títulos perfectos. Escrituras por la oficina del señor J. M. Gutiérrez. Informes, 351 San Martín 361.—BRAVO BARROS y Cía. m3

HUMBERTO I 2666. — *EN*tre Jujuy y Saavedra. La situación de mayor importancia del Sur. Buena casa-habitación, amplia y bien tenida, lista para ser habitada. Base, $ 30.000. Mitad al contado y mitad á 6 y 12 meses, con pagarés hipotecarios y 7 por ciento de interés, por semestres anticipados.
EL DOMINGO 10 de Marzo, á las 4 de la tarde, en la misma propiedad. 10 varas por 41v87 en un costado y 42v05 en el otro. Ad corpus. Sala, antesala, 3 dormitorios, baño, cocina, dos piezas de servicio y dos patios. Cielos rasos, pisos pino tea, mosaico y baldosa. Desocupada. Visítese de 2 á 5. Títulos perfectos. Informes, 351 San Martín 361.—BRAVO BARROS y Cía. m3

Bravo Barros & Cía.

TERRENOS EN FLORES — Dos lotes en un paraje de gran porvenir. Culpina entre Zubiría y Echeandía. A cuadra y media de la Avenida Campana. Barrio moderno hacia donde se extiende la edificación de la parroquia. Base, $ 5.50 la vara.
EL DOMINGO 10 de Marzo, á las 4, en los mismos terrenos. 10 varas por 30v34 cada uno. Títulos perfectos. Escrituras por la oficina del señor Pedro E. Zamit. Informes y planos, 351 San Martín 361.—BRAVO BARROS y Cía. m3

*CASA EN FLORES, LAUTA*ro 942, entre Recuero y Avenida Campana. A 7 cuadras del parque Chacabuco. Situación pintoresca, rodeada de importantes casas-quintas. Base, $ 5.500. Tercera parte al contado y el resto á 1 y 2 años, con garantía hipotecaria y 8 por ciento de interés, por semestres adelantados.
EL DOMINGO 10 de Marzo, á las 3 de la tarde, en la misma propiedad. 9v99 por 41v43. Ad corpus. Tres piezas, cocina, corredor y dependencias. Títulos perfectos. Informes, 351 San Martín 361.—BRAVO BARROS y Cía. m3

CHALET EN BELGRANO — Cuba esquina Iberá. A dos cuadras de la Avenida Cabildo. Situación espléndida, rodeada de numerosa edificación de lujo. Edificio moderno, bien construído y con todos los detalles de las residencias modernas. Base, $ 30.000.
EL DOMINGO 10 de Marzo, á las 3 de la tarde, en la misma propiedad. 21v17 á Iberá por 23v09 á Cuba. Ad corpus.
PLANTA BAJA — Hall, sala, comedor, dormitorio, baño con instalaciones, cocina, pieza de servicio y terraza.
PLANTA ALTA — Hall, 3 dormitorios, baño, dos hermosas terrazas. Frente piedra artificial, verja de material y hierro al frente, jardín. Cielos rasos de yeso, pisos pino tea y mosaico, celosías, molino con cañería, y gas. Desocupado. Visítese. Títulos perfectos. Informes, 351 San Martín 361 y en Belgrano, Cabildo 1978.—BRAVO BARROS y Cía. m3

TERRENOS EN ADROGUE. —En 36 mensualidades. Seis lotes de 3.2 á 66 varas cuadradas, en la esquina de Carlos Pellegrini y Mitre, uz eléctrica al frente. A una cuadra del camino real y del bulevar Seguí, A 7 de la estación. Paraje alto y pintoresco con importantes casas-quintas á importante edificación moderna. Base pesos 1.80 la vara. En 36 mensualidades, 3 en el acto del remate y 3 al escriturar.
EL DOMINGO 10 de Marzo, á las 4 de la tarde, en los mismos terrenos. Miden de 16 á 31v17 de frente por fondos proporcionados cercados de alambre tejido. Para casas-quintas, ó propiedades de renta son espléndidos. Títulos perfectos. Escrituras por la oficina del señor José V. Tiscornia. Informes y planos, 351 San Martín 361, y en Lomas, Avenida Meeks 66.—BRAVO BARROS y Cía. m3

CAMPO en BRAGADO — 497 hectáreas que forman parte de la fracción conocida por Los Angeles. A una legua al NE. de la estación Naón del F. C. O. y en una de las zonas más ricas y prestigiosas de la provincia. Terreno llano, tendido, con pastos ricos y agua excelente. Especial para tambo ó invernada. Base definitiva 140 pesos la hectárea, de cuya suma se deducirá una hipoteca de 20.000 pesos al 9 o|o hasta Agosto 3 de 1913, pagándose el resto mitad al contado y mitad á 6 y 12 meses con pagarés hipotecarios y 7 o|o de interés por semestres anticipados.
EL MARTES 19 de Marzo á las 3 en nuestro hall 351 San Martín 361. Linda con la Colonia Los Angeles, José Fernández López y Luis Gasparini. Actualmente está arrendado sin contratos á razón de 4.200 pesos al año, pudiendo dar muchos más. Se visita por Naón, dirigiéndose á don Luis Gasparini, quien facilitará la inspección. Títulos perfectos. Informes y planos, 351 San Martín 361. BRAVO BARROS y Cía. m3

CASA EN FLORES — SAN Eduardo esquina Helguera. Frentes SE. y SO. A una cuadra del boulevard Avellaneda y á 5 de Rivadavia. Edificio nuevo. Casa de negocio con dependencias para familia. Base, $ 10.000. Mitad al contado y mitad á un año de plazo con garantía hipotecaria y 8 por ciento de interés, por semestres adelantados.
EL DOMINGO 3 de Marzo, á las 3, en la misma propiedad. 11v54 á San Eduardo por 26v67 á Helguera. Ad corpus. Salón para negocio con cortinas metálicas y gran sótano, dos piezas, cocina, corredor y demás dependencias. Cielos rasos de yeso, pisos pino tea y mosaicos. Desocupada. Llaves al lado. Títulos perfectos. Informes, 351 San Martín 361.—BRAVO BARROS y Cía.

CASA EN BELGRANO — Quesada 2485, entre Cabildo y General Paz, á pocas varas del tranvía, á una cuadra del boulevard Congreso y con todas las comodidades á su alrededor. Edificio sólido y bien distribuído. Base, $ 15.000, suma que reconoce en hipoteca hasta Mayo 3 del corriente año, prorrogable por un año más, al 9 por ciento, con la que deberá continuar el comprador.
EL DOMINGO 3 de Marzo, á las 5 en la misma propiedad. 10 varas por 28.37 en un costado, 30 en el otro y 10.07 en el contrafrente. Ad corpus. Verja de material y hierro al frente. Sala, escritorio, comedor, dos dormitorios, baño, cocina y pieza de servicio. Frente piedra artificial, cielos rasos de yeso, pisos pino tea y mosaico, celosías, pozo semisurgente con bomba, gas y jardín. Títulos perfectos. Informes, 351 San Martín 361 ó en Belgrano, Cabildo 1978.—BRAVO BARROS y Cía. f25

EN BELGRANO — CRAMER 2990.—Entre Congreso y Quesada. Barrio moderno de importante edificación. Casa de familia. Base, $ 10.000. El comprador deberá continuar con una hipoteca de $ 5.000 que vence el 12 de Diciembre próximo, al 8 o|o por semestres anticipados.
EL DOMINGO 3 de Marzo, á las 5.30 de la tarde, en la misma propiedad. 10 varas por 26.36 en un costado y 26.50 en el otro. Ad corpus. Balaustrada al frente, 3 piezas, baño, cocina, corredor, pozo con bomba. Cielos rasos de yeso, pisos pino tea. Da $ 80 al mes. Títulos perfectos. Informes, 351 San Martín 361, y en Belgrano, Cabildo 1978.—BRAVO BARROS y Cía.

ESTADOS UNIDOS 1785 — A pocas varas de la avenida Entre Ríos, y entre todo lo más importante del centro Sur de la ciudad. Buena casa para habitación ó renta. Base $ 25.000.
EL DOMINGO 10 de Marzo á las 5 en la misma propiedad. 8v24 por 27. Ad corpus. Frente y zaguán al óleo, puerta cancel con cristales, sala, 3 dormitorios, comedor, baño, pieza de servicio, cielos rasos yeso, pisos pino tea, y mosaico, celosías de cedro. Visítese de 9 á 11 y de 3 á 5. Títulos perfectos. Escritura por ante la oficina del doctor Carlos A. Varangot. Informes, 351 San Martín 361.—BRAVO BARROS y Cía. m2

BULNES 1931. — *ENTRE* Güemes y Santa Fe. El sitio preferido por las familias pudientes. Muy buena casa-habitación, amplia y bien distribuída. Desocupada. Base, $ 35.000, pudiendo pagarse pesos 30.000 al contado y el excedente hasta el precio de compra á un año de plazo con garantía hipotecaria y 7 por ciento de interés, por semestres anticipados.
EL DOMINGO 3 de Marzo, á las 4.30 de la tarde, en la misma propiedad. 10 varas por 39v18. Frente y zaguán al óleo, cancel con cristales, hall, sala, dos dormitorios, comedor con estufa de mármol, antecomedor, cocina, antecocina, baño, una pieza en altos, dos dormitorios y dos cuartos de servicio, dos patios, uno cubierto y fondo. Cielos rasos de yeso decorados, pisos pino tea encerados y mosaico, celosías de cedro, instalación de luz y campanillas eléctricas. Visítese de 9 á 11 y de 2 á 5. Títulos perfectos. Informes, 351 San Martín 361.—BRAVO BARROS y Cía. f25

*ESTECO 2940|42 ENTRE Co*nesa y Zapiola. Adoquinado al frente, á cuadra y media de la estación Colegiales. Barrio moderno, de lujosa edificación. Edificio de altos, flamante. Dos excelentes casas para habitación y renta. Base, pesos 60,000. Mitad al contado y mitad á 5 años de plazo, con garantía hipotecaria y 7 o|o. de interés por trimestres anticipados.
EL DOMINGO 3 DE MARZO, á las 4 en las mismas propiedades. 10v40 por 59v12. Contrafrente 10v85. Ad corpus.
Bajos: hall, sala, comedor, 4 dormitorios, baño con instalaciones, cocina, sótano, carbonera, dos piezas de servicio en altos, jardín, invernáculo, molino y motor eléctrico. Altos: igual á la anterior, con más una pieza. Cielos rasos de yeso, carpintería de cedro, chimeneas de mármol en la sala y comedor, y demás detalles de toda propiedad construida con lujo y esmero. Visítense. Títulos perfectos. Informes, 351 San Martín 361 y Cabildo 1978.

TERRENOS

TERRENOS EN LOMAS Y Temperley. En uno de los puntos de mayores atractivos del pueblo. Dos lotes en la esquina Necochea y Pringles y tres con frente á Necochea entre Garibaldi y Arrotea. Próximos al tranvía eléctrico y entre las quintas de Peyret, Quiroga y otras importantes. Bases, $ 3.50 y $ 4 la vara cuadrada. Mitad al contado y mitad á dos años de plazo con garantía hipotecaria y 7 por ciento de interés, por semestres anticipados.
EL DOMINGO 3 de Marzo, á las 3 en los mismos terrenos. Tienen de 337 á 639 varas cuadradas cada lote. Para casas de familia son especiales. Títulos perfectos. Escrituras por la oficina del señor Manuel Ferreira. Informes y planos, 351 San Martín 361 y en Lomas, Avenida Meeks 66.—BRAVO BARROS y Cía. f25

EL PUEBLO DE MARMOL —Los últimos terrenos que constituyen la parte más central de la localidad rodeando la manzana destinada para plaza, con frente al tranvía local, á 5 cuadras al Este de la estación, á poco más del centro de Adrogué, á una cuadra de la luz eléctrica y próximos al adoquinado y aguas corrientes. La venta comprende 173 lotes pequeños y 55 fracciones de cuartos de manzana con superficie de 229 á 5.500 varas cuadradas, aparentes para levantar desde la modesta casa de familia hasta la gran residencia veraniega ó bien para especular dividiendo en lotes menores. Mármol ha tomado desde la inauguración del servicio de circuito, un desarrollo é impulso extraordinario, figurando ya entre los pueblos más importantes de la línea Adrogué, cuenta con 50 trenes diarios de ida y vuelta que lo ponen en continua y rápida comunicación con las ciudades de Buenos Aires y La Plata. Los terrenos en venta dán frente á las calles Rosales, North, Bynon, Mitre, Canale, Sánchez, Centenario, Buenos Aires, 25 de Mayo y otras y son los que detenían el avance de la edificación hacia ese lado del pueblo, existiendo en su contorno preciosos chalets y edificios modernos. La venta es resuelta, para finalizar una liquidación, sin base, pudiendo abonarse el precio en la siguiente forma: 10 o|o. al contado y el resto en 9 cuotas semestrales (4 años y 1|2) de 10 o|o c|u, con garantía hipotecaria y 7 o|o. de interés por semestres anticipados.
EL DOMINGO 17 de Marzo, á las 2.30 p. m., en los mismos terrenos. Todas las calles están abiertas y las manzanas alambradas. El día del remate saldrá de Constitución un tren expreso gratis para conducir á los interesados. Títulos perfectos. Escrituras por ante la oficina de don Manuel S. Villegas. Seña 8 o|o, que se deducirá de la cuota del 10 o|o, que debe abonarse al contado en el acto de escriturar. Comisión 2 o|o. Informes, planos y boletos, 351 San Martín 361 ó en Lomas, Av. Meeks 66.—BRAVO BARROS y Cía. f23

Los últimos terrenos del centro de Marmol

EN FRACCIONES DE CUARTO DE MANZANA

Sin base, por liquidación final

10 % al contado y el resto en 9 semestres

El DOMINGO 17 DE MARZO á las 2.30

EN LOS MISMOS TERRENOS

BRAVO BARROS & Cía.

PARA UN PETIT HOTEL — Un espléndido terreno. Bulevar Dorrego con frente también á 11 de Septiembre. A una cuadra del bulevar Gutemberg y en la mejor ubicación de ese importante barrio. Base, $ 25 la vara.
EL DOMINGO 10 de Marzo, á las 4 de la tarde, en el mismo terreno. 11v59 á Dorrego, 26v30 en un costado, 32v15 en el otro y 10 en su frente á 11 de Septiembre. Superficie, 292 v. c. 26. Para un petit hotel ó una casa de renta es especial. Títulos perfectos. Informes y planos, 351 San Martín 361.—BRAVO BARROS y Cía. m3

TERRENOS EN LOMAS — La esquina de Colombres y Olazábal, en 8 lotes de 300 á 975 varas cuadradas. A 3 cuadras de la calle Laprida. Paraje inmejorable para todo género de edificación. Venta resuelta, sin base.
EL DOMINGO 10 de Marzo, á las 4 de la tarde, en los mismos terrenos. Miden 10 y 15 varas de frente por 30 á 65 de fondo. Tienen cerco de alambre tejido. Títulos perfectos. Escrituras por ante la oficina del señor Luis Grasso. Informes y planos, 351 San Martín 361 y en Lomas, Avenida Meeks 66.—BRAVO BARROS y Cía. m3

CASAS

*Lujosa casa-habitación, JUN*cal 1939. A cuadra y media de la Avenida Callao y entro todo lo más sobresaliente de ese gran barrio aristocrático. Precioso edificio de elegante estilo y esmerada construcción, que reune todos los detalles de comodidad y confort exigibles en la vida moderna. Base $ 110.000. Tercera parte al contado, tercera parte á 6 meses y tercera parte á 1 año de plazo, con garantía hipotecaria y 7 por ciento de interés, por semestres anticipados.
EL LUNES 4 de Marzo á las 3, en nuestro hall, 351 San Martín 361, 8 varas por 75. Ad Corpus.
PISO BAJO: Puerta de calle de roble con hierro forjado, zaguán con mármoles y estuques de yeso, puerta cancel con cristales biselados, hall, sala, antesala, comedor, antecomedor, toilet, cocina con económica, patio, jardín y cancha de pelota.
PISO ALTO: Escalera de roble, hall, 4 dormitorios, escritorio, baño con instalaciones, cuarto de costura, pieza de servicio y terraza.
ENTREPISO: Baño y pieza de servicio.
AZOTEA. Pieza de lavar. En el pasaje para el servicio, sótano y bodega. Artístico frente de piedra artificial con marquesinas, cielos rasos de yeso decorados, pisos de parquet, pino de tea y mosaicos ingleses, empapelados finos, herrajes importados y demás detalles de las grandes residencias. Visítese de 3 á 5. Títulos perfectos. Informes, 351 San Martín 361.—BRAVO BARROS y Cía. f14

CASA EN PALERMO. FITZ Roy 2220, entre Paraguay y Charcas. A cuadra y media de la Avenida Santa Fe. Barrio de edificación moderna. Base, $ 9.000.
EL DOMINGO 3 de Marzo, á las 4, en la misma propiedad, 9 varas por 18v46. Ad corpus. Frente imitación piedra, zaguán, cancel, sala, 2 piezas, cocina, pieza de servicio en altos, patio. Cielos rasos yeso, pisos pino tea y mosaico. Títulos perfectos. Informes, 351 San Martín 361.—BRAVO BARROS y Cía. f25

DOS CASAS EN LOMAS — Mitre 341 y 343, entre Necochea é Italia. A una cuadra del boulevard Necochea y á dos de la Avenida Meeks. Situación excelente. Edificios amplios y bien distribuídos. Base, $ 12.500 cada uno. Tercera parte al contado y el resto á 1 y 2 años con garantía hipotecaria y 7 por ciento de interés anual, por semestres anticipados.
EL DOMINGO 3 de Marzo, á las 3.30 p. m., en las mismas propiedades. 10 varas por 50 cada uno. Son iguales y constan de sala, comedor, 3 dormitorios, baño con azulejos é instalaciones completas, cocina, corredor y galería, molino con cañería y pileta. Frente imitación piedra, instalaciones para gas y luz eléctrica. Visítense. Títulos perfectos. Escrituras por la oficina del señor Manuel Ferreyra. Informes, 351 San Martín 361 y en Lomas, Avenida Meeks 66.—BRAVO BARROS y Cía.

*CENTRAL EN SAN MAR*tín. La casa-quinta calle Belgrano (adoquinada) esq. Félix Ballester y 3 lotes contiguos. A 2 cuadras de la plaza y del tranvía Lacroze, á 3 1|2 de la estación y en el punto en que se congrega todo lo que da realce y significación al pueblo. Base $ 25.000 la casa y $ 20 la vara los terrenos. Tercera parte al contado, tercera parte á un año y tercera parte á 2 años de plazo con garantía hipotecaria y 7 o|o de interés, por semestres adelantados.
EL DOMINGO 10 de Marzo á las 4, en la misma propiedad.
Casa—20 varas á Belgrano por 46v57 á F. Ballester, 5 dormitorios, comedor, baño, cocina, 3 piezas de servicio, cochera, caballeriza, cancha de pelota, molino, aljibe, aguas corrientes, luz eléctrica y jardín con árboles de sombra y plantas de mérito. Cielorrasos yeso, pisos pino y baldosa y muros empapelados.
Terrenos sobre Belgrano, tres lotes de 10 varas por 46v57. Para casas de renta son los mejores del pueblo. Títulos perfectos. Escrituras por la oficina del señor Haedo. Informes y planos 351 San Martín 361 y en Belgrano, Cabildo 1978.—BRAVO BARROS y Cía. m1

*EN EL CENTRO DE COLE*giales. La casa-quinta Crámer 930 y dos lotes linderos con frente á Palpa núm. 2555. Importante barrio de familia. Bases, $ 75.000 la casa y $ 20 la v. c. los terrenos. Mitad al contado y mitad á 5 años de plazo con garantía hipotecaria y 7 por ciento de interés por trimestres adelantados.
EL LUNES 4 de Marzo, á las 3 de la tarde, en nuestro hall, 351 San Martín 361. 39v16 por 80 en un costado, teniendo en el otro dos martillos en contra. Contrafrente 11v63. Ad corpus. Edificio moderno, bien construído, distribuído en dos cuerpos.
PRIMER CUERPO — Vestíbulo, sala, gran comedor, 4 dormitorios, baño, cocina, sótano, 3 piezas en altos de servicio.
SEGUNDO CUERPO — Sala de billar, sala, 3 dormitorios. Verja de material y hierro al frente, celosías de cedro y metálicas, zócalos, instalaciones de luz eléctrica, hermoso parque con plantas de mérito y frutales.
TERRENOS—SOBRE PALPA — Dos lotes de 10 varas por 49v61. El lote número 2 tiene una pieza y jardín con frutales y el número 3, una pieza, gallineros, invernáculo y frutales. Títulos perfectos. Escrituras por la oficina del señor L. Billinghurst. Informes y planos, 351 San Martín 361 y Cabildo 1978.—BRAVO BARROS y Cía. f25

TERRENOS EN LOMAS. — Judicial. Dos fracciones divididas en lotes: una con frente á la avenida Almirante Brown, calle Colombres y vía del ferrocarril y la otra, en la avenida General Espejo y calles Sarandí y sin nombre, juez doctor Gigena, secretario doctor Quiroga, testamentaría de don Juan Alejo Cabanne. Bases, pesos 4 y 9 los 16 decímetros cuadrados ó sea la vara cuadrada.
EL DOMINGO 3 de Marzo, á las 4 y 4.30, en los mismos terrenos.
A LAS 4 P. M.—General Espejo, Sarandí y otra sin nombre. Cinco lotes (tres de ellos formando esquina). Miden de 10 metros (11v55) á 40m89 (47.20) de frente por 27m35 (31v58) á 30 m. (34v64) de fondo. Superficies de 273.50 á 411 m. c. (364.69 á 548.03 v. c.). Distan 4 1|2 cuadras al Este de la estación y 5 de la avenida Meeks y del tranvía eléctrico. Base, $ 4 la vara.
A LAS 4.30 P. M.—Almirante Brown, Colombres y vía del ferrocarril. Cuatro lotes, dos sobre la primera y dos sobre la segunda. Miden 8m52 (10v18) á 12m60 (14 varas 55) de frente por 17m32 (20 varas) á 38 m. 40 (44v34) de fondo. Superficies de 179.99 á 326.12 m. c. (240 á 434.85 v. c.). Distan dos cuadras de la estación, de la avenida Meeks y del eléctrico á plaza de Mayo. Base, $ 9 la vara. Seña, 8 por ciento. Comisión, 2 por ciento. Informes y planos, 351 San Martín 361 ó en Lomas, Avenida Meeks 66.—BRAVO BARROS y Cía.

CAMPOS

CAMPO EN SANTIAGO DEL Estero. Judicial. 1.261 hectáreas en un lote, en el departamento General Belgrano, á 9 leguas al Oeste de las estaciones Hersilia y La Rubia, y á 10 al mismo rumbo de Arrufó, todas del F. C. C. A. Próximo á las colonias Hersilia y Alpina. Orden del juez doctor González del Solar, secretaría Odorigo, testamentaría de don Tristán A. Malbrán. Base, $ 2.67 la hectárea. Al contado.
EL MARTES 5 de Marzo, á las 3 de la tarde, en nuestro hall, 351 San Martín 361. Linda con sucesión Casares, sucesión Boer Abelleyra y Anchorena. Es parte de la suerte 75, sección 3a. Seña, 8 por ciento. Comisión, 2 por ciento. Informes y planos, 351 San Martín 361.—BRAVO BARROS y Cía.

*17.351 HECTAREAS en SAN*tiago del Estero. En el departamento Copo I (hoy Copo) á 11 leguas al Norte de Tintina del F. C. C. N. (ramal de Añatuya al Chaco), á 5 leguas al Norte del ferrocarril á los campos de Haase y á igual distancia al Sur de la línea en construcción de Metán á Barranqueras. Son campos de porvenir cercano, situados en el centro de una región importante, que cuenta con valiosos obrajes y establecimientos ganaderos. Venta en 2 lotes de 6881 y 10.469 hectáreas. Orden del juez doctor González del Solar, secretaría Odorigo, testamentaría de don Tristán A. Malbrán. Base $ 0.67 la hectárea, 1|3 parte al contado, 1|3 parte á un año y 1|3 parte á dos años, con pagarés hipotecarios y 6 o|o de interés por semestres anticipados.
EL MARTES 5 de Marzo á las 3 en nuestro hall, 351 San Martín 361. Linda con Santamarina, Díaz Valdez y el fisco. Comprenden la suerte 8 y parte de los 7, 6 y 3. Tienen bosques de quebracho colorado y otras maderas de productiva explotación. Se visitan por Tintina. Seña, 8 por ciento. Comisión 2 o|o. Informes y planos, 351 San Martín 361.—BRAVO BARROS y Cía.

BRAVO BARROS & Cía.

"LA CECILIA" EN LA PAMPA Central — Un establecimiento moderno. En la sección 9a., fracción B, lote 4. 10.000 hectáreas en dos lotes, con alambrados, poblaciones, potreros y mejoras de toda índole. A 5 leguas al SO. de Toay (F. C. O.) y á igual distancia al Oeste de Naicó (F. C. P.) Campos de reconocida feracidad, superiores para la agricultura en general é insuperable para alfalfa, con tierras areno-vegetales y agua dulce, muy buena, desde un metro de profundidad. Venta en 2 lotes de 5.000 hectáreas, entrando en uno de ellos el casco de la estancia "La Cecilia" con todas sus mejoras. Base, $ 48 la hectárea, á plazos largos y cómodos.

El JUEVES 14 de Marzo, á las 3, en nuestro hall, 351 San Martín 361. Linda en conjunto con Molina, Ezeiza, Von Bernard y Acaliva Roca.

LOTE 1: 5.000 hectáreas. Alambrado en todo su perímetro y dividido en 20 potreros grandes y chicos, con 6 y 7 hilos galvanizados, postes de caldén y varillas de hierro, casa habitación de material con 8 piezas, baño y cocina, todo con agua corriente, monte de álamos y frutales, quinta, 600 metros de cañerías, casa de peones de 3 piezas y cocina, cochera, depósito de frutos y herramientas, carnicería, ramadas, galpón de material, 6 molinos, bombas, pozos, tanques australianos, bebederos, corrales, represas, alfalfares, isletas de caldén, un manantial con agua riquísima y otros detalles. Este lote tiene 90.000 cédulas argentinas y el excedente se pagará, $ 100 000 al contado y el saldo en 3 cuotas iguales con vencimientos en Noviembre 1o. de 1912, 1913 y 1914, con 7 o|o. de interés por semestres anticipados.

LOTE 2: 5.000 hectáreas. Alambrado en todo su perímetro y dividido en 3 potreros, 3 jagüeles, una laguna de agua dulce, parte con monte de caldén, alto y limpio y el resto constituído por un gran valle dedicado actualmente á ganadería. Esta fracción reconoce una hipoteca de $ 115 000 al 8 1|2 o|o por semestre adelantados hasta Diciembre 31 de 1916, pudiendo chancelarse después de Diciembre de 1913 con pérdida de un trimestre. El excedente se pagará $ 100.000 al contado y el resto en 2 cuotas á 1 y 2 años con 7 o.o. por semestres anticipados. A ambos lotes los cruza el camino á Toay, por donde deben visitarse, dirigiéndose á don José S. Mattianda. Títulos perfectos. Informes y planos, 351 San Martín 361.—BRAVO BARROS y Cía.

548 HECTAREAS EN QUILMES. La conocida estanzuela de Goñi, frente por frente á la estación Conchitas del F. C. Sud, línea á La Plata, á 35 minutos de esta ciudad y á igual distancia de Buenos Aires. 548 hectáreas de campo ondulados, de aspecto variado, en los que puede explotarse con todo éxito la agricultura y la ganadería, en sus diversas formas, prestándose así mismo para la formación de un pueblo, para dividir en pequeñas quintas y chacras ó para una cabaña modelo, dada su extensión y su importante ubicación. Tierras fértiles, pastos tiernos y aguadas permanentes del Río de la Plata en que dan frente y del arroyo Calaria que los cruza y que es navegable por lanchas de 40 toneladas. Como negocio, en cualquier forma que se lo estudie, es no sólo el único sino el de mayor perspectivas que pueda ofrecerse á las puertas mismas de la capital. Venta en un lote, para finalizar un condominio, con alambrados é importantes mejoras. Sin base; 1|3 parte al contado, 1|3 parte á un año y 1|3 parte á 2 años con garantía hipotecaria y 3 o|o de interés por semestres anticipados.

EL SABADO 23 de Marzo á las 3 p. m. en nuestro hall, 351 San Martín 361. Lindan con la destilería Franco Argentina, González, sucesiones de Perayra y Huergo, vía del F. C. S. y el Río de la Plata. Alambrados medianeros en su perímetro con excepción del costado del río, dividido en 6 potreros, con 5 y 6 hilos lisos, postes de quebracho colorado y ñandubay, casa habitación con sala, comedor, escritorio, 4 dormitorios, cocina, corredores, aljibe y pozo; otra casa de altos con 8 piezas, cocina y corredor, otra casa para renta, situada á una cuadra de la estación, con 22 piezas, 11 cocinas, comedor y 2 pozos, que produce 88 pesos al mes; una casa de negocio frente á la estación, ocupada por almacén, con 2 grandes salones, 8 piezas y cocina, que da 80 pesos mensuales, casa de peones de madera y cinc con 4 piezas, galpón de cinc, gallineros, molino con tanques australianos de 22.000 litros, jaguel, corrales, varios canales de desagüe que son navegables y alrededor de 60 hectáreas con plantaciones de sauces, álamos, mimbres y membrillares, en número de 300.000. Existe además una parte alfalfada y algunas canteras de conchilla. Actualmente se dedica á ganadería. Se visita por Conchitas, dirigiéndose allí á don Martín Goñi. Títulos perfectos. Informes y planos, 351 San Martín 361.—BRAVO BARROS Y Cía. m3

CHACRA, CRIADERO EN Cañuelas, un notable pedazo de campo, con poblaciones y mejoras de todo género, útiles, máquinas, herramientas y haciendas, 22 hectáreas, 32 áreas, 65 centiáreas, á 30 cuadras al Sur de la estación Cañuelas, cruzadas por la vía del ferrocarril del Sud y con frente á 3 calles. Base $ 30.000 al contado, para vender resueltamente.

EL MIERCOLES 13 de Marzo á las 3 en nuestro hall, 351 San Martín 361. Linda con Francisco Alvarez y calles en medio, con Angel Casares y otros. Cercada en su perímetro con alambre tejido y dividida en varios potreros, casa de 6 piezas, baño, cocina, galpón, gallinero, molino con cañerías, corrales, chiqueros, piletas, bebederos, jardín, quinta, alfalfares y todos los elementos indispensables en un establecimiento de esa índole. En la venta se incluye todo lo que existe en la propiedad, con excepción del mobiliaje, habiendo 550 cerdos, 350 aves, 14 yeguarizos, 4 vacas lecheras, arados, rastras, vehículos é infinidad de útiles y enseres, cuyo detalle podrá examinarse en nuestras oficinas. Visítese. Es conocida por de Catalán ó Manuel Butti. Títulos perfectos. Informes y planos, 351 San Martín 361.—BRAVO BARROS y Cía. m3

CAMPO EN LAS FLORES — Parte de la estancia El Recuerdo. 599 hectáreas de riquísimos campos, cubiertos de una gruesa capa de tierra vegetal, con pastos tiernos naturales y agua dulce á 4 metros. A poco más de una legua al SO. de la estación Vilela y á legua y media al N. de Coronel Boerr, ambas del ferrocarril del Sud. Actualmente está desocupado y se entregará en seguida. Venta en un lote, con alambrados y mejoras. Base definitiva $ 200 la hectárea, pudiendo continuar el comprador con una hipoteca de pesos 22 000 oro sellado ($ 50 000 m|n.) hasta Febrero 4 de 1914 al 8 por ciento por semestres anticipados.

EL SABADO 23 de Marzo, á las 3 en nuestro hall, 351 San Martín 361. Linda con Durañona, Madariaga, Achával y Blaquier. Alambrados medianeros en todo su perímetro con 5 hilos lisos, 1 de púa, postes ñandubay y varillas de hierro y dividido en 4 potreros con 4 hilos lisos, dos de púa y postes de ñandubay, 4 puestos, dos de barro y madera y dos de ladrillo, todos con dos piezas cada uno, molino, 1 pozos de balde, dos jagüeles, tanque australiano de 150 000 litros, bebida de hierro, tranqueras de madera, monte de árboles de sombra, tiene alrededor de 80 hectáreas de avena. Entre los pastos tiernos predominan la gramilla blanca, alfilerillo, atamiza, trébol y otros de gran valor nutritivo. Para estanzuela, cabaña, invernada ó bien para agricultura, es la fracción más indicada, en razón de su proximidad á Buenos Aires y de las excelentes condiciones de su suelo. Se visita por la estación Vilela, dirigiéndose á don José Viñas. El campo es conocido por de Casullas. Títulos perfectos. Informes y planos, 351 San Martín 361.—BRAVO BARROS y Cía. m2

*32.336 HECTAREAS en SAN*tiago del Estero Por orden judicial Los campos de Malbrán, en los departamentos 25 de Marzo y General Belgrano, á 80 cuadras al Oeste de la estación Real Sayana, á 1 1|2 leguas al mismo rumbo de Casares, á 3 al Sur de Icaño, á 4 1|2 al Oeste de Pinto y á 5 al mismo rumbo de Malbrán, todas del F. C. C. A. Tierras altas, con inmensos bosques de quebracho colorado y otras maderas de valor, teniendo además grandes abras, en las que predominan los pastos de engorde. Venta en 8 lotes con superficies de 3 440 á 4 884 hectáreas. Orden del juez doctor González del Solar, secretaría Oderigo testamentaría de don Tristán A. Malbrán. Base $ 24 la hectárea, 1|3 parte al contado, 1|3 parte á un año y 1|3 parte á dos años de plazo con pagarés hipotecarios y 6 o|o de interés pagaderos por semestres anticipados.

EL MARTES 5 de Marzo á las 3 en nuestro hall, 351 San Martín 361. Lindan en conjunto con Bacasnlop, Gartland, Couza Taboada, Willera del Sel, el fisco y Puerta del Garabato. Comprenden las suertes 8, 10, 13, 30 H y 31 C. Son tierras fértiles, aptas para agricultura y ganadería, con agua excelente como lo comprueban los diversos pozos que allí existen. En los montes se encuentran el quebracho colorado y blanco, algarrobo negro y otras maderas de gran precio en el mercado. Se visitan por las estaciones indicadas. Seña 8 o|o. Comisión 2 o|o. Informes y planos, 351 San Martín 361.—BRAVO BARROS y Cía. f4

LA COLONIA INDEPENDENCIA—En el departamento 9 de Julio, provincia de Santa Fe. 12.500 hectáreas, en lotes de chacras, quintas y solares, rodeando la estación Independencia del F. C. C. N., á una legua al Sudeste de la estación y pueblo Tostado, del mismo ferrocarril, y á igual distancia de la estación Portalis. Campos de gran capacidad agrícola, aptos para alfalfares, como para el cultivo de todos los cereales, con tierras vegetales y agua dulce y abundante. Venta con opción, sin base, 20 o|o al contado y el resto en cuatro cuotas iguales á 1, 2, 3 y 4 años con garantía hipotecaria y 6 o|o de interés anual por semestres adelantados.

EL LUNES 15 de Abril, á las 3 p. m., en nuestro hall, 351 San Martín 361, (Buenos Aires). Después detalles completos. Informes y planos, 351 San Martín 361.—BRAVO BARROS Y Cía. —1

PUEBLO Y COLONIA LAUNTOR.—En la Pampa Central, en la sección 8a., fracción A, parte de los lotes 16 y 25. 5.300 hectáreas divididas en lotes de solares, quintas y chacras, rodeando la estación Luan Toro del ferrocarril del Oeste, línea á Victorica y Telén á 5 leguas al Este de Victorica, á 2 1|2 horas de General Pico y próximos á la línea del ferrocarril Pacífico, de Toay á Victorica y San Rafael, que cruzará á 3 ó 4 leguas al SO. del campo. Launtor es una colonia en plena y próspera explotación y cuenta, entre otros edificios, con escuela y registro civil. Las tierras cubiertas de montes de maderas, útiles, son, una vez desmontadas, inmejorables para el cultivo de cereales y la siembra de la alfalfa, como puede comprobarse en algunas chacras linderas, dedicadas á la agricultura con resultados superiores. El agua se encuentra desde 5 metros. La venta es forzosa, con opción amplia, por liquidación total de la colonia, con las siguientes bases definitivas: los solares, $ 250 cada uno; las quintas $ 100 la hectárea y las chacras, $ 50 y 60 la hectárea. El importe de los solares y quintas se abonará al contado y el de las chacras, 40 por ciento al contado, 30 por ciento á dos años y 30 por ciento á 3 años con garantía hipotecaria y 8 por ciento de interés, pagaderos por anualidades adelantadas.

EL DOMINGO 24 de Marzo, á la 1 de la tarde, en la estación Luan Toro, en el local de la administración de la colonia. La división comprende 381 solares con superficie de 1.000 á 1.600 metros cuadrados, 46 quintas de 4 á 10 hectáreas y 55 chacras de 25 á 157 hectáreas. Todos los lotes dan frente á calles y han sido prolijamente medidos y amojonados por el agrimensor don Tomás Doods. Todo está libre, no hay contratos y se podrá entrar á trabajar en seguida. Visítense. Allí en Luan Toro, el encargado de la colonia, señor Tomás Mahón, facilitará informes. Títulos perfectos. Escrituras por la oficina de don Juan Fons Artigas, de Santa Rosa de Toay. Informes y planos, 351 San Martín 361.—BRAVO BARROS y Cía. m3

HUACACO EN MENDOZA—57,168 hectáreas en el departamento Beltrán, en su deslinde con la Pampa Central, á 15 leguas al Sur de la colonia Las Malvinas, donde en breve llegará el ferrocarril Oeste, á igual distancia del río Atuel y á 39 leguas al Sur de San Rafael, centro de todas las actividades de esa vasta y valiosa zona. El trazado del ferrocarril á Chile, por el paso del Planchón, cruza estos campos de extremo á extremo, circunstancia que pondrá á esa región, en condiciones ventajosas con respecto á la fácil salida de todos sus productos. Son campos de sierras tendidas, cubiertas de pastos dulces, especiales para inverne de haciendas, con valles muy pastosos y agua dulce proveniente de las vertientes que se hallan al Este del campo y de varios pozos abiertos en el costado Oeste, donde se encuentra á 3 y 5 metros de profundidad. La agricultura alcanza, también, halagüeños resultados, pudiendo explotarse todos los cultivos de la zona. Venta con opción, en 11 lotes de 5.000 á 5.632 hectáreas, con base de $ 4.60 la hectárea, de cuya suma se deducirán hipotecas de $ 2.100 á 4.700 que los lotes reconocen en cédulas serie Préstamos Convertidos. El excedente se abonará en la siguiente forma: 8 por ciento en el acto del remate, 17 por ciento al escriturar y el resto en 3 cuotas de 25 por ciento cada una, á 1, 2 y 3 años de plazo con 7 por ciento de interés por semestres anticipados.

EL JUEVES 14 de Marzo, á las 3 de la tarde, en nuestro hall, 351 San Martín 361. Se visitan por San Rafael, dirigiéndose al señor Manuel Jesús Mansilla (hijo), quien se encargará de proporcionar los medios necesarios para la inspección. Títulos perfectos. Escrituras por la oficina de don Ireneo E. Collado, dentro de los 30 días del remate. Informes y planos, 351 San Martín 361.—BRAVO BARROS y Cía.

GRAN ESTANCIA EN SANTA Fe. "La Guasuncha" en el departamento San Cristóbal. A legua y media al SO. de la estación Rams, á 4 al NE. de Herslilia, á 4 1|2 al SE. de Ceres (ambas del F. C. C. A.) y á 14 de San Cristóbal. Rodeada de grandes colonias en plena y próspera labor. 10.436 hectáreas de riquísimos campos, los mejores de la provincia, para el desarrollo de la agricultura y la ganadería, con tierras negras vegetales y agua dulce, muy buena, desde 4 metros. El cultivo de cereales y la siembra de la alfalfa, alcanza resultados sorprendentes, habiendo actualmente 1.100 hectáreas alfalfadas y 250 sembradas de maíz. Allí cabe una colonia, una gran invernada, ó un establecimiento de cualquier índole. Venta terminante, por disolución de sociedad, en un lote, con extensos alambrados, valiosas poblaciones, potreros, molinos y todas las mejoras de una gran estancia, pronta á ser explotada. Base pesos 50 la hectárea, debiendo continuar el comprador con 359.480 pesos que reconoce en dos hipotecas, una de 440.000 francos hasta Noviembre 8 de 1918 al 7 1|2 y la otra de 159.480 $ pagadera en 3 cuotas iguales, con vencimientos en Abril 30 de 1913, 1914 y 1915, con 7 1|4 o|o de interés. El excedente que resultare de las hipotecas podrá pagarse: 1|3 parte al contado y el resto á 1 y 2 años con garantía hipotecaria y 7 1|2 o|o anual. Todos los intereses pagaderos por semestres anticipados.

EL MARTES 19 Marzo á las 3 p. m., en nuestra hall, 351 San Martín 361. Linda con El Matrero de Simonetti; Curupalty, de Hardy; Los Toldos, de Sibeki; La Primavera, de Lynch; la colonia Zaballa, sucesión de Malbrán y José Lagos. Alambrado en sus cuatro costados con excepción de una parte del ángulo SE. y dividido en 14 potreros con 85.000 metros más ó menos con postes de quebracho colorado, varillas de lapacho, 5 hilos lisos, uno de púa y 19 tranqueras, todo de propiedad del campo y en perfecto estado. Casa-habitación prolijamente construída, 4 habitaciones, baño con instalaciones, cocina con económica, sótano, despensa, terrazas, gasómetros y cañerías, casa de servicio con 2 piezas, cocina, pieza y cocina para peones, galpón de hierro con pileta para salar cueros, dos puestos de material con 1 pieza y cocina, 4 corrales, bretes, bañadero de hacienda con cañerías de 1.000 metros, una población en barro, para colonos, 5 molinos, 2 pozos con malacates, tanques australianos de 150.000 á 300.000 litros con bebidas de hierro y otras mejoras. Montes de quebracho blanco, algarrobo y ñandubay. Los caminos de acceso son excelentes, llanos, de piso firme y uniforme. Se visita indistintamente por Ceres ó Herslilia en esta última estará el coche de la estancia los lunes, miércoles y viernes, á la llegada de los trenes. Títulos perfectos. Informes y planos, 351 San Martín 361.—BRAVO BARROS y Cía. f27

LOS CAMPOS DE HARDOY en La Plata. Parte del antiguo establecimiento "La Posta". 706 hectáreas de muy buenos campos para agricultura y ganadería, con tierras negras, abundantes pastos naturales y agua dulce desde 4 metros. A 2 leguas al Este de la estación Gómez, á 4 al mismo rumbo del pueblo de Brandzen, á 7 leguas al Sud de la ciudad de La Plata y á legua y media de las líneas de los ferrocarriles á Meridiano V. y Compañía General Buenos Aires, ambas con estaciones proyectadas á corta distancia. Venta en un lote, con mejoras de todo género. Base $ 300 la hectárea, pudiendo continuar el comprador con una hipoteca de 100.000 $, que vence en Febrero de 1913, al 8 1|2 o|o y pagar el excedente mitad al contado y mitad á un año con garantía hipotecaria y 7 por ciento de interés por semestres anticipados.

EL MIERCOLES 6 de Marzo á las 3 en nuestro hall 351 San Martín 361. Lindan con Bellocq, Hardoy, López Macedo, Gilbert, Chaves y herederos de Macedo, los tres últimos, caminos á Brandzen y Chascomús, en medio. Está dividido en 5 potreros con postes de ñandubay con 6 y 7 hilos y tiene dos poblaciones, una con dos piezas y cocina de material en barro, una pieza de madera, 2 galpones, 2 corrales, bañadero de ovejas, molino á viento con tanque de 2 000 litros, bebederos y cañerías de aguas corrientes, monte de 12 hectáreas de frutales y forestales, dos hectáreas de alfalfa y quinta de verdura rodeada con 5 hilos y postes de ñandubay. La otra población se compone de dos piezas y cocina, en barro techos de cinc, monte y pozo de balde. En el campo, existen 2 molinos con tanques australianos de 50 000 y 120 000 litros y un jaguel, todo con bebidas de hierro. Los caminos de acceso á las estaciones están en perfecto estado. Existen 293 cuadras arrendadas para pastoreo hasta Abril próximo á $ 40 la cuadra. El resto se le dedica á agricultura y ganadería. La superficie es hasta el eje de las calles. Esta fracción, por su proximidad á las ciudades de Buenos Aires y La Plata, es susceptible de ser dedicada ventajosamente á cualquiera de las múltiples industrias rurales. Se visitan por Ferrari, donde todos conocen el campo. Títulos perfectos. Informes y planos, 351 San Martín 361 ó en La Plata, 47 667.—BRAVO BARROS y Cía. f16

LOS CAMPOS DE RUFINO. La fracción conocida por "La María Teresa", en el departamento Unión, de la provincia de Córdoba, pedanía San Martín, sobre el deslinde con la provincia de Santa Fe y próxima á la de Buenos Aires. A 10 cuadras al Norte de la estación Leguizamón, con cuyo pueblo linda, á legua y media al Este de Salas y á igual distancia al O. de Rufino (todas del F. C. P.) 681 hectáreas de campo, apto para toda aplicación rural, actualmente dedicado á ganadería. Venta en un lote. Base $ 160 la hectárea, debiendo continuar el comprador con una hipoteca de 60.000 pesos á 5 años de plazo, con garantía hipotecaria y 9 o|o de interés por semestres adelantados, pudiendo chancelar después de los tres años.

EL MARTES 5 de Marzo, á las 3, en nuestro hall, 351 San Martín 361. Linda por todos sus rumbos con el resto de la colonia Gertrudis. Alambrados propios de 6 hilos en todo el perímetro, dividido en dos potreros, casa en barro, de 5 piezas y dependencias, con cielos rasos y pisos de madera. Lo ocupa don Rodolfo Lastra, con contrato hasta Octubre 12 del corriente año, á razón de $ 0.50 la hectárea. En los alrededores pagan para agricultura, el 35 o|o de la cosecha. Se visitan por Rufino ó por Leguizamón. Desde esta última la inspección puede hacerse á pie. Títulos perfectos. Informes y planos, 351 San Martín 361.—BRAVO BARROS y Cía. m3

V. S. LOBATO & Cía.

Las ventas de HOY

EN SAN MARTIN — Casa calle San Lorenzo 231, con adoquinado pago. A 1 cuadra del tranvía. Tiene 10 varas por 50; sala, escritorio, 3 habitaciones, sótano, baño, etc. Base 12.000 pesos, con 9.000 á plazos.
A las 3.30.

PINTO 3771, entre Manzanares y Jaramillo. — Casita de 2 piezas, baño, etc., en 10 varas por 20. Base $ 5.000, en hipoteca hasta Diciembre.
A las 3.30.

DEFENSA 1065 esquina Humberto I 403|25—Judicial. Con regular edificio. 10 1|3 varas por 33 1|4. Base $ 54.342.96.
A las 4.

POZOS 650|54 entre Chile y Méjico—10 varas por 50. A una cuadra de Entre Ríos. Edificio antiguo. Base $ 40.000, con 25,000 á 5 años de plazo.
A las 4.30.

AGUIRRE entre THAMES y GODOY CRUZ — A 3 cuadras de Triunvirato. 10 varas por 37. Base $ 22 v. c. Mitad al contado y mitad á un año.
A las 4.30.

LORIA 1535 entre Constitución y Pavón — Con adoquinado pago. 11 varas por 48, con edificio viejo. Base $ 10.000 en hipoteca y el excedente mitad al contado y mitad á un año.
A las 5.

V. S. LOBATO & Cía.

AVISOS NUEVOS

PASAJE SAN CARLOS 21 Y 23. A 30 metros de la iglesia de San Carlos y á una cuadra de Rivadavia. Barrio muy progresista y bien edificado. Dos casas, una alta y otra baja, edificación sólida que puede mejorarse con un gasto insignificante. Son casas especiales para renta. Base pesos 18.000. Título perfecto. Ad corpus.
EL DOMINGO 10 de Marzo á las 4. Mide 9.55 varas por 37.25. Cada casa se compone de sala, 3 piezas, una en altos, cocina y w. c. Tiene cielos rasos de yeso, pisos de pino tea, patio de baldosas, aguas corrientes, etc. Seña 8 o|o. Comisión 2 o|o. Informes, San Martín 48.—V. S. LOBATO y Cía. m3

MONTE DINERO 354, ENTRE Miriñay y Olaya, con adoquinado al frente, á 5 cuadras del bulevar Corrientes y á una de la avenida Warnes. Barrio muy progresista, totalmente edificado. Una linda casita recién terminada. Base, 15,000 pesos, incluso una hipoteca de $ 7.000 al 9 o|o hasta el 24 de Agosto de 1912. Título perfecto. Ad corpus.
EL DOMINGO 10 de Marzo á las 3. Mide 10 varas por 50.00. La casa tiene verja de material y hierro al frente y se compone de 3 dormitorios, comedor que cuadra el patio, 2 piezas más, baño, cocina y w. c., cielos rasos de yeso, pisos de pino tea, puertas de cedro, patio de mosaico, galería sobre columnas de hierro, pozo con bomba, etc. El adoquinado es á cargo del comprador y se paga por mensualidades de 66.80 pesos cada una. Seña 8 o|o. Comisión 2 o|o. Informes, San Martín 48.—V. S. LOBATO y Cía. m3

JUDICIAL — EN FLORES— Directorio 3423 entre Rivera Indarte y Pedernera. Una casita muy bien situada, á 4 cuadras de Rivadavia y de la plaza é Iglesia. Base 12.800 pesos. Orden del señor juez doctor Jerónimo Balarino, secretaría doctor Carlos D. Bollini en el juicio ab intestato de don Adolfo Diego Medrazo. Títulos perfectos.
EL DOMINGO 17 de Marzo á las 4. Mide 17.45 metros de frente por 14.72 de fondo (20.15 varas por 17). Tiene dos salas al frente, 2 dormitorios, 1 pieza chica, cocina y w. c., jardín, parrales y aljibe con bomba, cielos rasos de yeso, carpintería de cedro, pisos de pino tea, patio y corredores de baldosa y mosaico, aguas corrientes, luz eléctrica sobre la avenida Directorio, etc. Seña y á cuenta de precio 8 o|o. Comisión 2 o|o. Informes, San Martín 48.—V. S. LOBATO y Cía. m3

EN FLORES — TANDIL 2743 entre Culpina y Lafuente. Lujosa y central Edificación moderna, muy sólida y hecha toda con materiales de primera clase. Es una propiedad que está lista para entrar inmediatamente á habitarla. Está muy bien situada, á una cuadra del bulevar Directorio con tranvía, y á igual distancia de Varela, adoquinada. Base $ 18.000. Al contado. Título perfecto. Ad corpus.
EL DOMINGO 10 de Marzo á las 4.30. Mide 10 varas por 65. El edificio tiene frente imitación piedra con gran balcón y se compone de sala, 3 dormitorios, comedor que cuadra el patio, otro dormitorio más chico, cuarto de baño revestido de baldosas blancas, cocina y w. c., para servicio. Cielo rasos de yeso (decorados en la sala, comedor y galería) pisos interiores de pino tea, galería de material con columnas de hierro en el primer patio, carpintería de cedro, patios de mosaico, balaustrada en el segundo patio que lo divide del fondo, pileta de portland para lavar, aguas corrientes, glorieta con piso de madera, etc. Puede visitarse. Seña 8 o|o. Comisión 2 o|o. Informes, San Martín 48.—V. S. LOBATO y Cía. m3

CASAS

*PINTO 3771 ENTRE MAN*zanares y Jaramillo. Una casita bien ubicada; á una cuadra de Republiquetas adoquinada y á 7 al Sur de Cabildo. Barrio nuevo muy edificado. Base, $ 5.000, todo en hipoteca al 9 por ciento hasta Septiembre de 1912. Título perfecto.
EL DOMINGO 3 de Marzo, á las 3.30 de la tarde. Mide 10 varas por 20 y el edificio se compone de dos piezas con galería de material, cuarto de baño revestido de baldosas blancas, cocina y w. c. Cielos rasos de yeso, pisos interiores de pino tea, celosías de cedro, galería y patio de mosaico, pozo con bomba, verja y puerta de hierro al frente, etc. Seña, 8 por ciento. Comisión, 2 por ciento. Informes, San Martín 48.—V. S. LOBATO y Cía. f25

*LORIA 1535 ENTRE CONS*titución y Pavón, con adoquinado pago al frente Un terreno con edificio viejo. Muy bien ubicado, á una cuadra del bulevar Garay y á 3 de Boedo. El terreno por sus dimensiones y la importancia del barrio se presta para edificar en él una buena casa de familia. Base, $ 10.000, todo en hipoteca al 8 o|o, que vence el 31 de Julio de este año, prorrogable por un año más, pudiendo abonarse el excedente mitad al contado y mitad á 1 ó 2 años de plazo, con 8 o|o. Título perfecto. Ad corpus.
EL DOMINGO 3 de Marzo, á las 5. Mide 11 varas por 48 en un costado, 47 en otro y 11.25 en el contrafrente. Tiene un edificio sin importancia compuesto de 4 piezas. Seña, 8 por ciento. Comisión, 2 por ciento. Informes, San Martín 48.—V. S. LOBATO y Cía. f25

EN SAN MARTIN — SAN Lorenzo 231. Con adoquinado pago al frente. Una casita nueva, muy bien situada. A 4 cuadras de la plaza y á una del tranvía eléctrico de Lacroze. Barrio totalmente edificado. Base, $ 12.000 pudiendo cargar el comprador con una hipoteca de $ 9,000 á favor de La Positiva y que se cancela por mensualidades de $ 150 cada una por amortización é intereses. El saldo al contado. Título perfecto. Ad corpus.
EL DOMINGO 3 de Marzo, á las 3.30 de la tarde. Mide 10 varas de frente por 50. El edificio tiene frente imitación piedra con dos balcones y se compone de sala, escritorio, 3 dormitorios, sótano, una piecita para baño, cocina y w. c. Cielos rasos de yeso, pisos de pino tea, galería de mosaico, puerta de calle de cedro, agua corriente, etc. Seña, 8 por ciento. Comisión, 2 por ciento. Informes, San Martín 48.—V. S. LOBATO y Cía. f25

UN NEGOCIO INTERESANTE—La quinta La Carolina, en Wilde, F. C. Sud, á dos cuadras al SE. de la estación, con frente á la vía del ferrocarril y á 4 al NE. del camino de automóviles á La Plata, Avenida General Mitre y del tranvía eléctrico, con frente al camino á Quilmes que está adoquinando y cuyas obras ya se encuentran á la altura de la estación Sarandí. Son 80.000 v. c., que se venderán en un solo lote, con la gran casa-habitación, un amplísimo galpón, cocheras y demás mejoras. Se trata de un buen negocio que puede encararse bajo diversos aspectos de los cuales sería el más interesante, la reventa en mensualidades, subdividiendo el terreno en pequeños lotes para lo que se presta especialmente por su forma, ubicación y dimensiones. Base, $ 80.000, debiendo el comprador tomar á su cargo, en las condiciones en que fué constituída, una hipoteca de $ 5.000 drs. equivalente á $ 36.000 al 8 por ciento hasta Diciembre de 1911, cancelable si el comprador así lo desea, pudiendo abonar el excedente mitad al contado y mitad á una ó dos años de plazo con 7 por ciento. Título perfecto.
EL MARTES 5 de Marzo, á las 4, en nuestro salón de ventas, San Martín 48. Mide 100 varas de frente por 200 de fondo, con calles listas para abrir. La casa-habitación sólidamente construída y en perfecto estado, se compone de vestíbulo, 3 salas al frente, gran comedor, 6 dormitorios, dos baños, cocina y w. c. En cuerpo separado, billar, un dormitorio, cochera, casa para el quintero compuesta de 4 piezas y cocina y un gran galpón de material con 4 piezas. La casa tiene celosías de cedro al frente y metálicas en las ventanas, cielos rasos de yeso, pisos de pino tea, patio de baldosa, galería, instalación de gas acetileno. Tiene entrada para carruajes, jardín al frente, huerta con toda clase de verduras, molino con cañerías en toda la casa, etc. Puede visitarse. Seña, 8 por ciento. Comisión, 2 por ciento. Informes y planos, San Martín 48.—V. S. LOBATO y Cía. 123

*CENTRAL — A UNA CUA*dra de Entre Ríos. A 5 años de plazo. Pozos 650|54, entre Chile y Méjico. Con pavimento de asfalto. Una propiedad antigua en terreno amplio, especial para una construcción de renta. Situación importante, por su proximidad al bulevar Entre Ríos que favorece grandemente el desarrollo del barrio uno de los más solicitados y mejor edificados de esa zona. Base $ 40.000, pudiendo dejarse $ 25.000 en hipoteca, á 5 años de plazo con 8 o|o. Título perfecto. Ad corpus.
EL DOMINGO 3 DE MARZO, á las 4.30. Mide 10 varas por 50. El edificio se compone de sala, comedor, 4 dormitorios, 2 cocinas de material y una de madera, w. c. y gallinero. Cielo rasos de yeso, pisos de pino tea, patio de baldosa, parral, cloacas, aguas corrientes, etc. Seña 8 o|o. Comisión 2 o|o. Informes, San Martín 48. — V. S. LOBATO y Cía. 123

BULEVAR BELGRANO — Al lado de esta importantísima avenida y á 4 cuadras de Rivadavia y de la plaza y estación 11 de Septiembre, Rioja 419, 21, 23, entre Belgrano y Venezuela. Con edificio viejo. Un terreno con amplio frente, especial por su espléndida ubicación, en un barrio de actividad, movimiento y progresos diarios, para una construcción de renta. Base pesos 32.000, mitad al contado y mitad á un año de plazo, con interés de 8 por ciento anual. Título perfecto. Ad corpus.
EL DOMINGO 10 de Marzo, á las 3. Mide 1332 varas por 17.75, en un costado y 15.75 en el otro. Tiene un edificio viejo sin importancia, compuesto de dos salones de negocio, 5 piezas, cocina y w. c. Seña 8 por ciento. Comisión 2 por ciento. Informes, San Martín 48.—V. S. LOBATO y Cía. m1

MUY ELEGANTE — Al lado del bulevar San Juan, Pozos 1130, entre San Juan y Humberto I. Con adoquinado pago al frente. Una casa moderna, edificada en dos plantas; alta y baja, muy buena construcción, sólida, confortable y de buen gusto. Ubicación de primer orden, en un barrio que numerosas propiedades nuevas, mejoran y valorizan constantemente. Base pesos 27.000, incluso una hipoteca de 20.000 cédulas argentinas, con las que puede cargar el comprador tomándolas á estilo de plaza. Título perfecto. Ad corpus.
EL DOMINGO 10 de Marzo, á las 5. Mide 10 varas por 20. El edificio tiene frente imitación piedra con dos balcones con celosías metálicas y está constituído por zaguán con zócalo de mayólicas, vestíbulo con vidrieras de cristales ingleses, sala, antesala, comedor, un dormitorio, baño revestido de mosaicos blancos y cocina con económica en la planta baja; en altos, hall, 3 dormitorios, terraza, 2 piezas de servicio, baño y w. c. Cielos rasos de yeso, pisos interiores de pino tea, de mosaico en el zaguán, vestíbulo, patio y galerías, puerta de calle y cancel de cedro, así como la escalera que conduce á la planta alta, luz y campanillas eléctricas, aguas corrientes, cloacas, etc. Puede visitarse de 3 á 5. Seña 8 por ciento. Comisión 2 por ciento. Informes. San Martín 48.—V. S. LOBATO y Cía. m1

Dos propiedades centrales

HOY

DEFENSA 1065 esquina Humberto I

A LAS 4 - Orden Judicial

POZOS 650|54 á 1 cuadra de E. Rios

A LAS 4.30 - A Plazos

V. S. LOBATO & Cía.

JUDICIAL—DEFENSA 1065 esquina Humberto Io. 403|425, frente á la plaza Dorrego. Esa importante esquina, apropiada por sus buenas medidas y su importante ubicación para una propiedad de renta. El movimiento comercial del barrio, siempre en aumento asegura alto interés al capital que allí se invierta. Una casa de varios pisos con negocios en la planta baja y departamentos para familias, en los altos tendría siempre buenos inquilinos. Base, $ 54.342.96. Título perfecto. Orden del señor juez doctor Roberto Repetto, secretaría del doctor M. Mackinlay Zapiola, en la sucesión de doña Adela Ratto. Por orden judicial la escritura se otorgará por la oficina del señor Francisco Larguía. Título perfecto garantido.
EL DOMINGO 3 de Marzo, á las 4 de la tarde, en la misma propiedad. — Mide 8.25 metros (10 1|3 varas) de frente á la calle Defensa por 28.79 metros (33 1|4 varas) sobre Humberto I con un martillo á favor de 14.72 metros por 6.06, (17 varas por 7). Sup. 346.87 m. c. (463 v. c. 47). Tiene un edificio que está en buen estado y compuesto de salón de negocio con piso de mosaico en la esquina y el resto un gran salón con varias divisiones. Es aparente para depósito ó talleres.
8 o|o á cuenta de precio. Comisión 2 o|o. Informes, San Martín 48.—V. S. LOBATO y Cía. f3

CANGALLO 4354 *ENTRE* Pringles y Yatay. Con adoquinado pago al frente. Una casa-habitación, recién terminada, amplia, muy cómoda y construída con materiales todos de primer orden. Está preparada para altos. Ubicación interesante, á 3 cuadras de los bulevares Corrientes y Díaz Vélez, y á 5 de Rivadavia. Barrio nuevo, muy bien edificado. Base pesos 25.000, mitad al contado y mitad á un año de plazo, con 8 por ciento de interés. Título perfecto. Ad corpus. Llave en mano.
EL DOMINGO 10 de Marzo, á las 3.30. Mide 10 varas por 50. El edificio es preparado para altos, tiene frente imitación piedra con gran ventana-balcón y se compone de zaguán de entrada con zócalo de mármol blanco, vestíbulo con vidriera de cristales ingleses, sala, comedor, 5 dormitorios, baño revestido de mosaicos blancos, pieza de servicio, cocina, w. c. y dos piezas en altos. Tiene cielos rasos de yeso, pisos interiores de pino tea, carpintería exterior de cedro, zaguán, vestíbulo y patios y galerías de mosaico, pozo semisurgente con bomba, instalación de gas, etc. Puede visitarse en cualquier momento. Seña 8 por ciento. Comisión 2 por ciento. Informes, San Martín 48.—V. S. LOBATO y Cía.

AGUIRRE ENTRE THAMES y Godoy Cruz. Terreno de interesantes medidas y bien ubicado, próximo á dos grandes bulevares; á 3 cuadras de Corrientes y de Rivera. Está entre edificios, tiene adoquinado pago y vereda y lo rodean las construcciones nuevas que forman ese barrio, siempre progresando y en constante valorización. Base, $ 22 v. c. El pago puede hacerse mitad al contado y mitad á un año con 6 por ciento de interés. Título perfecto.
EL DOMINGO 3 de Marzo, á las 4.30 en el mismo terreno. Mide 10 varas de frente al NE. por 37.70 varas de fondo. Superficie, 377 varas cuadradas. Linda con la casa número 1066 y tiene cerco de ladrillos. Seña, 8 por ciento. Comisión, 2 por ciento. Informes, San Martín 48.—V. S. LOBATO y Cía. f25

EN MAR DEL PLATA — LO más interesante: frente mismo á la Capilla "Stella Maris", en la loma del Torreón. A 3 cuadras de la explanada. Frente al chalet de Christophersen y rodeado de palacios. La esquina de Viamonte y Almirante Brown. A 60 metros del bulevar Colón, en 3 espléndidos lotes. Base $ 30 v. c., pudiendo pagarse el importe, la mitad al contado y mitad á 6 meses con 8 o|o de interés. Título perfecto. Escrituras por la oficina del señor Prudencio Lavista, en Buenos Aires ó Eliseo Parada en Mar del Plata.
EL DOMINGO 10 de Marzo á las 11 a. m. en los mismos terrenos. El lote esquina mide 14 varas de frente á Brown por 30 á Viamonte; los dos lotes linderos, con frente á Brown, tienen 12 varas por 30, cada uno. Superficies 420 varas cuadradas la esquina y 360 v. c. los lotes. Son parte de la manzana 210. Seña 8 o|o. Comisión 2 o|o. Informes y planos, San Martín 48 y en la sucursal en Mar del Plata.—V. S. LOBATO y Cía. f24

TERRENOS

EN MAR DEL PLATA — LA esquina más importante: frente á la plaza Colón. Entre notables construcciones y sobre el bulevar de mayor movimiento, que ostenta los más lujosos chalets y hermosos palacios. Bulevar Colón y calle Arenales: esa esquina, dividida en 3 lotes de muy interesantes medidas. Al lado del bulevar Marítimo, frente al chalet de Tornquist y con vista al mar. Venta sin base, pagadero el importe: mitad al contado y mitad á un año, con 8 o|o de interés. Título perfecto. Escrituras por la oficina del señor Prudencio Lavista, en Buenos Aires ó Eliseo Parada, en Mar del Plata.
EL DOMINGO 3 de Marzo á las 4.30 p. m. en los mismos terrenos. Miden: el lote esquina 20 varas al bulevar Colón por 25 á la calle Arenales; superficie 500 varas cuadradas; los otros dos lotes, unidos y linderos á la esquina, 12.50 varas cada uno, de frente á Arenales, por 20 varas de fondo; superficie 250 v. c. cada uno. Seña 8 o|o. Comisión 2 o|o. Otros informes y planos San Martín 48 ó en la sucursal en la rambla de Mar del Plata.—V. S. LOBATO y Cía. m1

25 LOTES en AVELLANEDA A plazos. Entre el dock Sur y la ciudad de Avellaneda. A 4 cuadras de la calle Roca y á 7 de la avenida Mitre con los tranvías 21 y 22 de plaza de Mayo. Dan frente á la calle Olavarría y algunos lotes con contrafrente al arroyo Maciel. Están rodeados de edificación y tienen gran porvenir, por su importancia, siempre en aumento, de la populosa ciudad de Avellaneda. Se prestan para toda clase de construcciones y algunos de ellos, por la amplitud de sus medidas y por la ubicación, son inmejorables para fábricas. Base, $ 2 v. c., pudiendo pagarse el importe tercera parte al contado, tercera á 6 meses y tercera parte á un año, sin interés. Título perfecto. Posesión inmediata. Escrituras por la oficina del señor José Escertier.
EL DOMINGO 10 de Marzo á las 4 en los mismos terrenos. Todos los lotes tienen 11.55 varas de frente por 40 hasta 100 varas de fondo. Superficies desde 450 á 1.100 varas cuadradas. Son conocidos por terrenos de Bassi. La luz eléctrica y las aguas corrientes llegan hasta muy cerca de ellos. Del tranvía que por la calle Pintos unirá el dock Sur con Avellaneda, distarán sólo dos cuadras y media. Seña 8 o|o. Comisión 2 o|o. Informes y planos San Martín 48.—V. S. LOBATO y Cía. f28

*EN MARTINEZ — UNA frac*ción para subdivir. A plazos, 25,000 varas en ubicación de gran porvenir donde la especulación es de seguro buen resultado, como lo prueban las brillantes ventas en lotes realizadas en los terrenos vecinos. Sobre el camino á San Fernando, también conocida por avenida de la Tahona, formando esquina á la calle Pueyrredón. Frente á la casa de negocio de Salvi. Lindando con la Villa Escalada y á poca distancia de la avenida Santa Fe. Base pesos 1.20 la v. c., pudiendo pagarse el importe, tercera parte al contado, tercera parte á 3 meses y tercera parte á un año, con pagarés hipotecarios y 8 o|o de interés anual. Título perfecto. Posesión inmediata.
EL JUEVES 14 de Marzo á las 4 en nuestro salón de ventas, San Martín 48. El terreno tiene 131.74 varas de frente al camino real á San Fernando por 169.16 varas de fondo y frente á Pueyrredón, 175.09 varas en un costado y 136.91 en otro; todo lo que forma una superficie de 23,027.47 varas cuadradas. Visítese, para convencerse de la oportunidad del negocio y del óptimo resultado que luego se obtendría. Seña 8 por ciento. Comisión 2 por ciento. Otros informes y planos, San Martín 48.—V. S. LOBATO y Cía.

Arturo Barros y Cía.

HOY

EN FLORENCIO VARELA— sobre el andén de la estación. 12 lotes de terreno con frente al bulevar General Belgrano hoy San Martín y al bulevar General Belgrano, con empedrado y con superficies que varían entre 300 y 500 varas cuadradas. Llamamos la atención sobre esta venta, pues Florencio Varela es uno de los pueblos que se destacan por sus adelantos y por ser el más alto del Sud. Los terrenos que ofrecemos son los de mayor porvenir y valor de la localidad por su excepcional ubicación y que dadas las facilidades de pago, se colocan al alcance de todos. Sin base. A tanto la vara cuadrada. Pagaderos: 1|4 parte al contado y el resto á 6, 12 y 18 meses, con pagarés hipotecarios y 8 o|o. de interés.
El DOMINGO 3 de Marzo, á las 4 p. m., en los mismos terrenos. Título perfecto. Seña 8 o|o. Comisión 2 o|o. Informes, San Martín 50.—Arturo Barros y Cía. f24

77 LOTES DE TERRENO Y una casa-quinta en Quilmes. Conocida por la quinta del doctor Casariño. Sin base. A 30 meses de plazo. Pronto detalles.
EL DOMINGO 24 DE MARZO, á las 3 p. m., en los mismos terrenos. Pidan planos. San Martín 50.—Arturo Barros y Cía. f26

*DORREGO 530 entre ROD*ney y Otero. Cómoda casita á solo 3 cuadras del bulevar Triunvirato y á una del Parque Los Andes. Rodeada de edificación moderna y barrio de grandes adelantos. Consta de 3 piezas, cocina, cuarto de baño, pozo con bomba y demás comodidades, en terreno de 10 varas de frente por 53 de fondo. Base $ 10.000 con deducción de una hipoteca de $ 6.000 con el 10 o|o de interés, á vencer el 3 de Enero de 1914. con la que cargará el comprador, el resto al contado. Las llaves á la vuelta Leiva 4436.
EL DOMINGO 10 de Marzo, á las 3.30 de la tarde, en la misma propiedad. Título perfecto. Seña 8 o|o. Comisión 2 o|o. Informes, San Martín 50.—Arturo Barros y Cía. m2

H. Cook de Torres y Cía.

HOY REMATAREMOS, á las 5 p. m. como judicial, la propiedad esquina de Añasco y Monte Dinero. Base 3000 pesos al contado y mitad á plazo, sin interés.—H. Cook de Torres y Co., 234 Maipú.

JOSE CONTI

Bella Vista, F. C. P.

25 - LOTES IDEALES - 25

Para la construcción de buenas casas-quintas, como las que los rodean. A 2 cuadras de las estaciones

LACROZE Y PACIFICO

HOY en 80 mensualidades

Con BASE de 10 pesos por mes

Tren gratis de Retiro á las 3, parando en Palermo á las 3.10.

EN BELLA VISTA, F. C. P. á 35 minutos de Palermo, 25 lotes llenos de árboles, entre casas-quintas y mansiones lujosas como las de los señores Garrido (calle en medio con los terrenos), Santa María (á una cuadra), Caburey (lindando con ellos), etc. Frente á calles que con sus frondosas arboledas ofrecen el aspecto más encantador y pintoresco propio de las residencias más aristocráticas. Distan dos cuadras exactas de la estación del F. C. P. al SE. y una del tranvía Lacroze con frente á las calles Billinghurst, Retiro y Moreno. Dimensiones lindísimas, 10 por 30 á 60 varas de fondo, que se venderán con opción amplia para que los compradores puedan tomar el terreno que deseen para la construcción de sus casas-quintas. Venta en 80 mensualidades sin interés entregando los compradores 3 mensualidades de seña en el acto del remate y 3 más al retirar la libreta. Las restantes se abonarán del 1o. al 10 de cada mes comenzando en Abril. Títulos perfectos que se otorgarán al concluir de pagar 40 mensualidades por ante lo escribanos señores Ferrando y Rotta. Cangallo 770. Creemos que el mejor elogio es recomendar una visita á los terrenos y sus contornos para apreciar su ubicación valiosa.
EL DOMINGO 3 de Marzo, á las 4, con base de $ 10 cada lote, tren expreso gratis del Retiro á las 3, parando en Palermo, á las 3.10. Planos, Bolívar 189 ó en los terrenos.—José Conti. f22

*DORREGO ENTRE TRIUN*virato y Lemos. Espléndido terreno. Mide 10v06 á la Avenida Dorrego por 89v70 al N. y 102v53 al S. Superficie, 937 v. c. Venta liberal, sin base, á tanto la vara cuadrada y á plazos. Dista media cuadra del Parque de los Andes. Las numerosas líneas de tranvías que convergen hacia la estación Lacroze, cruzan inmediatamente al terreno en venta, encontrándose entre las avenidas de importancia que rodean la esquina, la de Rivera con tranvías á todo rumbo de la ciudad. En las condiciones de venta está comprendida una deuda de $ 6.500 á un año y medio de plazo con el 8 y 1|2 por ciento de interés, el excedente al contado.
EL DOMINGO 3 de Marzo, á las 4.—José Conti. f24

80 LOTES EN URQUIZA, A 3 cuadras del tranvía 96. El mejor terreno de la localidad en 80 meses.
EL DOMINGO 31 de Marzo á las 3. Planos, Bolívar 189.—José Conti. f14

*EN BELGRANO — EL BA*rrio aristocrático de la capital que desarrolla su edificación valiosa y moderna al par que variada y atrae la población mejor por sus progresos crecientes y modernos valorizando á diario enormemente sus inmuebles.
EL DOMINGO 10 de Marzo á las 5 venderé la esquina General Paz y Estecó que mide 11 por 36 metros. Superficie 435 v. c. Terreno Palpa entre Cabildo y Arcos de 10 varas de frente al O. por 49 metros de fondo. Sin base, á tanto la vara cuadrada. Seña 8 o|o y 2 o|o de comisión. Planos y datos, Bolívar 189.—José Conti. m2

VILLA DEVOTO — 19 Lotes en 80 meses. Avenida Chivilcoy, Tinogasta y Bahía Blanca. A 3 cuadras de la estación y tranvía 86. Base pesos 20 por mes.
EL DOMINGO 17 de Marzo, á las 4.30.—José Conti. f27

*GENERAL URQUIZA, á lin*dos lotes de terreno á plazos. Ubicados calle Manuela Pedraza esquina Colodrero, ó sea á dos cuadras de la Avenida Triunvirato y á 4 de la plaza y tranvías eléctricos. Base $ 5 v. c. Constan de 340 á 400 v. c. y se venderán con opción. Escrituras perfectas que se otorgarán por el escribano Marchese. Seña, 8 por ciento y 2 por ciento de comisión.
EL DOMINGO 3 de Marzo, á las 5.—José Conti. f24

AVENIDA RIO de JANEIRO entre Días Vélez y Potosí, al lado del número 669. Notable terreno por su ubicación y dimensiones que se prestan para la edificación de buenas casas de renta ó habitación. Base, pesos 25 la vara cuadrada. Forma de pago: pesos 8604 en hipoteca al 17 de Febrero de 1913, con el 7 o|o de interés, el excedente al contado. Mide 10 varas de frente al Oeste por 54 varas en un costado y 56 en el otro. Superficie 554 varas cuadradas. Títulos perfectos. Seña 8 o|o y 2 o|o de comisión.
EL DOMINGO 10 de Marzo, á las 4, lo venderé.—José Conti.

CASITA EN PALERMO — calle Gorriti 1715 entre Uriarte y Godoy Cruz á 3 cuadras exactas de la avenida Córdoba con varias líneas de tranvías á todos rumbos. Base $ 3.500, ad corpus. Edificio: una pieza de material, 2 de madera, adoquinado pago. Renta $ 40 mensuales. Títulos perfectos. Seña 8 o|o y 2 o|o de comisión.
EL DOMINGO 10 de Marzo á las 3.30. Datos, Bolívar 189.—José Conti. m2

*AREVALO 1352 ENTRE Gua*yanas y Cabrera, ó sea á 1 cuadra de la avenida Rivera y por lo tanto con tranvías eléctricos al lado. Mide 10 varas de frente al E. por 53v60. Edificio: 4 piezas, 2 chicas, cocina, pozo semisurgente, w. c., etc. Barrio de progreso constante y de valorización inmediata. Base pesos 10.000. Seña, 8 por ciento y 2 o|o de comisión. Datos, Bolívar 189.
EL DOMINGO 10 de Marzo á las 4.—José Conti. m2

*CASA EN URQUIZA DE PO*co precio y á plazos, calle Griveo 2476 entre Sud América y Zamudio. Mide 10 varas de frente por 22v73. Edificio: 2 piezas, cocina, galería, etc. Adeuda 58 mensualidades de $ 23. El excedente al contado. Base pesos 4.000. Seña 8 o|o y 2 o|o de comisión.
EL DOMINGO 10 de Marzo á las 4.—José Conti. m2

URQUIZA — 2 TERRENOS en 40 mensualidades sin interés. Ubicados calle Griveo (continuación de Monroe) entre Caracas y Gavilán, á 2 cuadras del tranvía 96, lotes 36 y 37, manzana 15. Miden 10 varas de frente por 57v73 de fondo. Títulos perfectos por ante los escribanos Wright y Gamboa, avenida de Mayo 733, 2 mensualidades en el acto del remate y 2 al retirar el título provisional. Comisión 2 o|o. Planos, Bolívar 189.
EL DOMINGO 10 de Marzo á las 4.30 con base de $ 3 la vara cuadrada.—José Conti. m2

VILLA DEVOTO

19 LOTES NOTABLES

Avenida Chivilcoy, Bahía Blanca y Tinogasta, en 80 meses.

EL DOMINGO 17 DE MARZO, A LAS 4.30 p. m.

JOSE CONTI.

V. Virginillo

ALVAREZ THOMAS Y EL Cano, frente á esta importante avenida, precioso terreno 370 v. c. con tranvías 96, 97 y 33; entre edificios; paraje alto, en 40 meses de plazo. Base, $ 10 vara cuadrada.
EL DOMINGO 3 de Marzo, á las 4.30 de la tarde. Unico desembolso: 3 meses. Informes, San Martín 23 ó Giribone 9. f29

ALVAREZ THOMAS y ACHA á una cuadra, preciosa casa moderna, á una cuadra del tranvía 96 y de la Avenida Triunvirato, calle Ballivián núm. 2224, entre Lugones y Urdinarrea. Consta de 4 piezas, baño, cocina, galería y demás en 117 mensualidades. Base al contado 200 $.
EL DOMINGO 3 de Marzo, á las 3 de la tarde. f29

*CHARLONE Y CHORROA*rín, precioso terreno 10x35. Base, $ 6 vara cuadrada, á plazos, á una cuadra del tranvía 96.
EL DOMINGO 3 de Marzo, á las 3.30 de la tarde. Venta forzosa. Informes, V. Virginillo, San Martín 23. f29

A. Rodríguez Ortiz y Cía.

San Antonio 843, Barracas, U. T. 734, Barracas

EN AVELLANEDA — "LA Mosca", paraje conocido por este nombre. Un lote de terreno, calle Santiago del Estero, casi esquina avenida Galicia, de dimensiones codiciadas, 10 por 46.10 varas á una cuadra de Pavón toda adoquinada y con dobles vías del tranvía eléctrico del Sur número 102 entre plaza Mayo y Temperley, terrenos altos y en donde no queda un solo lote sin edificar, la venta se hace forzosa por separación de condominio y por lo que exceda á la base de 5 pesos vara.
EL DOMINGO 3 de Marzo sobre el mismo á las 5 p. m. Más datos á nuestro escritorio. f27

*EN BARRACAS — CASA re*gia calle San Antonio 834. Terreno de 618 varas, 9 piezas á todo costo. Base $ 9.000 pesos.
EL DOMINGO 10 de Marzo, á las 5 p. m. Después detalles. f27

EN LANUS — DOS LOTES ideales, calle América del Sud entre Máximo Paz y Chaco. A 5 cuadras de la estación, 3 del tranvía núm. 103, lindando con el tranvía á Villa Industriales y rodeados de modernos edificios. Miden 10 por 30 varas. Sin base. A plazos, con orden de liquidar. Recomiendo visiten los terrenos. Títulos perfectos. Soliciten planos. Seña, 8 por ciento. Comisión, 2 por ciento.
EL DOMINGO 3 de Marzo, á las 4.30. f24

*VILLA DEVOTO — PROPIE*dad flamante en la ubicación más solicitada de esa zona. Griveo 3753, entre Esperanza y San Nicolás. Base, $ 3,000. Mide 10 por 38 varas. Su edificio se compone de dos amplios dormitorios, cocina y w. c. Pisos pino tea, cielos rasos yeso, galería, pozo, etc. Visítese. Títulos perfectos. Seña, 8 por ciento. Comisión, 2 por ciento.
EL DOMINGO 3 de Marzo, á las 4.30. f25

Carlos A. Pronsato

*EN EL PUEBLO ARGERI*rich, F. C. S. al Neuquen. 16 quintas de 5 á 6.000 varas cada una. Frente al vivero regional y al gran surgente, á 40 minutos de Bahía Blanca. Gran remate, á plazos.
EL DOMINGO 17 de Marzo, á las 10.45 … Cuarta parte al contado y el resto en … mensualidades.—Carlos A. Pronsato, O'Higgins 47, Bahía Blanca.

Domingo Marotta

SOBRE PARQUE Patricios— —Una casa, Iguazú y Ambato, compuesta de dos piezas de material, cocina, w. c. y demás servicio, con frente á dos calles, con una superficie de 1600 varas de terreno, sin base.
EL DOMINGO 3 de Marzo á las 5 p. m. v3

TAMBIEN SOBRE PARQUE Patricios—Casa Pipirí 757, compuesta de 4 piezas, 2 de madera y 2 de material, w. c. y otros servicios. Mide varas 8.80 de frente por 47 de fondo. Base 4700 $.
EL DOMINGO 3 de Marzo á las 5.30 p. m. v3

*UN ESPLENDIDO TERRE*no, calle Alzaga entre Chiclana y Metán. Mide varas 12.96 de frente por 31.47 de fondo por un costado y por otro 25.17 contrafrente 14.25. Base 10 $ la vara.
EL DOMINGO 3 de Marzo á las 5 p. m. Comisión 2 o|o. Seña 8 o|o. Informes Inclán 1024.—Domingo Marotta. v3

G. Barbosa y Cía.

EN SAN ISIDRO — TRES hermosas casas recién construídas sobre la avenida Santa Fe (hoy Centenario), entre las de Estanislao Díaz y Perú, con adoquinado, luz eléctrica y tranvía en construcción por su frente. Consta la edificación de cada una de ellas de gran comedor, 2 dormitorios, cuarto de baño, cocina, y demás dependencias, cielos rasos de yeso, pisos pino tea, celosías, instalación de agua corriente, luz eléctrica, espaciosos corredores, jardín y un espléndido frente imitación piedra, hecho con todo gusto sin economías y con materiales de primer orden. Edificada la primera casa en terreno de 503 varas cuadradas, la segunda 458.80 y la tercera 414.20 v. c. Bases para la venta 12.000, 11.000 y 10.000 pesos, respectivamente.
EL DOMINGO 10 de Marzo á las 4 p. m. remataremos estas 3 propiedades sobre las mismas. Títulos perfectos. Escrituras por ante el doctor A. Etcheverry. Seña y comisión 10 o|o. Más datos á G. Barbosa y Cía., Bolívar 171. f28

Francisco Bollo

BERNAL — EN 80 MESES 5 lotes ideales, á 2 y 3 cuadras de la estación, frente á la Compañía de Fósforos.
HOY DOMINGO 3 de Marzo á las 4.30 sobre los mismos. Base 34 pesos por mes. Acto continuo la preciosa casa Ramella y Chiclana, á plazos. Informes, Cangallo 436.

A. Lobato

A PLAZOS — CASA CALLE Convención 3055, Flores.
EL DOMINGO 10 de Marzo, á las 4 de la tarde. Datos á mi escritorio, Alsina 117, U. T. 3977, Avenida. v3

Angel J. Rébora

*2.500 HECTAREAS DE CAM*po especial para agricultura y ganadería, agua superior, sin desperdicio, tierra vegetal, bueno para alfalfar, á 7 kilómetros de Gascón, F. C. P., partido de Adolfo Alsina (Carhué) línea de Bahía Blanca á Castilla, parte del conocido campo La Florida.
EL DOMINGO 31 de Marzo en la estación Gascón, remataré en lotes de 100 hectáreas con opción. Venta liberal, con base uniformada 100 pesos por hectárea; forma de pago: 8 o|o en el acto del remate, más 3 o|o de comisión de venta; 12 o|o á los 30 días al firmarse la escritura; 80 o|o á 4 años, dividido en cuotas de 20 o|o, interés de 7 o|o pago por semestre adelantado y garantía hipotecaria del mismo campo. Posesión inmediata. Para revisarlo, dirigirse en Gascón, al señor Rangone. Después otros detalles. Datos Angel J. Rébora, Av. de Mayo 580, 1o.

Publio C. Massini & Cía.

HOY

EN LAS MISMAS PROPIEDADES

Hora	Ubicación	Base
2.30	En Olivos — Con frente al bulevar Cabildo. 60 lotes en mensualidades.	Sin base á tanto v. c.
4.—	Casa calle Basurco entre Campana y Llavallol.	$ 11.000
3.30	Terreno calle Ladines, entre Llavallol y Campana.	Sin base á tanto v. c.
3.30	Casa en Villa Lugano, calle Zelarrayan casi esquina Pilar.	$ 4.000
3.—	En Santos Lugares. 10 lotes, á plazos.	$ 1.50 v/c.
4.—	Terreno calle Parral entre M. de Andés y Tramway.	Sin base á tanto v. c.
4.30	Casa Nicaragua 374 entre Acevedo y Gurruchaga, á plazos.	$ 31.000

Publio C. Massini & Cia.

LOMAS VERDES DE MORÓN. Avisamos á los compradores de nuestro remate de hace algunos años en ese lugar y que han concluído de pagar sus cuotas mensuales, que se hallan listas las escrituras respectivas, para firmarlas deben pasar á la mayor brevedad posible por las oficinas del escribano señor Agustín Acosta, Chacabuco 91, quien es el encargado de otorgarlas.—Publio C. Massini y Cía. v7m.

CASAS

4 CASAS EN SAENZ PEÑA á dos cuadras de la estación calles Talleres esquina Félix Muñoz, en la manzana 67, lotes 27 al 30. Nuevas, hay casas de negocio y de familia, constan de 3 dormitorios, 2 piezas chicas, y todas las dependencias y las de negocio tienen amplio salón con sótano, 2 habitaciones, baño, cocina y todas las dependencias. Edificadas con materiales de primera calidad, con todas las instalaciones completas de cañerías, molino, etc. Están alquiladas con contrato que vencen desde 7 meses á 3 años. Bases de $ 5.000 á 10.000 pudiendo dejarse de 4.000 pesos á 10.000 en hipoteca por 3 años con opción á más al 9 o|o el excedente al contado.
EL DOMINGO 17 de Marzo á las 3 p. m. en las propiedades. Títulos perfectos. Escrituras ante el señor escribano Cappa, Victoria 642. Seña 8 o|o. Comisión 2 o|o. Informes, San Martín 81.—Publio C. Massini y Cía. f28

NICARAGUA 374, ENTRE Acevedo y Gurruchaga. A sólo una cuadra de la Avenida Gascón y 4 de Santa Fe. Muy buena propiedad en perfecto estado de conservación, construcción de primer orden. Consta de dos salas al frente, vestíbulo, comedor, 3 habitaciones y demás dependencias. El terreno mide 10v30 por 35 de fondo. Renta 150 pesos. Base de venta, 31,000 pesos, debiendo hacerse cargo el comprador de 9.000 $ en cédulas nacionales que reconoce en hipoteca, pagando el excedente al contado.
EL DOMINGO 3 de Marzo, á las 4.30 de la tarde, en la misma propiedad, venderemos esta buena casa que merece visitarse, pudiendo hacerlo en todo momento. Títulos perfectos. Seña, 8 por ciento. Comisión, 2 por ciento. Informes, San Martín 81.—Publio C. Massini y Cía. f15

CHALET FLAMANTE EN EL Tigre. Sobre la calle Liniers con tranvía (que en breve tiempo será eléctrico), perfectamente amueblado, llave en mano, listo para ser estrenado. Ubicación calle Liniers á 3 cuadras del Tigre Hotel entre los chalets de Matos, Chaves, Zavalía, Martínez, Pirovano, etc., dimensiones y base; 17.32 varas de frente por 34.64 de fondo ó sean 600 v. c. de precioso jardín, base de venta $ 35.000, incluyendo todo el mueblaje y pagaderos mitad al contado, mitad á un año, con garantía hipotecaria y 7 o|o de interés anual. Edificación del más puro estilo inglés, dos pisos, materiales de primera clase, concluído, cuidando hasta los menores detalles. Planta baja: hall amplio con graciosa chimenea, comedor, antecomedor, cocina, cuarto de servicio, baño de íd, despensa galería, etc., primer piso, dormitorio principal, cuarto de vestir, dos dormitorios más, baño, guardarropa, etc. Mueblaje, está incluído en la venta, es del mejor gusto y en el arreglo general de la casa se denota una mano artística de indiscutible mérito, todo es importado de la casa Waring Gillow Sted London, flamante y no falta ni el más coqueto visillo, hasta la pieza insignificante de la batería de cocina, ponemos el inventario á disposición de los interesados.
EL MIERCOLES 13 de Marzo á las 3 p. m. en nuestra casa, San Martín 81, venderemos esta propiedad que puede visitarse todos los días y que será entregada al comprador inmediatamente después del remate por si quiere aprovechar el resto de la temporada de verano. Títulos perfectos. Seña 8 por ciento. Comisión el 2 o|o de práctica. Folletos y planos en nuestra casa, San Martín 81.—Publio C. Massini y Cía. f29

Suspendido

AL NORTE. — ECUADOR 1632, entre Juncal y Beruti, á sólo una cuadra de Pueyrredón y dos de Santa Fe. Barrio de familias. Buena casa preparada para altos, muy bien construída con materiales de primer orden, consta de dos salas al frente, dos habitaciones, baño y dependencias, cloacas, aguas corrientes, etc. Venta resuelta con la ínfima base de $ 11.000. Ad corpus.
EL DOMINGO 3 de Marzo, á las 5 de la tarde, en la misma propiedad, venderemos esta buena casa que recomendamos especialmente. Títulos perfectos. Seña, 8 por ciento. Comisión, 2 por ciento. Más datos á nuestras oficinas, San Martín 81.—Publio C. Massini y Cía. f16

EN VILLA LUGANO— Casa calle Zelarrayan casi esquina Pilar. Consta de dos piezas, cocina, cuarto de baño, y w. c., corredor, pisos pino tea, puertas íd, patios de mosaico, cielos rasos, tirantes de fierro con bovedilla revocados, jardín al frente, pozo semisurgente de bomba, verja de fierro, puerta de calle íd. Base $ 4.000 que reconoce en hipoteca con el 8 o|o anual á 5 años de plazo, el excedente al contado.
EL DOMINGO 3 de Marzo á las 3.30 p. m. en la misma casa. Venderemos esta buena casita. Más datos en nuestras oficinas, San Martín 81.—Publio C. Massini y Cía. f25

EN BELGRANO — ECHEVERRIA 2371, entre Superí y Conde: lindo chalet muy bien construído, á una cuadra de la estación Belgrano y casi frente á la plaza Castelli y á 4 cuadras de la Avenida Monroe. Ubicación y barrio inmejorable de familias distinguidas. Edificio de primer orden y con todas las comodidades deseables.

CONSTA

PLANTA BAJA—Jardín al frente con verja de hierro art-nouveau, gran hall de entrada, sala, un pequeño hall, dos comedores con chimenea de roble, antecomedor, cuarto de baño, cocina, antecocina.
PLANTA ALTA—Dos dormitorios, toilette, cuarto de baño, w. c., guardarropa, hall de cristales, magnífico salón de billares, tres dormitorios y cuatro piezas de servicio. En sueno independiente, gruta artística con despensa y comedor de verano, bodega compuesta de tres departamentos, caballeriza con cuatro box, cuartos de servicio, w. c. y salidas de carruajes por la calle Superí. El terreno mide 11.32 por 50 varas de fondo teniendo un martillo á su favor que mide 7.33 por 21.36 varas. Ad corpus. Base de venta, $ 50.000 m|n., pudiendo hacerse cargo el comprador de $ 30.500 en cédulas serie K, en la forma y fecha de plazo y de pesos 12.500 m|n. que reconoce en segunda hipoteca.
EL MIERCOLES 13 de Marzo á las 3 p. m., en nuestras oficinas San Martín 81, venderemos este lindísimo chalet que no necesita elogios ni comentarios, se recomienda por sí solo. Títulos perfectos. Las escrituras deberán otorgarse por ante el escribano Leonardo Ponsati, Rivadavia 714, donde se encuentran depositados los títulos para ser revisados por los interesados. Puede visitarse en todo momento, pidiendo orden en nuestras oficinas. Seña, 8 por ciento. Comisión, 2 por ciento. Informes y más datos, San Martín 81.—Publio C. Massini y Cía. f25

EN VILLA PUEYRREDON. Casa calle Basurco número 2360, entre Campana y Llavallol, y un lote contiguo, á sólo 4 cuadras de la estación Pueyrredón, del F. C. C. B. A. y R. y 5 de la avenida San Martín. Muy buen barrio y muy edificado. Consta de sala, 3 dormitorios, comedor, cocina, baño y w. c. Mide la casa 10 varas de frente por 50 de fondo, teniendo el lote las mismas dimensiones. Construcción de primer orden. Base de la casa $ 11.000, debiendo hacerse cargo el comprador de una hipoteca de $ 5.000 que reconoce á La Positiva, pagadera á 7 años de plazo, el terreno se venderá sin base á tanto la vara cuadrada.
EL DOMINGO 3 de Marzo, á las 4 p. m. en las mismas propiedades, venderemos esta buena casa y lote. Títulos perfectos. Seña 8 o|o. Comisión 2 o|o. Informes y planos en nuestras oficinas, San Martín 81.—Publio C. Massini y Cía. f22

AVENIDA del TEJAR núm. 2468. Barrio de muchos adelantos, todo edificado y con adoquinado, á sólo una cuadra de los tranvías 35, 37 y 34. Construcción de primer orden, recién construída con frente de piedra. El edificio consta de sala, 3 dormitorios, comedor, baño, cocina, w. c. una pieza de servicio, cielos rasos de yeso, aguas corrientes, instalación de gas y luz eléctrica. El terreno mide 16v49 de frente por 35v47 en un costado, 30v98 en el otro y 10 varas en el contrafrente. Base de venta 12.000 pesos. Reconoce una hipoteca á favor del Banco el Hogar Argentino, por 11.750 pesos, de la que se hará cargo el comprador, abonando el excedente al contado.
EL DOMINGO 10 de Marzo, á las 4 p. m. Venderemos esta buena casa, ubicada en lo más lindo de Belgrano. Puede visitarse en todo momento. Títulos perfectos. Seña 8 o|o. Comisión 2 o|o. Informes, San Martín 81.—Publio C. Massini y Cía. f22

TERRENOS

LOS MEJORES TERRENOS de Adrogué. A 9 cuadras al Este de la estación 237 lotes frente á las calles España, Italia, Soler, Castilla y otras. Entre las casas quintas de Capurro, Vattuone, Hunt y otros. En la mejor ubicación de allí, especiales para quintas, en un pueblo de suma importancia, que cuenta con un enorme servicio de trenes que en 25 minutos los transportan al centro. Son terrenos al alcance de todos los bolsillos y son los únicos que quedan disponibles pues, todo está vendido en sus alrededores y en su mayor parte edificados. Base $ 5 por mes el lote á pagarse en 80 mensualidades, dándose la posesión inmediata sin más desembolso que dos mensualidades de garantía en el acto del remate y una más al retirar el título provisional, dándose las escrituras definitivas ante el señor Ramón Passel, cuando hayan sido abonadas 15 mensualidades. 30 o|o de descuento sobre la parte á plazos al que prefiera abonar al contado. Títulos perfectos. Comisión 2 o|o á cargo del comprador.
EL DOMINGO 10 de Marzo á las 2 p. m. sobre los mismos terrenos. Tren gratis de Constitución. Pasajes, planos y más datos en nuestras oficinas, San Martín 81.—Publio C. Massini y Cía. f28

SOBRE el BULEVAR ENTRE Ríos. Dos lindos lotes en la esquina de Tupungato y Monasterio, situación inmejorable á dos cuadras de la estación del F. C. de la P. de Buenos Aires y á una de las avenidas Vélez Sarsfield y Alcorta, con varias líneas de tranvías eléctricos números 24, 39 y 69. Próximo á los bulevares Caseros, y del parque Rivadavia, á sólo 3 cuadras. Espléndida ubicación. El lote de la esquina mide 23.74 varas á Tupungato por 15 varas con frente á Monasterio, el otro sobre esta última, 10.92 por 31.10. Venta sin base á tanto la vara cuadrada.
EL MIERCOLES 6 de Marzo á las 3 p. m. en nuestra casa, San Martín 81. Venderemos estos dos lindos lotes de excelentes dimensiones. Escrituras por ante el escribano Leonardo Ponsati. Títulos perfectos. Seña 8 o|o. Comisión 2 o|o. Planos é informes San Martín 81.—Publio C. Massini y Cía. f27

TERRERO 1320 — ENTRE Dungeness y Vírgenes, á dos cuadras de las Avenidas Boyacá y Gaona. Situación de mucho porvenir, barrio todo edificado. Casa nueva, consta de reja al frente, jardincito, dos habitaciones, comedor, cocina, pieza en altos y dependencias. Edificada en cal, galería de mosaicos, puertas de cedro, etc. Mide 10 varas por 26.76 en un costado y 24.70 en el otro (ad corpus). Base 6.000 pesos, incluyendo una deuda de 83 cuotas de 46 pesos cada una, el excedente al contado.
EL DOMINGO 10 de Marzo á las 3 p. m. en la misma propiedad. Títulos perfectos. Escrituras ante el señor Arnaldo Chaves. Seña 8 o|o. Comisión 2 o|o. Más datos é informes en nuestras oficinas, San Martín 81.—Publio C. Massini y Cía. f28

EN MAR DEL PLATA — En el centro mismo. Calle Santa Fe, entre Belgrano y Moreno, un lote ideal de 12 varas por 30, á 28 varas de la esquina de Belgrano, mirando al mar, frente á los chalets de los señores Parravicini, Cañas, Martínez de Hoz y otros y á 2 cuadras del Bristol. Venta sin base, á tanto la vara cuadrada, á pagarse su importe mitad al contado y mitad á 6 meses de plazo, con pagarés hipotecarios y 7 o|o de interés.
EL DOMINGO 3 de Marzo, á las 11 de la mañana en nuestra sucursal de Mar del Plata, venderemos este terreno, ubicado en el punto más valioso de esa importante ciudad balnearia. Títulos perfectos. Seña 8 o|o. Comisión 2 o|o. Más datos y planos en nuestras oficinas.—Publio C. Massini y Cía. m1

EN MAR DEL PLATA, LA esquina de Paunero y Alberti, 25 á la primera y 35 á la segunda en La Loma del Torreón, con vista al mar. La parte más linda y más pintoresca de esa ciudad balnearia. Venta sin base á tanto la vara cuadrada. Pagadero mitad al contado, mitad á seis meses de plazo con 7 o|o de interés.
EL DOMINGO 3 de Marzo á las 11 a. m. En nuestra sucursal en la rambla Mar del Plata. Venderemos esta lindísima esquina cuya ubicación recomendamos. Títulos perfectos. Seña 8 o|o. Comisión 2 o|o. Informes en nuestras oficinas, San Martín 81.—Publio C. Massini y Cía. f27

EN VILLA DEVOTO — LINDO terreno con frente á la calle Ladines, entre las de Llavallol y Campana. A sólo 4 cuadras de la avenida San Martín con tranvía eléctrico y 5 de la estación Pueyrredón, del F. C. B. A. y R. Paraje alto y dentro de una edificación compacta. Mide 20 varas de frente por 57.73 de fondo. Venta sin base á tanto la vara cuadrada. Pagadero mitad al contado, mitad á seis meses y un año de plazo con pagarés hipotecarios, sin interés.
EL DOMINGO 3 de Marzo, á las 3.30 p. m. Sobre el mismo terreno venderemos este lote muy bien situado. Títulos perfectos. Seña 8 o|o. Comisión 2 o|o. Informes San Martín 81.—Publio C. Massini y Cía. f22

PARRAL ENTRE MENDEZ de Andés y Tramway; buen lote de tereno á seis cuadras de Rivadavia y cuatro de la Avenida Gaona, ambas con tranvías eléctricos; mide 10 varas de frente por 44.97 varas en el costado Norte y 44.11 en el costado Sur y 10.03 en el contrafrente. Barrio inmejorable por su buena edificación, su continuo progreso y su valorización siempre creciente. Venta sin base á tanto la vara cuadrada, pagadero mitad al contado y mitad á seis meses de plazo sin interés.
EL DOMINGO 3 de Marzo, á las 3 de la tarde, sobre el mismo terreno venderemos este precioso lote, cuyas dimensiones se prestan á un sinnúmero de destinos. Títulos perfectos. Seña, 8 por ciento. Comisión, 2 por ciento. Más datos á nuestras oficinas, San Martín 81.—Publio C. Massini y Cía. f16

*EN ITUZAINGO — A 30 mi*nutos del Once, En 80 mensualidades, 5.000 v. c. en 2 lotes de 2.500 varas cada uno. especial para una quinta de veraneo, terreno alto de mucho porvenir, pues con el nuevo subterráneo del F. C. O. Ituzaingó estará á breves minutos del centro. Venta sin base á tanto la vara cuadrada á pagarse en 80 mensualidades sin interés, dándose la posesión sin más desembolso que dos mensualidades en el acto del remate y tres al retirar la libreta. Escrituras á las 24 mensualidades.
EL MIERCOLES 6 de Marzo á las 3 p. m. en nuestra casa San Martín 81. Títulos perfectos. Seña 8 o|o. Comisión 2 o|o. Planos en nuestras oficinas.—Publio C. Massini y Cía. f28

EN SANTOS LUGARES — A tres cuadras de la estación, 10 lotes de dimensiones excepcionales, con frente á las calles Avenida Peña, Xenofonte, Horacio y Séneca. A pocas cuadras de la estación La Villa y de Caseros, frente á la quinta del señor Chiarino. Terrenos altos y de porvenir. Venta resuelta con la ínfima base de $ 1.50 la vara cuadrada, pagadero 3a. parte al contado y el resto en 24 mensualidades, sin interés. Descuento de 10 ojo á todo comprador que abone al contado.
EL DOMINGO 3 de Marzo, á las 3 de la tarde, sobre los mismos terrenos, venderemos estos bien situados lotes, rodeados de edificación y en un pueblo progresista. Escrituras por ante el escribano señor Joaquín F. Blanco. Títulos perfectos. Seña 8 o|o. Comisión 2 o|o. Por planos y más datos á nuestras oficinas, San Martín 81.—Publio C. Massini y Cía. f23

HOY

A la 1.50 p. m., sale el tren de Retiro (nueva)

Para el remate de los

60 LOTES EN OLIVOS

Con frente al Bulevar Cabildo

HOY

PUBLIO C. MASSINI & Cía.

BULEVAR CABILDO — EN Olivos. — Sobre la estación Mitre, á 6 cuadras de Olivos y 5 de Borges. 60 lotes de especiales dimensiones y entre la mejor edificación de ese importante punto. Con frente al bulevar Cabildo adoquinado y con tranvía eléctrico á inaugurarse muy en breve; calles Corrientes, directa á la estación Olivos, Uribelarrea y Córdoba. Dista sólo tres cuadras de la plaza é iglesia; es lo mejor y más valioso de inmediato y gran porvenir. Venta sin base, á tanto la vara cuadrada, á pagarse en 40 mensualidades sin interés, exigiéndose dos mensualidades en el acto del remate y dos más al retirar el título provisional. Las cuotas mensuales deberán abonarse en el estudio del doctor Romero, Florida 465. Las escrituras definitivas se otorgarán por ante el escribano doctor Bécar, una vez pagadas 20 cuotas. Los lotes se entregarán medidos y amojonados.
EL DOMINGO 3 de Marzo, á las 2.30 de la tarde, sobre los mismos terrenos, venderemos estos 60 lotes cuya ubicación, es su mejor elogio. Títulos perfectos. Comisión, 2 o|o Tren gratis del Retiro á la 1.50 p. m. Más datos, planos y pasajes, en nuestras oficinas, San Martín 81.—Publio C. Massini y Cía. f13

EN SANTOS LUGARES. — 12 terrenos con ideales medidas, avenidas Homero y Rodríguez Peña que es el camino general á Morón. A 5 cuadras de la estación Santos Lugares y La Villa y entre un macizo de modernas construcciones, lo que dan realce y vida propia á ese pueblo de adelantos. Venta en 100 mensualidades, sin interés. Base $ 8 por mes el lote, dándose la posesión inmediata con sólo el desembolso de dos mensualidades de garantía en el acto del remate y dos más al retirar el título provisional, 20 por ciento de descuento al que pague al contado. Escrituras ante el escribano señor Héctor Avalle, Victoria 673; cuando hayan sido abonadas 35 cuotas. Títulos perfectos. Comisión 2 o|o. al comprador.
EL DOMINGO 10 de Marzo á las 3 p. m. en los terrenos. Miden de 200 á 500 varas. Datos y planos, San Martín 81.—Publio C. Massini y Cía. f25

SOBRE EL PARQUE de los Andes, antes Rancagua. 11 lotes con frente al bulevar Godoy Cruz y calles Murillo, Darwing, Caldas. Situación inmejorable. A dos cuadras del bulevar Triunvirato, á tres de Warnes, ambas con adoquinado y tranvía eléctrico. Barrio muy adelantado que progresa día á día y donde producen altas rentas las propiedades. Todos los lotes de medidas especiales, con superficies que varían entre 300 y 450 varas cuadradas. Venta sin base, á tanto la vara cuadrada. Pagadera mitad al contado y mitad á un año de plazo con 7 o|o de interés anual y garantía hipotecaria del mismo terreno.
EL DOMINGO 10 de Marzo, á las 3 p. m., sobre los mismos terrenos. Venderemos estos lindísimos lotes que se recomiendan por el sólo dada su notable situación. Títulos perfectos. Las escrituras deberán hacerse por ante el escribano señor Esteban Coronado, Cangallo 627. Seña 8 o|o. Comisión 2 o|o. Planos é informes, San Martín 81.—Publio C. Massini y Cía. f23

SOBRE EL ANDEN DE LA estación Saenz Peña. Los últimos 159 lotes. La mayor parte entre edificios. Como situación no puede ofrecerse nada mejor. Están circundados por las estaciones Santos Lugares del F. C. P. Lynch y Villa del F. C. C. de Buenos Aires, no estando ningún lote á mayor distancia de 4 cuadras de estas estaciones. El tranvía eléctrico Lacroze pasa por frente á los terrenos y los grandes talleres del F. C. P. lindan calle por medio. Son los terrenos más altos y más lindos de todos sus alrededores. Saenz Peña es un pueblo ya formado conocido por todo el mundo pues está á sólo á 20 minutos del Retiro, estando servida esta línea por un número considerable de trenes. Allí hay escuelas, iglesia, teatro, luz, correo, etc. Es lo mejor de todo lo vendido hasta ahora en esa Villa. Merecen visitarse para darse cuenta de lo que ofrecemos. Venta sin base, á tanto la vara cuadrada pagadero en 46 mensualidades sin interés. Sin más desembolso que una mensualidad de garantía en el acto del remate y dos más en el acto de retirar el título provisional. A todo el que abone al contado gozará del 10 o|o de descuento sobre la parte á plazos. Escriturándose en seguida ante el escribano Francisco Ferrando, Cangallo 770.
EL DOMINGO 17 de Marzo á las 2 p. m. sobre los mismos terrenos. Venderemos estos 159 lotes que recomendamos en la seguridad del que adquiera uno ó más lotes hará un negocio. El día del remate saldrá un tren expreso gratis del Retiro (nueva) á la 1.30 p. m. Solicitar planos y boletos para el tren en nuestras oficinas, San Martín 81.—Publio C. Massini y Cía. f25

CAMPOS

EN LA PAMPA CENTRAL, sección IX, fracción B. parte del lote 25. A una legua de la estación Utracan, 2 de General Acha y 300 kilómetros de Bahía Blanca. La situación más importante y codiciada rodeada por importantes colonias y establecimientos formados. 11 chacras de 100 á 118 hectáreas, especiales para granjas, chacareros, cultivos, quintas de verdura, etc., dado lo próximo que se encuentra á estaciones y colonias. Venta con opción. Base 50 pesos la hectárea pagadero 20 o|o al contado y el resto en cuatro cuotas anuales de 20 o|o cada una, con 7 o|o de interés.
EL MIERCOLES 13 de Marzo á las 3 p. m. en nuestra casa San Martín 81, venderemos estas fracciones. Títulos perfectos. Escrituras ante el escribano señor Santiago Chorra. Seña 8 o|o. Comisión 2 o|o. Informes y planos San Martín 81.—Publio C. Massini y Cía. f28

EN LA PAMPA CENTRAL— A plazos, sección XX. Lindando con la colonia y pueblo Puelches, á 18 leguas de la estación Fortín Uno del F. C. del Sur. Ubicación inmejorable situada dentro de los valles del río Atuel, sobre la colonia Puelches que es asiento de dos autoridades y tienen instalados allí juzgado de paz, comisarías, registro civil y de contratos, escuelas, correos, etc. El campo está cruzado en toda su extensión por el río Atuel, tiene agua potable de excelente calidad entre dos y cinco metros garantidos de profundidad, siendo la calidad de la tierra especial para alfalfa y cualquier otro cultivo. La división en lotes se ha hecho, tomando por límite los alambrados de modo que todos los lotes tienen un ángulo ó más cercados. El campo es limpio tiene muy poco monte, de modo que se hace más fácil y económico el cultivo. El campo tiene valiosas mejoras, casa habitación, jagüeles, tanques, etc. Venta en 17 lotes de 200 á 450 hectáreas cada uno, con opción. Sin base á tanto la hectárea, á liquidar resueltamente, pagándose el importe 40 o|o al contado, 30 o|o á seis meses y 30 á doce meses con 6 o|o de interés con garantía y pagarés hipotecarios.
EL JUEVES 21 de Marzo á las 3 p. m. en nuestra casa, San Martín 81. Venderemos estas chacras que recomendamos su adquisición. Títulos perfectos. Escrituras ante el escribano señor Pedro Ozoby, San Martín 195. Seña 8 o|o. Comisión 2 o|o. Mayores informes y planos á nuestras oficinas, San Martín 81.—Publio C. Massini y Cía. f22

PARA GRANJAS, QUINTAS de verdura, ó especulación. 11 hectáreas en Garín, con frente á los caminos del Pilar á San Fernando, y el de Garín á los Polvorines, á 20 cuadras de la estación. Tierra riquísima apta á cualquier aplicación. Linda al Norte con Ricardo M. Artayeta al Sur con Sixto Jiménez, al Este con Bellera y al Oeste con José Alonso. Campo conocido por de Núñez. Venta en un lote. Base 500 pesos la hectárea á vender resueltamente.
EL MIERCOLES 13 de Marzo á las 3 p. m. en nuestra casa, San Martín 81, venderemos esta linda chacrita. Para visitarse puede irse por Garín ó por San Miguel, que tiene trenes cada media hora y dista 3 1|2 leguas del campo y preguntar por el lindero Artayeta, quien indicará el campo en venta. Títulos perfectos. Seña 8 o|o. Comisión 2 o|o. Informes y planos en nuestras oficinas.—Publio C. Massini y Cía. m3

*6.068 HECTAREAS EN CO*ronel Suárez.—El punto más importante de la línea del ferrocarril del Sud, en cuanto se refiere á capacidad agrícola y productora. El afamado campo Las Horquetas, lindando con el de Hoffman, vendido recientemente en block á $ 280 la hectárea. Lotes de quinta de 10 hectáreas y chacras de 50 á 400 hectáreas. Campo flor, virgen en su mayor parte; libre de tosca con agua riquísima á una y media legua del importante pueblo Coronel Suárez que además de los trenes de Buenos Aires, tiene un servicio local de trenes hasta Bahía Blanca el gran puerto del Sur que da salida á todos los productos de la comarca. Es un lugar ideal para los que quieran trabajar en tierra fértil y de grandes rendimientos y lo ofrecemos con grandes condiciones de pago, pudiendo dar posesión inmediatamente, por estar libre de contratos de arrendamientos. El ferrocarril de Bahía Blanca á Puerto Belgrano ha librado al servicio público una espléndida estación en un extremo del campo denominado La Primavera. Allí hemos hecho un trazado de pueblo que venderemos el mismo día, sin base y por manzanas para que otros especulen, subdividan y ganen dinero.
EL MIERCOLES 17 de Abril, á las 3 de la tarde, en nuestra casa, San Martín 81, efectuaremos este gran remate bajo la base de $ 300 la hectárea de las quintas y de pesos 150 por las chacras, los compradores podrán tomar á su cargo una hipoteca á 7 años de plazo con 7 1|2 por ciento de interés anual que representa aproximadamente $ 83 por hectárea constituída á favor del Crédito Territorial Argentino y el excedente 25 por ciento al contado, 25 por ciento por año de manera que se adquiere, puede decirse, sin dinero y el campo se pagará con su propio producto. Como deseamos que ninguno compre sin ver, tendremos desde el 5 de Abril en la estación Coronel Suárez un automóvil á disposición de los interesados para conducirlos gratis á revisar el campo acompañándolos el ingeniero agrónomo don Hugo Bernal, expresamente enviado allí para dar todos los informes que se le soliciten. El señor Guillermo Magoy, bien conocido en esa zona y establecido en Coronel Suárez, dispone también de elementos para que visiten el campo así como planos é informes. El otro extremo del campo da frente á la vía del ferrocarril del Sud, distando sólo 5 cuadras de la estación Piñero, del mismo ferrocarril línea á Bahía Blanca. Algunas chacras dan también frente al arroyo Sauce Corto, con cuyas aguas sería fácil regar una buena extensión, lo que está comprobado con el cuadro que ha regado el arrendatario don Emilio Pérez, quien ha obtenido una óptima cosecha de papas. Las escrituras se otorgarán por ante el escribano don Luis Lima, Avenida de Mayo 605. En el acto del remate exigiremos 5 por ciento de seña y 2 por ciento de comisión. Planos y datos, á nuestra casa, San Martín 81.—Publio C. Massini y Cía. m3

José Ricciardulli

EN LOMAS DE ZAMORA — A plazos, hermosa casa de 30 metros por 64.50. Base, $ 12.000, avenida Necochea 767, salón para negocio y 4 piezas, patio mosaico, galería, agua corriente y demás comodidades. $ 6.000 al contado y el resto de 1 á 5 años, interés 7 o|o y en frente á la misma un lote de terreno de 8.68 por 64 v. c. sin base y á plazos.
EL DOMINGO 3 de Marzo á las 5 p. m. Seña 8 o|o. Comisión 2 o|o. Datos, Laprida, Lomas.—José Ricciardulli. v3

Corvera y Peralta Martínez

C. & P. M.

318—SAN MARTIN—326

SANTA CRUZ

Estancia en el Departamento

Río Gallegos

La región de la oveja

15.000 hectáreas de riquísimo campo, atravesado en toda su extensión por el río Coylet y que constituyen un establecimiento completamente formado y en plena producción. A 19 leguas de la población de Río Gallegos y del puerto libre de embarque, con el cual se comunica directamente, por un espléndido camino carretero, apto para ser recorrido por automóviles, carruajes y pesados carros de carga.

De todo el territorio de Santa Cruz lo más importante es, sin duda alguna, el Departamento de Río Gallegos; lo prueba el hecho de que no quedan allí tierras fiscales y lo prueba también los fuertes capitales invertidos en la zona, no sólo por particulares sino por grandes compañías inglesas que han encontrado allí los campos más aptos de la República para la crianza del ganado ovino, al punto de que la región es generalmente denominada,

LA REGION DE LA OVEJA.—En el campo que ofrecemos se ha comprobado que las ovejas adquieren un desarrollo sorprendente, pues se han obtenido capones, de 2 á 3 años, cuyo peso excedía de 100 kilos. Los aumentos en las majadas son de 80 o|o como mínimum, habiendo llegado el caso de señalar 110 o|o. El rinde de la lana es de 3 kilos por cabeza, término medio. La lana, además, es perfectamente limpia y muy liviana; de ella tenemos muestrarios en nuestra casa.

PUERTO FRANCO: Las producciones de la zona tienen la ventaja del puerto franco, libre de impuestos, donde fondean los buques de alto bordo que conducen directamente desde Europa toda clase de mercaderías, haciendo el viaje de retorno con los productos de los grandes establecimientos. De ahí que los fletes tanto hacia los puertos de embarque como hacia los mercados consumidores, sean mucho más reducidos que los pagados por cualquier estancia de Buenos Aires, sin contar con que se economizan, por otra parte, los gastos de intermediarios, almacenajes, etc.

UBICACION.—Es el lote 7 y la mitad Este del lote 8, fracción A, de la sección XXIV. Tiene espléndidas vegas y cañadones totalmente cubiertos de riquísimos y variados pastos, desde el alto y tierno que se puede cortar á guadaña, hasta la cola de zorro y el alfilerillo. En las pampas, el pasto es tupido y corto y constituye el principal alimento de las ovejas, durante la mayor parte del año.

AGUADAS. — Las 15.000 hectáreas están atravesadas, en su mayor extensión, por la vega del brazo Sur del Río Coylet, teniendo así aguadas naturales de primer orden. Además existen varios manantiales y lagunas que irrigan la totalidad del campo. Las vegas y los cañadones sirven de abrigo á las majadas contra las nevazones del invierno, y este campo, como se ve en el plano, tiene una enorme proporción de campo bajo ó sea de vega.

Base, $ 10 la hectárea

Mitad al contado y mitad á un año de plazo, con 7 o|o de interés y garantía hipotecaria.

El Lunes 8 de Marzo

A las 3 p. m.

En nuestra casa 318 San Martín 326.

LINDEROS: Por el Norte con el establecimiento de los señores Ortiz y Arizqueta, conocido por "La Estancia de los Vascos"; Sur con la estancia de la compañía ganadera "Bella Vista", Oeste, con la mitad Oeste del lote 8, y Este, con la estancia del señor Reynard, lo que significa decir que el establecimiento que vendemos está rodeado de estancias importantes, teniendo todas y cada una, su campo alambrado y dividido en potreros.

Se incluyen en la venta, 10.000 ovejas más ó menos, con sus carneros correspondientes; una manada de yeguas con su padrillo y varios potros, bueyes y caballos.

Poblaciones y alambrados. — Está alambrado por sus costados Norte, Sur y Este con seis hilos y postes de ñandubay, en su mayor parte, está dividido en 2 grandes potreros y tiene divers[os] ensenadas chicas. Existe una casa principal con 8 habitaciones, despensa, carnicería y dependencias. Construcción de madera en el interior y fierro galvanizado en el exterior, que es la general en todo el territorio. Casa para peones, con 4 grandes piezas á 100 metros de la principal. Un gran galpón de 11 metros por 20, con revestimiento de fierro y sus bretes para la esquila. En el mismo galpón está la prensa australiana para enfardar lana.

Bañadero de ovejas de 15 metros, escurridero y jagüel. Corrales y bretes para 10.000 animales. Potrero, cercado con 7 hilos, para los capones. Gran corral para yeguarizos y vacunos, de palo á pique, hecho con 500 postes de 3 metros.

Puesto. — En el lote 7 existe un puesto de madera y fierro.

Estas mejoras están avaluadas en $ 40.000 y van incluídas en el precio por hectárea.

En una palabra: Se trata de un establecimiento perfectamente montado, en el que no falta un sólo detalle para el objeto á que está destinado.

Monte de robles.—Un camino carretero conduce al monte de robles de explotación libre, que está á 7 leguas del campo. De allí se surten las estancias de la leña necesaria y de postes para los alambrados.

Invitamos á estudiar detenidamente este negocio, en la seguridad de que es altamente conveniente, desde cualquier punto que se le considere.

Títulos perfectos. Seña, 8 por ciento. Comisión, 2 por ciento. Informes, en nuestra casa.

Corvera & Peralta Martínez.

EN LA AVENIDA DE MAYO —El más notable terreno, entre las calles Piedras y Tacuarí, con frentes también á la calle Rivadavia números 561 á 574. Venta por [illegible] hereditaria, entre condóminos mayores todos Son 1.035.53 v. c., con 19v53 de frente á la Avenida, 19v74 sobre Rivadavia y 53v34 de fondo entre ambas calles. Base, $ 809 la vara cuadrada, á largos plazos.
EL MIERCOLES 10 de Abril, á las 3, en nuestra casa, 318 San Martín 326.—Corvera y Peralta Martínez. f17

CASAS

CASA EN LANUS. A PLAZOS. Sipe Sipe 148, entre Las Piedras y Wield, á 4 cuadras de la estación y una del bulevar Ayohuma. Base, $ 6.000. Mitad al contado y el resto á 1 y 2 años con 7 por ciento de interés anual.
EL DOMINGO 3 de Marzo, á las 5, en la misma propiedad. 10 varas por 12v23. 4 habitaciones, cocina, galería, etc.—Corvera y Peralta Martínez. f15

JUDICIAL — ANCHORENA 2449, entre la Avenida General Alvear y General Guido. Contiene un edificio de altos y bajos de construcción antigua, pero es ante todo un terreno de medidas superiores donde debe pensarse en levantar una serie de casas modernas que producirán la más alta renta. Orden del señor Juez doctor Balarino, secretaría de don Montalvo Pizarro. Testamentaría de doña María Fornatti de Ravanelli. Base, $ 20.901.03 ó sea las dos terceras partes de la tasación.
EL DOMINGO 10 de Marzo, á las 2 de la tarde, en la misma propiedad. Mide 13m05 (15v59) de frente por 24m50 (28v29) de fondo en el lado NE., 22 metros (26v30) en el del SO. y 13m30 (15v93) en el contrafrente. Contiene en la planta baja, 5 habitaciones, cocina, baño y w. c. y un galpón de madera y 6 habitaciones y w. c. en los altos. Seña, 8 por ciento y á cuenta de precio. Comisión, 2 por ciento. Informes, en nuestra casa, 318 San Martín 326.—Corvera y Peralta Martínez. f18

JUDICIAL — TRES CASAS y seis terrenos. En Floresta, á 5 cuadras al Norte de la Avenida Rivadavia, á 6 de la estación Vélez Sarsfield, y á espaldas del bulevar Avellaneda, con tranvías de ida y vuelta al centro. Son las casas San Eduardo 3461, 3475 y 3438, entre Orán y Concordia y los terrenos, Orán entre los números 540 y 574, y entre las calles San Eduardo y Morón y San Eduardo entre Orán y Concordia. Orden del señor Juez doctor Balarino, secretaría del señor Borges. Testamentarías de don Juan Brignole Linaro y doña Antonia Lozano de Brignole. Base, las dos terceras partes de las tasaciones respectivas.
EL DOMINGO 10 de Marzo, á las 3, en las mismas propiedades.

DETALLE

CASA SAN EDUARDO 3461. Base, pesos 5.810.66. Mide 9m16 (10v95) de frente por 43m30 (50 varas) de fondo en el lado Sur, 43m17 (49v85) en el del N. y 9m11 (10v52) en el contrafrente. Consta de 4 habitaciones, cocina, w. c., galería en el primer patio, etc. Tiene agua corriente y está cercada de pared.
CASA SAN EDUARDO 3475. Base, pesos 6.666.66. Mide 8m66 (10 varas) de frente por 43m30 (50 varas) de fondo. Se compone de una habitación, cocina y w. c. Tiene agua corriente.
CASA SAN EDUARDO 3438. Base, pesos 7.333.33. 8m66 (10 varas) de frente por 43m30 (50 varas) de fondo. Consta de dos habitaciones con cielos rasos de yeso, cocina, w. c. Está cercada de pared y tiene agua corriente.
TERRENOS ORAN ENTRE SAN EDUARDO Y MORON—Tres lotes de 7m20 (8v31) cada uno de frente al NE. por 43m42 (50v00) de fondo en la línea extrema del lado Sur y 44.38 (51v25) en la del NO. Superficie, 316 á 318 m. c. cada lote. Base, pesos 14.13 los 75 decímetros cuadrados ó sea la vara cuadrada.
TERRENOS SAN EDUARDO ENTRE ORAN Y CONCORDIA, al lado de la casa número 3461. Tres lotes de 8m66 (10 varas) de frente cada uno al E. por 43m17 (49v85) de fondo en la línea extrema del lado Sur y 42m80 (49v42) en la del N. Superficie, de 371 á 373 m. c. Base, $ 12 los 75 decímetros cuadrados ó sea la vara cuadrada. Por orden judicial, las escrituras se otorgarán por la oficina del señor Félix Reynoso. Seña, 8 por ciento. Comisión, 2 por ciento. Informes en nuestra casa, 318 San Martín 326.—Corvera y Peralta Martínez. f22

JUDICIAL — EN FLORES. Casa Lobos 1455, entre Achával y Malvinas á 2 cuadras del Parque Chacabuco y á 4 de la avenida Provincias Unidas, con tranvías de ida y vuelta al centro. Orden del Sr. Juez Dr. Naveira, secretaría del doctor Alberto Rodríguez. Testamentaría de doña María D. Reyes de Santana. Base, pesos 10.574.88, ó sea las dos terceras partes de la tasación.
EL DOMINGO 17 de Marzo, á las 2, en la misma propiedad. Mide 8m67 (10v01) por 43m30 (50 varas). Consta de 2 habitaciones de material y 2 de madera. Tiene pared al frente. 8 o|o como seña y á cuenta de precio. Comisión 2 o|o. La escritura será otorgada por el escribano señor F. Esteban Benza, siendo esta condición indispensable, impuesta á los que resulten compradores. —Corvera y Peralta Martínez. f28

JUDICIAL — DOS CASAS en Almagro. Mármol 634 y 630, entre México y el bulevar Independencia, centro de un barrio moderno y lleno de adelantos. Orden del señor Juez, doctor Naveira, secretaría del doctor Alberto Rodríguez. Testamentaría de doña María D. Reyes de Santana. Base de cada casa, 10.574.88 pesos, ó sea las dos terceras partes de las tasaciones respectivas.
EL DOMINGO 17 de Marzo, á las 3.30, en las mismas propiedades. Cada una mide 7m[illegible] (8 varas) por 27m48 (31v73). Ambas son iguales y constan de 4 habitaciones, galería con mosaicos. Los terrenos están cercados con alambre tejido. 8 o|o como seña y á cuenta de precio y 2 o|o de comisión. Las escrituras serán otorgadas por el escribano señor F. Esteban Benza, siendo esta condición indispensable, impuesta á los que resulten compradores.—Corvera y Peralta Martínez. f28

JUDICIAL — CASA EN Flores. Thorne 350, entre la avenida Rivadavia, con tranvías y adoquinado y Conesa. Orden del señor Juez, doctor Naveira, secretaría del doctor Alberto Rodríguez. Testamentaría de doña María D. Reyes de Santana. Base pesos 10.564.24, ó sea las dos terceras partes de la tasación.
EL DOMINGO 17 de Marzo, á las 2.30, en la misma propiedad. Mide 8m66 (10 varas) por 23m52 (27v16) de fondo en el lado Sur y 24m36 (28v53) en el del Norte. Consta de 3 habitaciones, corredor, cocina, etc. Tiene cerco de material en todos sus costados. 8 o|o como seña y á cuenta de precio y 2 o|o de comisión. La escritura será otorgada por el escribano señor F. Esteban Benza, siendo esta condición indispensable, impuesta á los que resulten compradores.—Corvera y Peralta Martínez. f28

DOS CASAS — THAMES 106 esquina á Muñecas 2301 y Muñecas 2309, á 4 cuadras de la Avenida Triunvirato y á una del bulevar Warnes. Tienen adoquinados las dos en sus frentes y están rodeadas de la compacta edificación de ese barrio moderno, con tranvías á mano y toda clase de recursos de vida. Base, $ 12.000 la esquina y $ 7.500 la otra casa.
EL DOMINGO 10 de Marzo, á las 3, en las mismas propiedades.
CASA ESQUINA — 15v05 á Thames por 9v31 á Muñecas. Salón para negocio, 4 habitaciones, pieza de baño, cocina, patio con mosaicos, pozo semisurgente con bomba, etc. Frente de piedra artificial.
CASA MUÑECAS 2309—10 varas por 15v05. Frente de piedra artificial con balcones y celosías de hierro, 3 habitaciones, bajo galería con mosaicos, cocina, w. c., etc. Títulos perfectos.—Corvera y Peralta Martínez. m3

CASA ALMAGRO 140, entre Mitre y el bulevar Díaz Vélez, á una cuadra de la Avenida Rivadavia y en el centro mismo de ese barrio importante. Con adoquinado pago y rodeada de tranvías. El edificio es sólido y bueno y está en perfecto estado. Base, $ 20.000. Tiene 11.000 cédulas argentinas con las que puede continuar el comprador.
EL DOMINGO 10 de Marzo, á las 4 de la tarde, en la misma propiedad. Mide 9v81 por 28v75. Tiene frente de piedra artificial con balcones y celosías, zaguán al óleo con mosaicos y cancel, vestíbulo al óleo, 6 habitaciones con muros empapelados, cielos rasos de yeso y pisos de pino de tea, pieza de baño con revestimientos, cocina, dos patios, etc. Título perfecto. Escrituras por la oficina del señor José J. Luppi — Horas de visita: de 9 á 11 y de 3 á 5.—Corvera y Peralta Martínez. f28

TERRENOS

EN COLEGIALES — DOS preciosas esquinas en el centro mismo de ese gran barrio. Olleros esquina á Delgado, una con rumbos al NE. y al SE. y la otra al SO. y al SE. Distan una cuadra de los bulevares Federico Lacroze y Alvarez Thomas, con adoquinados y tranvías. Sin base. Mitad al contado y el resto á 6 y 12 meses con 6 por ciento de interés anual y pagarés hipotecarios.
EL DOMINGO 3 de Marzo, á las 5, en los mismos terrenos. Una esquina mide 18v43 á Olleros por 21v21 á Delgado y la otra 21v36 por 18v35, á las mismas calles. Título perfecto. Escrituras por la oficina del señor C. de la Torre.—Corvera y Peralta Martínez.

TERRENOS EN FLORES — 2 lotes de lindas medidas. Avelino Díaz, entre el bulevar Carabobo y Pumacahua. Sin base.
EL DOMINGO 3 DE MARZO, á las 3, en los mismos terrenos. Cada lote mide 10 varas de frente al NO. por 40 varas superficie 400 varas cuadradas cada uno. Títulos perfectos. Escrituras por el señor Francisco Ferrando.—Corvera y Peralta Martínez. f16

EN BANFIELD — UN LINDO y amplio terreno con edificio y arboleda. Azara entre Darragueira y Godoy Cruz, á 6 cuadras al NO. de la estación y á dos del bulevar Rodríguez, con adoquinado y tranvías. Base, $ 6.000. El excedente á 1 ó 2 años, con 6 por ciento de interés anual y garantía hipotecaria.
EL DOMINGO 3 de Marzo, á las 3 de la tarde, en la misma propiedad. Mide 15 varas de frente al Oeste por 65 varas. Contiene dos habitaciones bajo corredor, cocina, w. c., un galpón de madera. Título perfecto.—Corvera y Peralta Martínez. f25

TERRENO en FLORESTA — Avenida Maldonado, entre San Nicolás y Orán, á una cuadra del bulevar Gaona. Tiene medidas adecuadas para la edificación que allí corresponde. Sin base.
EL DOMINGO 3 DE MARZO, á las 5, en el mismo terreno. Mide 10 varas de frente al SE. por 30v91 de fondo, término medio. Título perfecto. Escrituras por el señor Francisco Ferrando.—Corvera y Peralta Martínez.

TERRENOS EN BANFIELD —Por mensualidades. Cuatro lindos lotes que comprenden la esquina Arenales y Cabrera, á seis cuadras al NE. de la estación y dentro de un lindo barrio moderno. Las medidas son especiales para la edificación que allí conviene. Base $ 3 v. c. Del precio puede quedar en hipoteca las sumas de pesos 836 á $ 1184, según lote, pagaderas en 35 mensualidades de $ 21 á 33 y sin interés. El excedente que resulte, al contado.
EL DOMINGO 3 de Marzo á las 4 de la tarde, en los mismos terrenos. El lote esquina mide 14 varas al Norte por 37 27 al Este. Los demás tienen 10 por 38 cada uno. Título perfecto. Escrituras por la oficina del señor Juan A. Mendoza Zelis. —Corvera y Peralta Martínez. f25

Suspendido

TERRENOS EN PILAR. — En 30 mensualidades. 18 lotes de buenas medidas á 3 y 1|2 cuadras al Norte de la estación del F. C. P. Dan frente al bulevar Tomás Márquez y forman parte de las manzanas K. y D. del plano de división de esas tierras. Son terrenos altos y están rodeados de numerosa edificación y entre otras por las casas-quintas de Calabaza y de Picardo. Sin base. Forma de pago: dos mensualidades en el acto de la compra, otras dos al escriturar en seguida, con títulos definitivos por la oficina de don Félix Pachano y las 26 cuotas restantes mes á mes, en sus vencimientos respectivos.
EL LUNES 4 de Marzo, á las 3, en nuestra casa, 318 San Martín 326. Las dos fracciones están frente á frente, bulevar por medio. Se comprenden dos esquinas de 23v09 por 41 varas. Los demás lotes miden de 11v54 á 12v38, de frente por fondos de 41 varas. Se dará opción. Títulos perfectos. Pídanse planos ó informes, en nuestra casa.—Corvera y Peralta Martínez. f24

CAMPOS

ESTANCIA EN Santa Cruz— Departamento Río Gallegos. La región de la oveja. 15.000 hectáreas de riquísimo campo atravesado por el río Coylet y que constituye un establecimiento completamente formado y en plena producción. A 19 leguas del pueblo de Río Gallegos y del puerto libre, de embarque al que lo conduce un espléndido camino carretero. Tiene alambrados, casa-habitación, corrales, bañadero de ovejas y todo lo necesario para su explotación, incluyéndose en la venta 10.000 ovejas, más ó menos, con sus carneros correspondientes, una manada de yeguas con su padrillo y varios potros, bueyes y caballos. Base, $ 10 la hectárea. Mitad al contado y mitad á un año, con 7 o|o de interés.
EL LUNES 18 de Marzo, á las 3 de la tarde, en nuestra casa, 318 San Martín 326. Comprende el lote 7 y la mitad E. del 8, fracción A de la sección XXIV. Linda al N. con la estancia de los Vascos, al Sur con la compañía ganadera Bella Vista y al E. con la estancia del señor Reynard. Después más detalles. Pídanse planos é informes en nuestra casa.—Corvera y Peralta Martínez. f24 ter. f25

CAMPO EN VILLEGAS (hoy partido Rivadavia). 2.959 hectáreas á 1 legua y media legua al Noroeste de la estación América y á 2 1|2 al NE. de la estación San Mauricio. La situación acredita las condiciones sobresalientes para agricultura y alfalfares. Las aguas se hallan de 3 á 6 metros y son dulces y muy buenas. El campo viene siendo trabajado desde años atrás y actualmente lo está en agricultura, con contrato, teniendo 200 hectáreas que han sido alfalfadas para pastoreo. La venta responde á una liquidación de bienes y se efectuará con base de $ 139 la hectárea. Forma de pago: el comprador se hará cargo de una hipoteca por $ 65.000, que vence el 31 de Junio de 1915, con 6 o|o de interés anual y el excedente hasta el precio, dividido por mitad, se abonará una parte al contado y la otra parte á un año de plazo, con garantía hipotecaria é interés de 6 o|o anual.
EL MIERCOLES 17 de Abril á las 3 p. m. en nuestra casa, 318 San Martín 326. Linderos: á NO. J. Lowe, al SO. Mauricio Duva y Hno., al NE J. M. y J. Dubarry y al SE. Godofredo Hess y E. Salvi. El contrato rige hasta 15 de Febrero de 1915. La mitad SO. da $ 7 la hectárea al año y la mitad NE. $ 7.50, en uno y otro caso se paga por semestres anticipados. La inspección será más cómoda yendo por América. Allí, en el almacén "Los Ingleses", de Fernández y Hno. se facilitará informes. Los títulos son perfectos.—Corvera y Peralta Martínez. f27

CAMPOS DEL CHIPION. — En Córdoba, al Norte, cruzados por el ferrocarril de Deán Funes á La Paiva (Santa Fe), á media legua á sur de la estación Paquita y próximamente á una legua al E. de la estación Arroyo Chipión, ambas de la indicada línea del ferrocarril Argentino del Norte. Distan 11 leguas 3 1|2 leguas dirección [illegible] de la estación Porteña á 1 [illegible] de Brinckmann, una y otra [illegible]. Son 2.736 hectáreas de campo especial para agricultura y superior para ganadería, con agua dulce entre 8 y 12 metros en varios pozos. Es tierra [illegible] que se puede exigir todo [illegible] de rendimientos óptimos como lo acreditan campos y colonias en explotación productiva en esa zona de Córdoba [illegible] con los linderos campos de Santa Fe. Está mensurado y dividida en lotes [illegible] de tierras, los que tienen sus [illegible] correspondientes. Venta en un lote con base de pesos 65 la hectárea. El comprador tomará á su cargo una hipoteca de pesos 47.000 oro ($ 106.816.90) hasta 9 de Mayo de 1914, con 8 por ciento de interés anual, [illegible] puede cancelarse desde Mayo de 1912 abonando un trimestre de interés. El excedente se pagará al contado.
EL JUEVES 28 de Marzo, á las 3 de la tarde, en nuestra casa, 318 San Martín 326. Está situado en el departamento de San Justo. Linda al N. con Lavarello Gutiérrez y Reybaud al S. con la suerte 69, al E. con campo fiscal y al O. con más tierra de una subdivisión á que pertenece. Pídanse planos para inspeccionar el campo. Título perfecto.—Corvera y Peralta Martínez. m3

José Ferrero

HOY HOY

EN PALERMO — DOS LOTES sin base. Oro entre San Salvador y Costa Rica. Lotes de dimensiones ideales para hotelito, vivienda ó casa de renta, entre edificios, calle adoquinada, barrio progresista y de moda, entre líneas de tranvía á todas direcciones de la metrópoli. Mide 10 varas de frente por 18.18 en el costado Norte y 16.90 en el costado Sud. Uriarte entre San Salvador y Costa Rica. Lote ideal de las mismas dimensiones que el anterior lindando en su fondo, sin base, á tanto la vara cuadrada venta ad corpus.
HOY DOMINGO 3 de Marzo, á las 4.30 sobre los mismos, rematará José Ferrero, Corrientes 729, escritorio 5 y 7. f25

Francisco Rayneli é Hijo

550 - VICTORIA - 550

AL PUBLICO

Debiendo ser demolida para la Avenida Diagonal la casa que ocupamos con nuestras oficinas, participamos al público que desde el día 6 de Marzo próximo quedaremos instalados en el nuevo local que hemos tomado, calle VICTORIA 1033.

Francisco Rayneli é hijo.

v6

Las ventas — DE — HOY

Hora	Ubicación	Base
2.—	Paseo 1275. . . .	$ 20.000
2.30	Loria 1316 y 20.	" 10 000
3.—	Rio de Janeiro esq. Aguirre y Corrientes.	" 30.000
3.—	San Salvador 2012	" 7.500
3.30	Las Casas 3565. .	" 6.500
4.—	Avellaneda esquina Morelos (terreno).	Sin base
4.30	Las Casas 4182. .	" 9 000
4.30	Culpina 729. . . .	" 7.000
5.—	Chiclana esquina Liniers (terreno). .	Sin base
5.—	Chiclana entre Liniers y Maza (terreno).	Sin base
5.30	Pavón 3232 al 36 .	" 20.000
5.30	Castro entre Rondeau y Gibson (terreno).	Sin base
6.—	Santander 776. . .	" 2.000

Francisco Rayneli é Hijo

LOS GRANDES NEGOCIOS de la época. 43.333 varas cuadradas de terreno en un lote. En los límites de la capital, á una cuadra y media al Oeste de las lomas del Mirador y cuatro cuadras al Sur de la Avenida Provincias Unidas, en la que en breve comenzarán los trabajos de afirmado. Mide 130 mts. de frente al Oeste, calle El Mirador por 250 mts. de fondo al Este. Es la quinta de verduras conocida por de Figalli. Lo más alto que se conoce por allí, propio para arrendarlo, ya sea para hornos para lo que no produciría menos de pesos 800 por mes y después de sacarle la tierra, dividirla en lotes que saldrían 200 lo menos y venderlos en mensualidades. Es, como se ve, un verdadero negocio, donde puede decuplicarse fácilmente el capital que se invierta. Es una venta por división de una sociedad. Tiene una hipoteca de 25.000 pesos á un año de plazo sin interés. La venta se hará en nuestras oficinas. Sin base. Pidan planos. Seña 8 ojo. Comisión 2 ojo.
EL LUNES 4 de Marzo, á las 4 de la tarde.—Francisco Rayneli é hijo, Victoria 550. f11

LO QUE INTERESA A TODOS

LAS VENTAS POR MENSUALIDADES—200 lotes en la ciudad de Morón. Parte de la quinta del doctor Argerich. En 80 mensualidades. Coche especial para señoras, en el tren expreso que saldrá del Once á la 1.50 y carruajes para conducir y regresar también para señoras en la estación Morón, gratis. Boletos en la misma estación del Once. Se envían planos á los que los soliciten. Base $ 5 la mensualidad.

43.333.33 VARAS CUADRADAS — A plazos en las Lomas del Mirador. 150 metros de frente por 250 metros de fondo. En un lote. Dividiendo esta tierra se ganará mucho dinero. Sin base.
EL LUNES 4 de Marzo, á las 4 de la tarde. En nuestras oficinas.

Francisco Rayneli é Hijo

EN MORON 200 LOTES DE terreno de todas dimensiones, saldo de los terrenos de la antigua y conocida quinta del doctor Argerich. En el centro de las quintas de los señores Peluffo, doctor de las Carreras, doctor de la Torre, la Santa Cecilia del señor Coelho, etc., y lindo frente á las calles Uruguayana, General Rivas, Viamonte y de los Nogales. Por la ubicación de estos terrenos, altos, rodeados de una edificación valiosa, con frutales exquisitos, con un tranvía que como es público y notorio en toda la vecindad, pasará por el frente, calle Uruguayana, así como por la forma de pago, en 80 mensualidades, sin interés, que forma una verdadera caja de ahorros, y que hace propietario sin mayor esfuerzo en parajes importantes á todo el que quiera asegurar su porvenir y el de sus hijos, hacen pues de este remate algo muy importante, y la necesidad de comprar se impone para todos, máxime si se tiene en cuenta, lo poco que hay que desembolsar—tres mensualidades al firmar el boleto y tres al recibir la libreta diez días después del remate—y la urgencia que hay en liquidar este negocio por forzosa división social. Después de las seis primeras mensualidades, las restantes serán depositadas en el Banco Alemán Trasatlántico, calle Callao y Corrientes, sucursal número 1, donde están los títulos á disposición de los interesados. Las escrituras se otorgarán á las quince mensualidades por ante el escribano que oportunamente se designará. Tren gratis del Once á la 1 y 50 p. m. Base, $ 5 la mensualidad. Pidan planos.
EL DGO 10 de Marzo, á las 3 p. m. Sobre los mismos.—Francisco Rayneli é hijo, Victoria 550.

LAS GRANDES ESQUINAS —Avenidas Río Janeiro, Aguirre y Corrientes. Tiene un gran salón ocupado por un gran negocio de almacén, tres habitaciones más, un gran sótano que ocupa toda la casa y que puede destinarse para lo que se quiera, zaguán para la entrada de familia y las demás comodidades necesarias. Mide 12 varas á Río de Janeiro por 35 á la calle Aguirre, todo adoquinado, con tranvía en todas direcciones, en una palabra, es todo moderno, construída para hacerle altos, distribuída de modo que pueda adaptarse á toda clase de negocio y ubicada donde forma la calle Corrientes y Río de Janeiro la parte más alta, pintoresca y comercial de ese paraje y donde todo lo que la rodea es verdaderamente suntuoso por sus valiosas construcciones, sus calles amplísimas y sus artísticos edificios. La venta se hará dando plazo hasta la mitad de lo que se pague por ella por un año con el 8 ojo. de interés. Base, $ 30.000. Seña 8 ojo. Comisión 2 ojo.
El DOMINGO 3 de Marzo, á las 3.—Francisco Rayneli é hijo, Victoria 550. f23

LA BUENA RENTA — UNA casa central. Paseo 1275, á pocas vs. de la Av. San Juan. Mide 10 vs. de frente por 40 de fondo y se compone de sala, comedor, siete habitaciones muy amplias, cloacas, gas, cielorrasos, etc., etc., en una palabra, es una casa completa que reune á una ubicación excepcional una edificación sólida y bien distribuída que produce buena renta, teniendo adoquinado al frente, tranvía y luz eléctrica, haciendo de esta casa un negocio que debe preocupar á todo el que desea colocar con ventaja su dinero. La venta es necesariamente forzosa. Base, $ 20.000. Seña 8 ojo. Comisión 2 ojo.
El DOMINGO 3 de Marzo, á las 2.—Francisco Rayneli é hijo, Victoria 550. f23

*PARA LOS CONSTRUCTO*res — Una casa con edificio en buen estado situada calle Loria 1316 y 20, al lado de la esquina del bulevar San Juan. Mide 11 varas de frente por 20 varas de fondo. Tiene salón de negocio, cuatro habitaciones más, aguas corrientes, gas y las demás comodidades. Adoquinado y tranvía al frente. Como se ve, la extensión del terreno y su situación tan importante, que además de producir una buena renta en la actualidad puede con mayores ventajas destinarse para edificar tres pisos en la seguridad de obtener una renta considerable, destinando los bajos para negocio y los altos para familias. Conviene pues, la visiten porque la venta es por división social que no puede prolongarse. Base, $ 10.000. Seña 8 ojo. Comisión 2 ojo.
El DOMINGO 3 de Marzo, á las 2.30.—Francisco Rayneli é hijo, Victoria 550. f23

PARA RENTA — CASA DE altos, corralón y cocheras en los bajos. Calle Pavón 3232 al 36, entre Loria y 24 de Noviembre. Mide 10 varas de frente por 49 varas de fondo. Tiene en los bajos un salón ocupado por depósito de forrajes, otra pieza más, caballeriza para 25 caballos, cochera, todo cubierto, todo adoquinado, molino para agua con cañerías en las dos casas. Los altos tienen puerta de entrada independiente, vestíbulo, mármoles, cuatro habitaciones y las demás comodidades. pocas varas, etc. Produce $ 350 por mes. Adoquinado al frente pago, tranvía á edificada á la moderna, con todos los detalles propios y necesarios de las casas destinadas á producir en toda época una alta renta sin necesidad de gastar nada en ella. Base, $ 20.000. Seña 8 ojo. Comisión 2 ojo.
El DOMINGO 3 de Marzo, á las 5.30.—Francisco Rayneli é hijo, Victoria 550. f23

UNA CASITA AL NORTE. — Calle San Salvador 2012, al lado de la esquina de Bompland y del adoquinado. Mide 10 varas de frente por 22 vs. 55 de fondo. Tiene sala muy amplia, dos dormitorios grandes, otras dos más chicas y las demás comodidades. Tiene patios de mosaicos, techos de azotea, gallinero, etc. [illegible] ubicada, á sólo 3 cuadras de la avenida Santa Fe y Rivera, las que tienen tranvías en todas direcciones, construída con buenos materiales y distribuída con mucho gusto. Deben visitarla. Base, $ 7.500. Seña 8 ojo. Comisión 2 ojo.
El DOMINGO 3 de Marzo, á las 3 p. m.—Francisco Rayneli é hijo, Victoria 550. f25

*TERRENO ESQUINA AVE*nida Chiclana y Liniers. Mira al Sud y al Este. Adoquinado por ambas calles. Mide 17v63 de frente á Chiclana, 23v64 en el contrafrente, 14v56 de frente á Liniers y 21v40 en el contrafrente. Tiene en total 361.48 vs. cs. Es un esquina donde por su extensión y ubicación pueden hacerse varias casas de altos y bajos, pues no solamente hay adoquinado, sino que el paraje es de una importancia considerable, con frente á uno de los bulevares más anchos y mejores que hay al Sud de la capital, llamado á ser un punto especial para toda clase de negocios. Hay tranvías en todas direcciones. Sin base. Seña 8 ojo. Comisión 2 ojo.
El DOMINGO 3 de Marzo, á las 5—Francisco Rayneli é hijo, Victoria 550. f23

*SOBRE LA AVENIDA CHI*clana, entre Maza y Liniers. Un lote de terreno especialmente ubicado. Lote número 1. Mide 10m66 de frente al Norte por 42m50 de fondo. Son 495 varas cuadradas. Propio para edificar casas de renta. A plazos. Sin base. Mitad al contado y mitad á 6 y 12 meses de plazo con 5 por ciento interés. Al lado de edificio. Seña, 8 por ciento. Comisión, 2 por ciento.
EL DOMINGO 3 de Marzo, á las 5.—Francisco Rayneli é hijo, Victoria 550. m2

*UNA CASITA MUY BIEN SI*tuada, calle Las Casas 3565. A pocas varas de la Avenida Boedo, que se está adoquinando y á dos cuadras al Norte de la Avenida Chiclana ambas con tranvías. Mide 10 varas de frente por 37 de fondo y se compone de dos habitaciones grandes, una chica y las demás comodidades. Tiene adoquinado pago en su frente. Es un edificio sólido y bien construído. Base, $ 6.500. Venta urgente. Está desocupada. Seña, 8 por ciento. Comisión, 2 por ciento.
EL DOMINGO 3 de Marzo, á las 3.30.—Francisco Rayneli é hijo, Victoria 550. f25

EN FLORES — CULPINA 729, entre la avenida Merlo y Lobos. Casa que consta de 3 dormitorios espaciosos, cielorrasos de yeso, mosaicos, cedro, agua corriente, etc. y las demás comodidades. Mide 10 varas de frente por 36 varas de fondo más ó menos. A una cuadra al Oeste de Varela, adoquinada y á un paso de la avenida Merlo con el tranvía proyectado. A plazos. Base, pesos 7.900, incluída una hipoteca de $ 6.000 á dos años de plazo con 9 ojo. de interés, que deberá cargar el comprador. Tanto por la ubicación como por la facilidad de pago, es conveniente su adquisición. Seña 8 ojo. Comisión 2 ojo.
El DOMINGO 3 de Marzo, á las 4.30 p. m.—Francisco Rayneli é hijo, Victoria 550. f25

TERRENO CALLE CASTRO entre Rondeau y Gibson. Lote número 12 de la manzana E. Mide 10 varas de frente por 44v33 de fondo. Tiene en total 443.33 varas cuadradas. Tiene cerco y vereda pagos. Está en una buena ubicación, á una cuadra de las Avenidas Boedo, Chiclana y Caseros, del adoquinado y de los tranvías. Este lote adeuda 13 mensualidades de pesos 155.15 cada una con las que cargará el comprador incluídas en el precio. Lo venderemos sin base. Seña 8 por ciento. Comisión, 2 por ciento.
EL DOMINGO 3 de Marzo, á las 5.30—Francisco Rayneli é hijo, Victoria 550. f25

CASITA A PLAZOS, CALLE Santander 776. Mide 9 varas de frente por 23 de fondo. Tiene tres habitaciones amplias, una de altos sin terminar, y las demás comodidades. Está á la cuadra de la Avenida Vernet y á tres cuadras al Oeste de la Avenida La Plata. Esta casa adeuda 90 mensualidades de $ 23 cada una, con las que cargará el comprador incluídas en la base de $ 2.500. Seña, 8 por ciento. Comisión, 2 por ciento.
EL DOMINGO 3 de Marzo, á las 6.—Francisco Rayneli é hijo, Victoria 550. f25

*LAS CASAS Y MUÑIZ—ES*quina á una cuadra de la Avenida La Plata y del tranvía núm. 19. Mide 13.96 varas de frente al Sur por 14.36 varas en su otro frente al Este, 14.09 varas en el Oeste y 12.71 varas en el Norte. Son 189.39 varas cuadradas. Tiene adoquinado al frente por Las Casas, el que será por cuenta del comprador. Entre edificación importante y en una situación de mérito. En esta esquina, dada las cualidades que reune, se presta para edificar casas de altos y bajos, las que producirían gran renta. Venta sin base, á tanto la vara cuadrada. Seña 8 ojo. Comisión 2 ojo.
EL DOMINGO 3 de Marzo, á las 4.30.—Francisco Rayneli é hijo. Victoria 550. m3

*AVELLANEDA esquina MO*relos. Sobre esa importante avenida, una esquina de dimensiones especiales para edificios de altos y bajos. Mide 10m.40 de frente á Avellaneda, 10m.59 en el contrafrente, 12m.99 á Morelos y 12m.89 en el contrafrente. Son 181 varas cuadradas. Mira al Norte y al Oeste. Está entre un núcleo importante de edificación y en la parte de Flores que se valoriza más rápidamente. A la cuadra de la avenida Bella Vista, la única calle que comunica á Flores con Chacarita y Belgrano y paso obligado de los automóviles y todo el tráfico de esa zona. Hay tranvías al centro, Flores, Chacarita y Belgrano. Venta sin base y por lo que den. Seña 8 ojo. Comisión 2 ojo.
El DOMINGO 3 de Marzo, á las 4 p. m.—Francisco Rayneli é hijo, Victoria 550.

*UNA CASA MUY BIEN SI*tuada, calle Las Casas 4182, al lado de la esquina de la Avenida La Plata. Mide 9 varas de frente por 30 varas de fondo más ó menos. Tiene un gran salón para negocio con persianas metálicas, tres piezas más y las demás comodidades. Preparada para echarle altos, adoquinado al frente pago, gas, puertas de cedro, patios de mosaico, cielos rasos de yeso, etc. Es verdaderamente una casa moderna de una construcción elegante y en una situación donde la propiedad está día á día valorizándose con razón, pues la Avenida La Plata con el tranvía número 19 á 10 varas, las casas de los obreros á la cuadra, los edificios la mayor parte de altos que allí se construyen, hacen de ese barrio lo más importante para colocar los capitales, ya sea buscando buena y segura renta, ya sea buscando vivir en él. Debe visitarse. Deben quedar debiendo en hipoteca $ 5.000 á 18 meses de plazo con 9 ojo. Base, $ 9.000. Las llaves, Avenida La Plata 1887. Seña 8 ojo. Comisión 2 ojo.
EL DOMINGO 3 de Marzo, á las 4.30 de la tarde.—Francisco Rayneli é hijo, Victoria 550. f25

CASA MODERNA, CALLE Castro 1741, entre las avenidas Chiclana y Garay. Mide 10 varas de frente por 50 de fondo, más ó menos. Tiene sala y comedor amplísimos. 5 habitaciones más, baño, un vestíbulo de cristales, puertas de cedro, patios de mosaicos, cielos rasos de yeso, tirantería de hierro, todo en cal, preparada para altos, en una palabra, es una casa que á la elegancia de forma reune una construcción sólida, una distribución de mucho gusto, una extensión que consulta la luz, el aire y el sol y una ubicación donde la propiedad tiene que ir valiendo recién, pues en esa parte del municipio, es donde se está levantando la ciudad nueva. Tiene adoquinado al frente, tranvía á la cuadra. Se dan pesos 15.000 á un año de plazo en hipoteca al 9 ojo. Venta necesariamente forzosa. Base pesos 17.000. Seña 8 ojo. Comisión 2 ojo.
EL DOMINGO 17 de Marzo, á las 4.30.—Francisco Rayneli é hijo, Victoria 550. m1

CASA-QUINTA en FLORES. A plazos. Calle Lafuente 542, entre Directorio y Remedios. Mide 20 varas de frente por 50 varas en un costado y 40 en el otro. Tiene sala muy grande, vestíbulo, comedor, ocho piezas más, galerías, baño, cielos rasos de yeso, patios de mosaicos, gas, aguas corrientes, frutales finos en fin, es una verdadera casa de recreo, con todas las comodidades propias de la época presente, donde á las piezas amplias y bien construídas reune la forma elegante, con terreno también muy amplio y en un paraje donde en Flores se está edificando lo más moderno y donde la gente de buen gusto busca para vivir. Tiene pesos 14.000 en hipoteca, al 8 y 1|2 por ciento, incluídas en la base de pesos 18.000. Seña 8 ojo. Comisión 2 ojo.
EL DOMINGO 17 de Marzo, á las 3.30.—Francisco Rayneli é hijo, Victoria 550. m1

Las CASAS modernas, 2 en la Avenida Provincias Unidas 4645 y 4631 y con frente también á la calle Zequeira. Tiene cada una un gran salón á Provincias Unidas, otro gran salón á la calle Zequeira, con ventanas, 3 habitaciones más, depósito para agua, patios mosaico, puertas cedro, cielos rasos de yeso y demás comodidades, adoquinado y tranvías al frente. Son casas que pueden dividirse en dos cada una, dándoles frente á cada calle y pueden destinarse para negocio sacándoles las ventanas, pues están dispuestas de tal modo que pueden ser destinadas para lo que se quiera, hay que verlas. Son verdaderamente importantes por la forma de edificación que es muy moderna, como por la construcción que es realmente ventajosa. Cada una tiene de base $ 10.000. Seña, 8 por ciento. Comisión, 2 por ciento.
EL DOMINGO 17 de Marzo, á las 4.30 de la tarde.—Francisco Rayneli é hijo, Victoria 550. m2

UNA CASITA FORMANDO esquina, calle Pavón 3560 esquina Pasaje Pereyra. Tiene cinco habitaciones entre grandes y chicas y está destinada para familia, pudiendo ser para negocio con poco desembolso, haciendo en ella algunas pequeñas reformas. Está en la parte donde la calle Pavón es una avenida y á la cuadra de los bulevares Boedo y Garay que tienen tranvía en todas direcciones. Es una casita nueva, con bastante comodidad y donde el dinero puede emplearse con segura garantía de duplicarse. Hay que verla. Base, $ 6.000. Seña, 8 por ciento. Comisión, 2 por ciento.
EL DOMINGO 17 de Marzo, á las 4.30 de la tarde.—Francisco Rayneli é hijo, Victoria 550. m2

A PLAZOS — CASA CHICA calle Tarija 3431, á pocas varas de la calle Liniers, con adoquinado al frente. Mide 8m66 de frente por 31m17 de fondo. Tiene cinco piezas y las demás comodidades. Es una casita que está entre los bulevares San Juan, Boedo y Garay, con tranvía para todas partes y donde los que quieren emplear bien su dinero buscan justamente estos parajes, pues es en ellos donde la propiedad empieza á valorizarse porque la edificación moderna y valiosa es allí donde se levanta ahora haciendo de esos barrios todo un porvenir seguro. Tiene pesos 10.000 en hipoteca á un año al 9 ojo. Incluída en la base de 12.000 pesos. Seña 8 ojo. Comisión 2 ojo.
El DOMINGO 17 de Marzo á las 4.—Francisco Rayneli é hijo, Victoria 550. m2

UN CHALET EN DEVOTO. En lo mejor de esta aristocrática parroquia, situada en la Avenida Nacional 3478. Mide 15 metros de frente por 35 metros de fondo. Tiene cinco grandes habitaciones, baño, despensa, gallinero, galerías, gas, agua abundante, frutales finos, jardín, cercado de pared, con verja de hierro al frente, patio de mosaicos, cielos rasos, en fin, es como se ve, una casa de recreo, situada á la cuadra del tranvía 86 y de la parada Avenida del tranvía Lacroze, de la plaza é iglesia, rodeada de grandes chalets, verdaderamente palacios, donde todo es realmente suntuoso. Base $ 12.000, pudiendo darse mitad á un año, con 8 ojo de interés. Seña 8 ojo. Comisión 2 ojo.
EL DOMINGO 17 de Marzo, á las 3.—Francisco Rayneli é hijo, Victoria 550. m3

X X

Carlos Olmi

JUDICIAL — Campo valioso. —El establecimiento La Esperanza, en Lincoln, F. C. O., á 20 cuadras de la estación Arenaza. Lindando con los establecimientos de Duggan, Seré y Lacau, Casimiro Polledo, Fco. Alcobendas y colonia Arenaza. Venta en grandes fracciones con opción. Mandato del señor juez civil de Mercedes, doctor Arechávala, secretaría Aguirre, en la sucesión Kelly, don Miguel.
EL SABADO 16 de Marzo, á las 4 de la tarde, en nuestro hall, Reconquista 353, Buenos Aires. Después detalles. Hay planos. —Carlos Olmi. v3

Inocencio Ortiz y Cia.

Maipú 17

EN LOMAS DE ZAMORA — Una joyita, central, muy bien ubicada, moderna y elegante, construcción de primer orden, se adquiere sin desembolso alguno, dadas las grandes facilidades de pago. Calle Saavedra 183, entre Gorriti y Loria. A 5 cuadras de la estación, tranvía eléctrico, plaza, iglesia y municipalidad, con afirmados, etc. Base de venta 18.000 pesos, importe de una hipoteca á favor del Banco Hogar Argentino, que el comprador tomará á su cargo en las condiciones exigidas por ese establecimiento, y el saldo 1|2 al contado y 1|2 á 6 meses de plazo.
EL DOMINGO 10 de Marzo á las 4.30 p. m. Mide su terreno 11 varas 95 por 40 varas de fondo. Edificio de una sola planta, se compone de vestíbulo, puertas cancel de cedro, sala, 3 dormitorios, gran comedor, antecomedor, baño con instalación completa, cocina, w. c., de servicio, 2 piezas en alto para servicio, gran galería, mosaicos, persianas, cielos rasos de yeso, aguas corrientes, jardín, verja de hierro con pilares. El servicio de la deuda se hace con pesos 156 mensuales, recién terminada, flamante, lista para habitar, visítese en todo momento á todos interesa. Título perfecto. Seña 8 ojo. Comisión 2 ojo. Informes en nuestra casa, Maipú 17 ó en Lomas de Zamora, Boedo 251.—Inocencio Ortiz y Cía. f28

EN LOMAS DE ZAMORA — Con grandes facilidades de pago. Dos preciosos chalets estilo inglés, solidísimos y muy bien construídos, á pocas cuadras de la estación y del tranvía eléctrico. En pleno centro, con afirmados, rodeados de elegante edificación. Calle Saavedra números 171 y 173, entre Gorriti y Loria. Base de venta cada uno $ 16.500 m|n., importe de una hipoteca á favor del Banco El Hogar Argentino que el comprador tomará á su cargo en las condiciones exigidas por este establecimiento y el resto mitad al contado y mitad á 6 meses de plazo.
EL DOMINGO 10 de Marzo, á las 4 de la tarde. Terreno: 9 varas por 40 varas. Su edificación sólida y elegante, de altos y bajos, se distribuye: planta baja, sala, vestíbulo, comedor, cocina, w. c., pieza de servicio y baño. Planta alta: 3 dormitorios, baño y pieza menor. Celosías, cielos rasos de yeso, pisos de pino de tea, mosaicos, agua corriente, jardín, verja de hierro con pilares, etc. El servicio mensual de la hipoteca se hace con $ 143. Puede decirse que con esta suma y sin mayores desembolsos se adquiere la casa-habitación ó de renta. Están listos para habitar. Llave en mano. Se visitan en cualquier momento. Títulos perfectos. Seña, 8 por ciento. Comisión, 2 por ciento. Informes en nuestra casa, Maipú 17, ó en Lomas de Zamora, Boedo 251.—Inocencio Ortiz y Cía.

PIETRANERA RISSO-PATRON & Cía

463 — B. MITRE — 463

*CASA TERRERO 1947, EN*tre San Matías y Camarones, adoquinado. A dos cuadras de las Avenidas San Martín y Bella Vista, ambas con doble vía de eléctricos. Barrio sumamente progresista. Base, $ 8.000, de los cuales pueden quedar $ 5.510 á pagar en 65 mensualidades de $ 84.
EL DOMINGO 3 de Marzo, á las 5, en la misma propiedad. Mide 10 por 49.17 varas y consta de 3 habitaciones, dos más chicas en altos, baño, cocina con pileta y pileta para lavar, galería de material, verja de material y hierro al frente. Cielos rasos de cemento armado, pisos de tea y mosaicos, cancel de cedro, cloacas internas. Edificio en cal, preparado para altos. Techos de azotea. Visítese á cualquier hora. Título perfecto. Seña, 8 por ciento. Comisión, 2 por ciento. Más datos, B. Mitre 463.—PIETRANERA RISSO-PATRON y Cía.

*COMO JUDICIAL—EN BER*nal.—Calle General Zapiola, al lado de Independencia, paraje denominado Villa Elvira. Terrenos ocupados por la fábrica de mosaicos, conocida por de Bianchi, entrando un amplio galpón. A 13 cuadras al Oeste de la estación, á una del bulevar 9 de Julio, directo á la estación, por donde pasa el eléctrico á Quilmes, y á una también de la avenida Mitre. Completamente rodeados de edificación. Además de los terrenos se venderán varias máquinas, muebles y útiles de la fábrica, entre los cuales figuran: una máquina para prepsar mosaico, cinco moldes, prensa de metal, una máquina de tejer alambre á mano, 39 moldes de metal para estampar mosaico, un escritorio y otros objetos que estarán á la vista.
EL DOMINGO 3 de Marzo, á las 4, en la misma fábrica. Detalle: terreno señalado en el plano especial de la venta, con los números 28, 29 y 30 de la manzana 3, compuestos de 25m95 (30 varas) por 17m32 (20 varas). Superficie total 449.87 m. c. (600 v. c.). Tasación, $ 2.498.75. Instalaciones: un galpón de 20x6 m., con tres costados de material, hierro canaleta, tirantería de pino de tea, piso de material, en parte, revocado dentro y fuera, tasado en 5.000 pesos; un entrepiso y pieza de madera con su escalera, tasado en 300 $; un galpón de 3 por 9 metros, hierro canaleta y madera, tasado en $ 220; una pieza de material de 6 por 5 m., tasada en $ 900; una cocina de material de 2m50 por 2, tasada en $ 200; un w. c. de material, tasado en pesos 100; cerco de alambre y portón, tasado en $ 230; una bomba para agua con su pileta de material y cañerías tasada, en $ 300. Tasación total del terreno, galpones y demás instalaciones detalladas, pesos 9.649.75. Base de venta, las 2|3 partes ó sea $ 6.433.16. Dos lotes de terreno, unidos al anterior, números 26 y 27, cada uno de 8m16 (9v42) por 17m32 (30 varas). Superficie, 188.40 v. c. Tasación de cada lote, pesos 590.96. Base de venta, las 2|3 partes pesos 399.97. Otro lote número 26, lindando por el fondo con el número 27, de 8m89 (10 varas 26) por 20m34 término medio (23v48), Superficie, 240.90 v. c. Tasado en pesos 664.72. Base de venta, las 2|3 partes pesos 443.15. Títulos perfectos. Escrituras por la oficina del señor Abel Valenzuela. Seña, 8 por ciento. Comisión, 2 por ciento. Más datos y planos, á nuestra casa, B. Mitre 463.—PIETRANERA RISSO-PATRON y Cía. f25

13 PETIT-CHALETS, UN mercado y 15 terrenos en Villa Lugano. A largos plazos, frente mismo á la estación. Calles Aquino, Somellera, Murguiondo, Oliden y Avenida Derqui. Como situación, es lo mejor de la progresista villa, que está á 15 minutos de la estación Buenos Aires, con trenes de 5.45 a. m. á 12.50 a. m. y á un paso de la Avenida Rivadavia, por el tranvía á vapor que corre por Larrazábal, el cual será electrificado en breve y entrará á la estación. Villa Lugano tiene toda clase de comodidades, mucha y muy buena edificación, alumbrado público sistema Kitson, importantes casas de comercio, colegio, que está al frente de las propiedades, médicos y cuanto pueda necesitar una familia. La escuela de aviación y aeródromo y el club atlético, que está calle por medio con los chalecitos, le dan notable animación á la localidad. La empresa del ferrocarril está construyendo su línea á alto nivel y, como se sabe, tiene la concesión del subterráneo hasta el Parque Lezama, donde hará su estación terminal. Base de los chalets, y del mercado de $ 83 á 150 la mensualidad, á pagar en 157 mensualidades, sin interés; los terrenos sin base y á pagar en 40 mensualidades también sin interés.
EL DGO. 17 de Marzo, á las 4, en las mismas propiedades. Detalle: en la manzana Aquino, Somellera, Murguiondo y Oliden, 10 petit-chalets, con superficies de 370 á 425 v. c. compuestos de hall, sala, comedor, dormitorio, baño y cocina. Verja artística al frente, cielos rasos de tea, al óleo, patio de mosaico, buena carpintería, cristales opacos. Plantas de jardín y frutales, agua riquísima. Un mercado 3500 v. c. con 8 puestos de material y madera, según planos aprobados por la municipalidad, en explotación sin contrato. En el triángulo Av. Derqui, Aquino y Oliden, 3 edificios; lote 2, con 221.84 v. c. 3 piezas, cocina, galería, gasómetro; lote 3 con 427.64 v. c., un chalet de madera con 6 piezas y dependencias; lote 4 con 277.53 v. c. 3 piezas, galería cerrada, una pieza en altos, baño y cocina y detalles iguales á los de la manzana. Terrenos: 15 lotes con superficies de 350 á 659 v. c. Condiciones de la venta: Para los edificios, 4 mensualidades en el acto del remate y 8 más al escriturar, dentro de los dos meses de efectuado éste. Posesión en el acto de escriturar ó inmediatamente, si se pagan las doce mensualidades. Para los terrenos, dos mensualidades en el remate y 4 más al recibir la libreta, dentro de los 20 días. Título definitivo, una vez pagadas 15 mensualidades. Las propiedades de la manzana, serán escrituradas por el escribano señor Gregorio L. Bravo; las del triángulo, por el escribano señor Agustín Berutí. El pago de las mensualidades podrán anticiparse parcial ó totalmente con el beneficio para el que lo haga, del interés correspondiente. Comisión, 2 por ciento. Más datos y planos, á nuestra casa, 463 B. Mitre 463.—PIETRANERA RISSO-PATRON y Cía. m3

CASA y TERRENO esquina, en Flores, Castañón 1007 esq. Junta 3002. A 5 cuadras de Directorio con eléctrico. Barrio de mucha edificación y sumamente poblado. Base, $ 7.000 que pueden pagarse en 200 mensualidades, 120 de $ 70 y 80 de $ 56. El excedente al contado. Ad corpus.
EL DOMINGO 3 de Marzo, á las 4.30 de la tarde, en la misma propiedad. Edificio nuevo, de 3 dormitorios, cocina, pileta y dependencias, cielos rasos de yeso, pisos de pino y mosaicos, carpintería de cedro, en parte, galería de madera. El terreno incluída la parte de la casa, tiene una superficie de 350 v. c. cerco de material y portón. Título perfecto. Seña, 8 por ciento. Comisión, 2 por ciento. Visítese por la mañana. Más datos, B. Mitre 463.—PIETRANERA RISSO-PATRON y Cía. f25

En la Avenida Rivadavia 6059-63

Amplia y cómoda casa-quinta. 30 varas de frente por 66.20. Entre palacios.

VISTA DE LA PROPIEDAD EN VENTA

Base, $ 110.090. Con 65.000 cédulas y otros plazos

Se compra con muy poco dinero en mano.

EL DOMINGO 10 DE MARZO, á las 5

EN LA MISMA PROPIEDAD

PIETRANERA RISSO-PATRON & Cía.

463 B. MITRE 463.

CASA-QUINTA, RIVADAVIA 6059 á 6063, entre Georgestown y Morelos, ó sea en el punto más interesante del Caballito, donde predominan los palacios modernos. Para la habitación permanente, es la situación más indicada de la espléndida avenida. A 5 cuadras justas de la estación Caballito, quiere decir que terminado el subterráneo estará á 10 minutos de la plaza de Mayo. Base, $ 110.000, de los cuales $ 65.000 en cédulas argentinas que tomará el comprador á estilo de plaza y pesos 35.000 á pagar en Enero de 1913 con 6 por ciento de interés. El excedente mitad al contado y mitad á 6 meses, con el mismo interés de 6 por ciento. Se compra, pues, con muy poco dinero en mano.
EL DOMINGO 10 de Marzo, á las 5 de la tarde, en la misma propiedad. Mide, según título, 30 por 66.20 varas. Entre muros existe una superficie de 3.000 v. c. El edificio amplio y cómodo se compone de hall con mosaicos extranjeros, friso de mármol y cristales ingleses; hermosa cúpula de pizarras: sala, antesala, escritorio, comedor, 7 habitaciones más cuarto de baño con azulejos, patio con mosaicos extranjeros, friso de mármol y galerías sobre columnas de hierro acanaladas, cocina con azulejos y económica, luz eléctrica, gas para calefacción en el baño y cocina, cielos rasos de yeso, decorados en parte, azotea sobre madera dura, puertas, ventanas y celosías de cedro en lo principal y de pino en lo del servicio, pisos de pino tea, hermoso jardín con plantas finas seleccionadas é instalación de agua corriente, preciosa gruta rústica, verja de hierro al frente con entrada para carruaje y otra cerrando el patio sobre zócalo de mármol. Recomendamos la visita que puede hacerse de 9 á 11 y de 3 á 5. Títulos perfectos. Seña, 8 por ciento. Comisión, 2 por ciento. Más datos á nuestra casa, B. Mitre 463.—PIETRANERA RISSO-PATRON y Cía. m3

EN BELGRANO — 2 terrenos —A largos plazos, Calle Olleros entre Martínez y Conde, frente al Oeste. A una cuadra de la Avenida Colegiales y á 4 de la estación. Es un barrio de notable desenvolvimiento. La calle Olleros será adoquinada en breve. Base $ 28.75 la v. c. lo que representa $ 7125, que se pueden pagar en 30 mensualidades de $ 237.50. El excedente al contado.
EL DOMINGO 3 de Marzo á las 5.30 en los mismos terrenos. Mide cada lote 10vx30. Los dos están unidos y se venderán con opción. Título perfecto, Escrituras por la oficina del señor Enrique H. del Valle. Seña 8 ojo. Comisión 2 ojo. Informes B. Mitre 463. — PIETRANERA, RISSO PATRON Y Cía. f25

TERRENO EN FLORES. — A plazos. Bulevar Avellaneda con tranvía eléctrico, entre Condarco y Terrada. A 5 cuadras de la estación Flores y á 4 de la Avenida Rivadavia. El bulevar Avellaneda que es uno de los principales de la ciudad, será adoquinado en breve, según decreto publicado, tiene luz eléctrica y cuenta con gran número de edificios modernos, de primer orden. Sin base. A pagar mitad al contado y mitad en 13 mensualidades iguales, sin interés.
EL DOMINGO 3 de Marzo, á las 4, en el mismo terreno. Mide 10 por 55 varas. La proximidad á la estación y la perspectiva del subterráneo son ventajas que no necesitan demostración. Título perfecto. Seña, 8 por ciento. Comisión, 2 por ciento. Informes, 463 B. Mitre 463.—PIETRANERA RISSO-PATRON y Cía. f25

*CASA EN LANUS — A LAR*gos plazos. De la Serna 1462, á pocas varas de la Avenida Arena (hoy Rodríguez) y á dos cuadras de la Avenida Pavón, adoquinado y con doble vía de eléctrico número 102. Situación de mucho porvenir. Base, $ 6.000 que pueden pagarse en 117 mensualidades de $ 72.31. El excedente al contado.
EL DOMINGO 10 de Marzo, á las 4, en la misma propiedad. Mide 9x40 v., término medio. Contrafrente 10v06. Consta de 3 habitaciones, baño, cocina con pileta, galería, pileta para lavar, cielos rasos y pisos de tea, patio de mosaicos. Buena carpintería de material y hierro, vereda de mosaico. Frente imitación piedra. Semisurgente con bomba y tanque de 1.000 litros. Títulos perfectos. Seña, 8 por ciento. Comisión, 2 por ciento. Informes, B. Mitre 463.—PIETRANERA RISSO-PATRON y Cía. m3

*CASA MODERNA EN FLO*res, calle Flores 3684, al lado de la esquina Esperanza y calle por medio con la estación Vélez Sarsfield. A 50 metros de la Avenida Rivadavia. Entre edificios de primer orden, con facilidades de toda clase á la mano y con la perspectiva del subterráneo en construcción. Hoy en 10 minutos se viene al Once. El edificio es de lo mejor en su clase. Base, $ 16.000. A plazos. Ad corpus.
EL DOMINGO 10 de Marzo, á las 4, en la misma propiedad. Mide 8v54 por 26.30 y consta de hall, sala, comedor ochavado, 3 dormitorios, baño con agua caliente y fría, cocina con económica, w. c. para servicio y una pieza en altos. Vidriera de cristales al fondo. Cielos rasos de yeso, pisos de tea y mosaicos, carpintería y celosías de cedro, cortina metálica, gas, agua corriente y cloacas internas. No falta un detalle. Visítese. Títulos perfectos. Seña, 8 por ciento. Comisión, 2 por ciento. Más datos, B. Mitre 463—PIETRANERA RISSO-PATRON y Cía. m3

MUY BUENA CASA, Andrés Arguibel 2792, entre Báez y Arce, á una cuadra de la Avenida Guttemberg, con eléctrico y á 3 de Santa Fe. Con la ventaja de la proximidad á los paseos de Palermo y al Hipódromo Argentino. Base, $ 12.000 que reconoce en hipoteca al Banco El Hogar Argentino y que se paga por mensualidades de pesos 126. El excedente al contado. El comprador devolverá 3 mensualidades que hay amortizadas.
EL DOMINGO 10 de Marzo, á las 3, en la misma propiedad. Mide 10 por 28 varas y consta de sala, 3 dormitorios, comedor, baño completo, revestido, cocina y dos piezas en altos. Frente imitación piedra, cielos rasos de yeso, pisos de tea y mosaicos, carpintería de cedro, cancel con cristales, cañería para gas y agua corriente. Semisurgente con bomba. Edificio en cal, preparado para altos, amplio, sólido y hecho con esmero. Visítese á toda hora. Título perfecto. Seña, 8 por ciento. Comisión, 2 por ciento. Más datos, B. Mitre 463.—PIETRANERA RISSO-PATRON y Cía. m3

*EN LA ESTACION PUEY*rredón: 12 terrenos en 40 mensualidades. En la más saliente ubicación de la localidad. Materialmente frente á la estación. Sobre las calles Condarco y Cabezón. Pueyrredón está á 20 minutos de Retiro y á 3 de Villa Urquiza, y es de los pueblos nuevos, el que más ha progresado en el último año. Los terrenos son altos y las medidas convenientes. Venta sin base y á pagar en 40 mensualidades, sin interés. Por liquidación de negocios.
EL DOMINGO 3 de Marzo á las 5, en los mismos terrenos. Son lotes de 245 á 521 v. c. Se dará opción. Condiciones de la venta: 3 mensualidades en el acto del remate y 3 más dentro de los 20 días al retirar la libreta. Las restantes del 1o. al 10 de cada mes en el Banco de Italia y Río de la Plata. Comisión 2 ojo. Títulos perfectos. Escrituras definitivas por la oficina de los señores Martín y Valenzuela. Posesión en el acto. Lotes amojonados. Invitamos al paseo agradable de visitar estos terrenos que son inmejorables para edificar la casa propia. Más datos y planos á nuestra casa, Bmé. Mitre 463.—PIETRANERA RISSO PATRON y Cía. f28

Cosme Garelo

EN MORENO, F. C. O. — A 4 cuadras al Sur de la estación y plaza, con bases desde 70 centavos y facilidades de pago, remataré 15 lotes de terreno de buenas dimensiones.
EL DOMINGO 3 de Marzo á las 4 p. m. Títulos perfectos. Seña, 8 ojo. Comisión 2 por ciento. Informes, San Martín 55, altos. v3m

F. GONZALEZ ELIZALDE

RIVADAVIA 542 U. T. 1592 (Avenida)

COMO JUDICIAL
HOY HOY
En Floresta 5 lindísimas casitas

con frente á las calles Larrazábal, Fonrouge y Acasuso

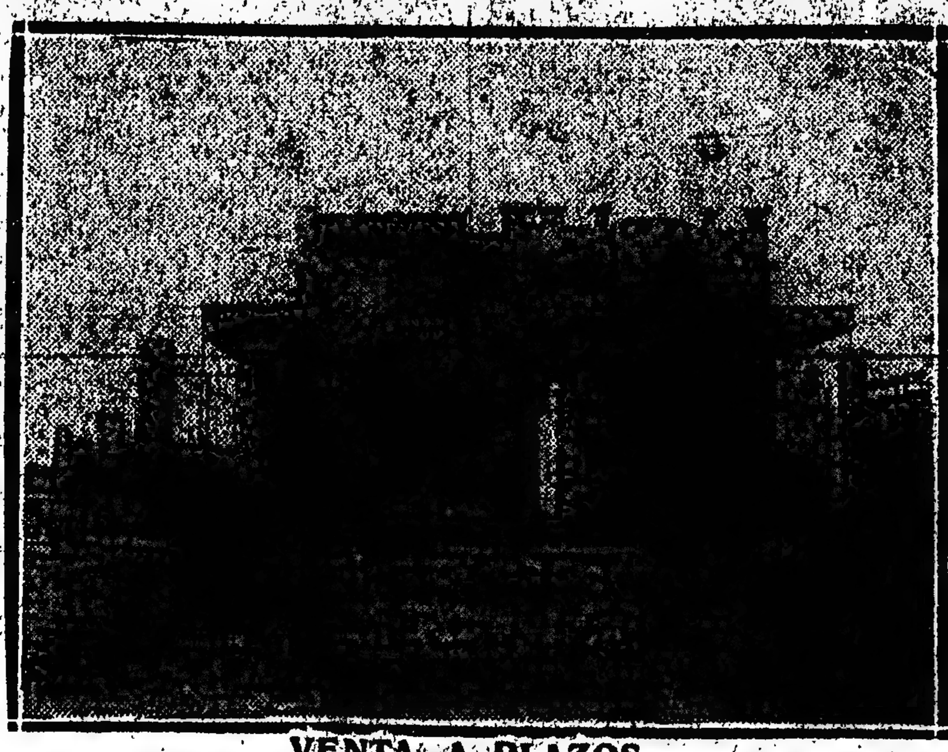

VENTA A PLAZOS

HOY, A LAS 5 P. M.

Léase aviso respectivo.

*COMO JUDICIAL POR DI*visión de condominio. En Floresta, á 2 cuadras al Sur de Rivadavia, 5 lindas casitas, entre ellas 2 formando esquina. Todas son de construcción reciente y reunen comodidades suficientes para poder ser habitadas ó para renta. Larrazábal esquina Acasuso 5990, compuesta de tres habitaciones, cuarto de baño, cocina, w. c., galerías, cielos rasos de yeso, patio de mosaicos y otras comodidades que visitándose podrán apreciarse. Acasuso 5982, iguales comodidades que la anterior. Acasuso 5926, iguales comodidades que la primera; Fonrouge esquina Acasuso 5916 y Fonrouge 617, reuniendo todas las mismas comodidades que la primera. Base, 4.000 pesos cada una mitad al contado y mitad á uno ó dos años con el interés corriente de plaza.
EL DOMINGO 3 de Marzo á las 5 p. m. Planos, datos y mayores informes á mi casa Rivadavia 542.—F. González Elizalde.

F.G.E.

F. González Elizalde

Rivadavia 542. U. T. 1592, Avenida

*EN EL CENTRO DEL ARIS*tocrático Belgrano. Notable terreno con edificios viejos, pero que producen renta; mide 18x63 v., más ó menos. Arribeños entre las de Esteco y Zabala, frente á la quinta del doctor Luro y al lado de las avenidas Cabildo, Colegiales y Gutemberg y entre grandiosos palacios. Venta sin base, á tanto la v|c.; mitad al contado y el resto á 6 y 12 meses, con pagarés hipotecarios é interés de 8 ojo.
EL DOMINGO 3 de Marzo, á las 3 p. m. Mayores datos, á mi casa, Rivadavia 542.—F. González Elizalde. f22

EN VILLA ORTUZAR A 30 metros del bulevar Triunvirato, lindo terrenito de 10 por 34, calle Rosetti entre Donado y Acha, está al lado de los tranvías á todas direcciones y entre una edificación compacta. Venta sin base, á tanto la v. c. Reconoce una hipoteca de 1.462.50 pesos que se paga en 25 mensualidades de 58.50 pesos cada una y el excedente al contado.
EL DOMINGO 3 de Marzo á las 2 p. m. Planos, datos y mayores informes á mi casa, Rivadavia 542. f25

EN MARTINEZ, F. C. C. A.— Sobre la Avenida Santa Fe, Güemes y otras, frente por frente al chalet de Martín y Omar, 50 notables terrenos.
EL DOMINGO 24 de Marzo. Después detalles. f18

*EN FLORESTA A 50 ME*tros de la avenida Rivadavia, linda casita, bulevar Ramón L. Falcón 5878 al lado de la esquina de Corvalán. Tiene 3 habitaciones, principales, cuarto de baño, cocina, w. c., galerías, y otras comodidades que visitándose se podrán apreciar. Llave en mano. Base $ 4.000, reconoce una hipoteca de pesos 1.452 que se paga en mensualidades y el excedente al contado.
EL DOMINGO 3 de Marzo á las 4 p. m. Mayores informes, á Rivadavia 542.—F. González Elizalde. f25

*BULNES 269 al 73 — UBICA*ción central que reune todas clases de comodidades á mano. Casa con entrada para coches, edificada en amplio terreno de 12 por 53.50 más ó menos, su edificio parte de el está construído en forma fácil de poderse transformar en una regia casa habitación ó de renta y su otro cuerpo lo constituye el lugar amplio con capacidad suficiente para comodidad de coches con sus respectivos (boxes) y otros detalles de importancia que visitándose podrán tomarse en cuenta, hay cloacas, aguas corrientes, gas, luz eléctrica y adoquinado pago, al lado de la avenida Díaz Vélez y de los tranvías para todos los rumbos del municipio. Base $ 35.000 mitad al contado y mitad á un año é intereses del 8 ojo.
EL DOMINGO 10 de Marzo á las 4.30 p. m. Mayores informes á mi casa Rivadavia 542. m3

*Avenida RIVADAVIA y COL*payo á 30 metros de la primera. Notable terreno, ubicado en el centro mismo de un gran barrio y entre lujosos edificios de toda índole, son en conjunto 581 v. c. que permiten desarrollar allí el edificio que corresponda con arreglo á la importante situación que ocupa, para la edificación de una casa habitación ó de renta nada mejor ni bien situado puede ofrecerse, tiene adoquinado pago al frente, gas, aguas corrientes, luz eléctrica, como así tranvías para todas direcciones. Venta sin base á tanto la v. c. De su importe pueden quedar en hipoteca $ 17.060 repartidos en dos cuotas iguales con vencimiento la primera el 16 de Diciembre del corriente año y la segunda al 16 de Diciembre de 1913 y el excedente al contado.
EL DOMINGO 10 de Marzo á las 3 p. m. Mayores informes á mi casa, Rivadavia 542. m3

EN PALERMO — NOTABLE terreno. Godoy Cruz 2880 entre Juncal y Beruti, á una cuadra de la avenida Santa Fe, mide 15 por 17.25, medidas y ubicación que permiten levantar en todo momento el edificio que le corresponde á la situación importante que ocupa ese barrio, tiene adoquinado pago á su frente, están entre edificios, al lado de los tranvías á todas direcciones, reuniendo toda clase de comodidades á mano. Base 10.000 pesos, tiene 7.000 pesos en hipoteca que vence el 13 de Noviembre del corriente año al 9 ojo con la que cargará el comprador y el excedente al contado.
EL DOMINGO 10 de Marzo á las 5 p. m. Mayores informes á mi casa, Rivadavia 542. F. González Elizalde. m3

EN SAN VICENTE, F. C. S. los terrenos conocidos por de Perazzo 555.000 v. c. en un lote, á 7 cuadras al Este del andén de la estación, sobre el camino á Quilmes y lindando con la Villa Casares, toda dividida en pequeños lotes donde la edificación de casas quintas y de habitación ya ha sido empezada, es una de las pocas fracciones relativamente bien ubicadas que se ofrecen con garantías suficientes para ganar dinero dividiéndose en pequeños lotes pagaderos en mensualidades ó dedicándolo á cualquier industria como también para especulación, todo esto lo asegura su ubicación y su proximidad á la estación, que es una de las de mayor importancia comercial y las de mayor porvenir. Entra en la venta la casa habitación, galpones, monte de árboles frutales y forestales y otras comodidades que visitándose podrán ser apreciadas, lo cual puede hacerse con toda comodidad, pues los trenes á San Vicente salen á toda hora de Constitución, de la que dista sólo 50 minutos. Insisto en que debe visitarse este negocio y no perder la oportunidad en adquirirlo, en la seguridad que ha de resultar en todo momento una buena compra. La venta se efectúa sin base á tanto la v. c. tercera parte al contado y el resto á 6 y 12 meses é intereses del 7 ojo. Títulos perfectos.
EL LUNES 11 de Marzo á las 4 p. m. en mi casa, Rivadavia 542. Planos, datos y mayores informes á mi casa, Rivadavia 542.—F. González Elizalde. m3

EN MARTINEZ, F. C. C. A. 34.400 v. c. en un lote, con frente á la importantísima calle Alvear, pronto con tranvía al frente y directo á la estación de donde dista 15 cuadras más ó menos y á 12 de la avenida Santa Fe, adoquinada y con tranvía al frente pronto á inaugurarse, son terrenos altos y de un porvenir rápido y seguro, desde luego es una oportunidad que no debe descuidarse, pues se piensa que su adquisición representará una excelente compra, á cualquier precio y en cualquier momento, dada la valorización rápida [illegible] bio, es la manzana 32 de un plano levantado al efecto y mide 115 varas á Alvear por 223 varas de fondo, linda con los terrenos de Espinosa, Lamarca y á pocas cuadras de los caminos á San Fernando y La Legua. Venta sin base á tanto la v. c. Reconoce una hipoteca de 30.503 pesos que se paga en 50 mensualidades de 610.66 pesos cada una y el excedente al contado. Los títulos son perfectos y se otorgarán por la oficina del señor Lima.
EL LUNES 11 de Marzo á las 4 p. m. en mi casa Rivadavia 542. Planos, datos y mayores informes á mi casa Rivadavia 542.—F. González Elizalde. m3

EN MARCOS PAZ, F. C. O. 74.000 v. c. en un lote, todo libre de calles, es la quinta conocida por de Damián, á 10 cuadras al Oeste de la estación y sobre el camino á Lobos, terrenos completamente altos y á propósito para una división en lotes pequeños, lo que resultaría un espléndido negocio. Entra en la venta la casa habitación, plantaciones de árboles frutales y forestales y otros detalles de importancia que visitándose podrán apreciarse. Base 20 centavos la v. c. mitad al contado y mitad á dos años é interés del 6 ojo y garantía de los mismos.
EL LUNES 11 de Marzo á las 4 p. m. en mi casa, Rivadavia 542. Planos, datos y mayores informes á mi casa, Rivadavia 542. —F. González Elizalde. m3

*EN VILLA RIACHUE*lo sobre el andén de la estación Ingeniero Bunge, 4.600 v. c. en un lote, terreno á propósito para una subdivisión en lotes pequeños. Venta resuelta sin base á tanto la v. c.
EL LUNES 11 de Marzo á las 4 p. m. en mi casa, Rivadavia 542. Planos, datos y mayores informes á mi casa, Rivadavia 542. —F. González Elizalde. m3

O. E. ACCAME

480—RECONQUISTA—480

*MARTINEZ — 2 MAGNIFI*cos terrenos en el paraje más importante de esa aristocrática localidad, calle Emilio Mitre al lado de Santa Fe, adoquinada y con eléctricos. Lotes 8 y 9, manzana B, 10 por 38.50 varas cada uno, con base resuelta de $ 5 v. c. pagaderos: 1|3 parte al contado, 1|3 á 6 y 1|3 á 12 meses sin interés. Próximos á la estación Martínez y rodeados de la mejor edificación. Pidan planos. O. E. Accame.
HOY DOMINGO 3 de Marzo á las 5. f25

*FLORES, NOTABLE terre*no Saráchaga entre Bermúdez y Cardoso, lote 3, manzana D, 10 por 39 varas, entre edificios. Dista 3 cuadras de las avenidas Rivadavia y Carrasco. Base para liquidar pesos 5 v. c. con mensualidades. Unico lote disponible. Informes, O. E. Accame.
HOY DOMINGO 3 de Marzo, á las 5. f25

CASA MONTE DINERO 1261 entre Paysandú y Espinosa, 2 piezas y dependencias, bien edificada, con base de 4.000 pesos á plazos. Datos, O. E. Accame.
HOY DOMINGO 3 de Marzo á las 4. f25

*PALERMO — CASA HUM*boldt 2076 entre Soler y Nicaragua, á tres cuadras de la Avenida Santa Fe. Superficie 288 v. c. dos piezas grandes y 2 chicas, cercado de material y calle adoquinada. Base, $ 9.000 á largos plazos. Renta 80 $ mensuales. Buena oportunidad para especuladores. Datos, O. E. Accame.
EL DOMINGO 10 de Marzo á las 5. m3

*2 TERRENOS ESQUINA Go*doy Cruz y Murillo, en una superficie de 36.78 por 14.45 vs. A dos cuadras de las avenidas Triunvirato y Warnes. Notables medidas para casa de negocio, con adoquinado al frente. Base, $ 14 v. c. á plazos. Datos, O. E. Accame.
EL DOMINGO 10 de Marzo á las 4. m3

*En LANUS — TERRENO ca*lle San Carlos al lado de la avenida Ayohuma, con tranvía y luz eléctrica. Superficie inmejorable, 10x22.40, frente á la confitería y biógrafo de la localidad y á dos cuadras de la estación. Sin base con mensualidades. Datos: O. E. Accame.
EL DOMINGO 10 de Marzo, á las 4. sobre el mismo terreno. m3

*3 TERRENOS EN CABA*llito, Avelino Díaz al lado de la avenida Polvorín, y á 2 cuadras del gran parque Chacabuco. Miden cada lote 9x38. Venta con opción. Base 5 v. c. Actualmente se están colocando las vías del eléctrico por Polvorín. Barrio de gran porvenir. Datos: O. E. Accame.
EL DOMINGO 10 de Marzo á las 4.30. m3

*TRES TERRENOS, TRIUN*virato, Uno Triunvirato entre Iberá y Guayre, lote 25, manzana C, 10x32, sin base, con mensualidades, á las 4. Pampa y Bauness, esquina, 18x13, sin base, con mensualidades, á las 4.30. Triunvirato al lado de Acha, lotes 37, manzana B, con 10x33 vs. sin base, con mensualidades, á las 5. Recomiendo la ubicación, dimensiones y facilidades de pago, de todos estos terrenos. Datos: O. E. Accame.
EL DOMINGO 10 de Marzo á las horas indicadas, sobre los mismos terrenos. m3

RICARDES & CAFFARO

*A PLAZOS — 3.500 pesos, ba*se. Nazarre 4370 entre Atalaya y Llavallol, flamante casita, á 2 1|3 cuadras de la estación de la pintoresca y progresista villa del Parque, recién terminada, compuesta de 3 habitaciones, cocina, w. c., bomba, galería, mosaicos, piso y cielos rasos de tea, mide su terreno 10 por 22.85. Aprovechar este ofrecimiento de poder ser propietario sin mayor desembolso, y en un barrio donde la propiedad se valoriza de una manera sorprendente, á 1 1|2 cuadra de la avenida Orán, hoy adoquinándose, y con doble línea de tranvía proyectada á Flores y plaza de Mayo. Ubicación inmejorable que hace prever las halagadoras perspectivas del futuro.
EL DOMINGO 3 de Marzo á las 4.30 p. m. Seña 8 ojo y comisión 2 ojo. Informes, Ricardes y Caffaro, Reconquista 412. vJ

EN BELGRANO — 20 LOTES á 4 cuadras del Hipódromo Nacional, en 40 mensualidades, sin interés. Después mayores detalles. Informes, Ricardes y Caffaro. v3

EN VILLA DEVOTO LINDA casita, 10 por 33, 3 habitaciones, cocina y dependencias, á 5 cuadras de la estación F. C. P. Después detalles. Informes, Ricardes y Caffaro, Reconquista 412. v3

R. P. R.

Rogelio P. Raynell y Cía.

35—Carlos Pellegrini—35

Socios: Rogelio P. Raynell y Lisandro Torres

Las ventas de HOY

*A TRES CUADRAS DE MA*taderos. Dos casas á largos plazos. Tafí entre avenida Alberdi y La Rosa.
EL DOMINGO 3 de Marzo, á las 2.—Rogelio P. Raynell y Cía., Carlos Pellegrini 35. f27

2 CASAS PAGANDO 20 ojo. al contado y el resto á 2 años con 7 ojo de interés. Tienen 10 varas por 39, dos piezas, cocina, caballeriza al fondo, etc. Tafí entre la avenida Campana (hoy Alberdi) y La Rosa. Frente á la estación de tropas Angosta, y á una cuadra de Murature... do. Base, $ 3.000 cada casa. Seña 8 ojo. Comisión 2 ojo.
EL DOMINGO 3 de Marzo, á las 2 p. m.—Rogelio P. Raynell y Cía., Carlos Pellegrini 35. f24

DUPUY ENTRE YERBAL Y la vía del F. C. O. Terreno de 8m70 al E. por 31m14 al S. 26m91 al N. y 9.56 de contrafrente, cercado. Base $ 10 v. c. A la cuadra de Rivadavia; del adoquinado y del tranvía eléctrico número 2. En la zona de más progreso y valorización. Seña 8 ojo. Comisión 2 ojo.
EL DOMINGO 3 de Marzo, á las 3.—Rogelio P. Raynell y Cía., Carlos Pellegrini 35. f25

A POCAS VARAS DEL adoquinado. Buena y cómoda casa habitación. Milton 62, entre Rivadavia y Yerbal.
EL DOMINGO 3 de Marzo á las 3.30. —Rogelio P. Raynell y Cía., Carlos Pellegrini 35. f27

*MILTON 62 ENTRE RIVA*davia y Yerbal. Casa habitación de 11 varas por 40. Con sala, 2 dormitorios, comedor, cuarto de baño, pieza de servicio, galerías, molino, mosaicos, cielos rasos de yeso, piso de pino de tea, puertas de cedro, vestíbulo, instalaciones de gas y agua corriente. Base $ 15.000 incluídas 6.000 cédulas argentinas. A pocas varas del eléctrico número 2; en barrio de porvenir y en la zona más progresista, valorizada por la influencia del subterráneo. Seña 8 ojo. Comisión 3 ojo.
EL DOMINGO 3 de Marzo á las 3 1|2.—Rogelio P. Raynell y Cía., Carlos Pellegrini 35. f25

*A la cuadra de la AVENIDA*nida Avellaneda, tranvías eléctricos, etc. Tres casas á plazos, Argerich 601 esquina San Eduardo y Argerich 605 y 611. Con aguas corrientes.
EL DOMINGO 3 de Marzo á las 4.—Rogelio P. Raynell y Cía., Carlos Pellegrini 35. f27

3 CASAS — ARGERICH 601 esq. San Eduardo y 605 y 11. Con aguas corrientes, cédulas y comodidades. Venta por separado. Flamantes, llave en mano. La esquina tiene espléndido salón con cortina metálica, pisos de pino de tea, cielos rasos de yeso, dos dormitorios, servicio, patio de mosaicos, etc. Tiene 3.500 cédulas incluídas en la base de $ 5.000. Las casitas Argerich 605 y 11 tienen sala, 2 dormitorios, servicio, mosaicos, cedro, pino de tea y 3.000 cédulas incluídas en la base de $ 4.000 cada una. Escrituras ante el escribano señor A. R. Espinosa. Seña 8 ojo. Comisión 2 ojo.
EL DOMINGO 3 de Marzo, á las 4 p. m.—Rogelio P. Raynell y Cía., Carlos Pellegrini 35. f26

A LA CUADRA DE GAONA tranvías eléctricos, etc. Una casita á plazos, Argerich 809. A liquidar.
EL DOMINGO 3 de Marzo á las 4.30. —Rogelio P. Raynell y Cía., Carlos Pellegrini 35. f27

*ARGERICH 809 —CASA-HA*bitación compuesta de sala, tres dormitorios, pieza de servicio, cocina, puertas y celosías de cedro, patio de mosaicos, cielorrasos de yeso, etc. Base $ 5.500, á un año con 8 ojo de interés. Edificio sólido, elegante, construído con buenos materiales. A la cuadra de Gaona y á 2 de Avellaneda, tranvías eléctricos, etc. Visítenla. Seña 8 ojo. Comisión 2 ojo.
El DOMINGO 3 de Marzo, á las 4.30 p. m.—Rogelio P. Raynell y Cía., Carlos Pellegrini 35. f25

TERRENO DE 16 VARAS DE frente por 28v61 de fondo. Total, 457.78 v. c. Calle Nueva entre Páez y Franklin y entre el bulevar Nazca y Argerich Base, $ 10 vara cuadrada, mitad al contado y mitad á 6, 12 y 18 meses con 7 por ciento. Seña, 8 por ciento. Comisión, 2 por ciento.
EL DOMINGO 3 de Marzo, á las 5 de la tarde.—Rogelio P. Raynell y Cía., Carlos Pellegrini 35. f15

UN TERRENITO DE 9 varas de frente por 15v98 de fondo, entre edificios, calle Nueva entre Franklin y Páez y entre Nazca y Argerich, lote 25, al lado de la esquina de Páez. A liquidar, orden de última hora. Base, $ 12 v. c. Mitad al contado y mitad á 6, 12 y 18 meses, con 7 ojo de interés. Seña 8 ojo. Comisión 2 ojo.
El DOMINGO 3 de Marzo, á las 5.—Rogelio P. Raynell y Cía., Carlos Pellegrini 35. f27

A LA CUADRA DE RIVERA y varias líneas de eléctricos, casita Godoy Cruz 1277.
EI. DOMINGO 3 de Marzo á las 4.30.—Rogelio P. Raynell y Cía., Carlos Pellegrini 35. f27

GODOY CRUZ 1277 ENTRE Castillo y Jufré. Casa habitación con 3 piezas grandes, una chica, otra de madera, adoquinado, etc. Base, $ 6.000 A la cuadra de la avenida Rivera y de los tranvías 87, 94, 95, 96 y 97 á 2 cuadras del tranvía de Lacroze y en el centro de un barrio de mucho porvenir. Visítenla. Hay orden de vender y así se hará, sin mayores comentarios, ni exigencias. Seña 8 ojo. Comisión 2 ojo.
EL DOMINGO 3 de Marzo á las 5.30.—Rogelio P. Raynell y Cía., Carlos Pellegrini 35. f25

En Moreno
200.000 varas cuadradas para especular

200.000 VARAS CUADRADAS en 4 fracciones ó en block para especular, fraccionando en quintas. A 10 cuadras justas al NE. de la estación Moreno, F. C. O. en los campos conocidos por de Aguilar.
LOTE 1—Con dos frentes, 100 por 500. Base, $ 0.40 v. c., pagaderos así: $ 2.120 el 25 de Julio próximo; $ 2.060 el 25 de Enero de 1913 y el resto mitad al contado y mitad á 6 y 12 meses con 6 por ciento.
LOTE 2—Con edificio. Base, $ 0.40 v. c. así $ 2.340 el 25 de Julio; $ 2.130 el 25 de Enero de 1913; $ 2.120 el 25 de Julio de 1913; $ 3.060 el 25 de Enero de 1914 y el resto mitad al contado y mitad á 6 meses con 6 por ciento.
LOTE 3—100 por 500. Base, $ 0.40 v. c. mitad al contado y mitad á un año con 7 por ciento de interés.
LOTE 4—100 por 500. Base $ 0.40, con 4.000 $ hasta Agosto 5 de 1913, con 7 ojo si quieren.
EL JUEVES 7 de Marzo, á las 3, en esta oficina.—Rogelio P. Raynell y Cía., C. Pellegrini 35. f27

AVENIDA GARAY ENTRE Avenida La Plata y Muñiz 2 lotes á plazos, al lado de la esquina de La Plata, adoquinado y tranvías 19. El lote 40 mide 10 varas de frente por 23v52 de fondo en un costado y 245.55 en el otro. Son 240.40 v. c. Adeuda 41 meses de $ 12.?? pesos. El lote 41 mide 10 varas por 24v53 en un costado y 23v91 en el otro. Son 240v60. Adeuda 33 meses de $ 12.38 pesos. Base 23 pesos v. c. A liquidar. Venta decidida. Seña 8 ojo. Comisión 2 ojo.
EL DOMINGO 10 de Marzo á las 2.—Rogelio P. Raynell y Cía., Carlos Pellegrini 35 m3

MONTE ENTRE QUIRNO Y Lafuente. 10 varas por 71. Adeuda 43 meses de $ 71.15. Base la deuda. Buen terreno en barrio de gran porvenir, en el que la tierra aumenta de valor á diario, conviene visitarlo. La deuda facilita enormemente su adquisición.
EL DOMINGO 10 de Marzo á las 3.—Rogelio P. Raynell y Cía., Carlos Pellegrini 35. m3

*SAN PEDRITO ENTRE Tan*dil y Remedios. Dos lotes de 10 varas al Este por 75. Base 10 pesos v. c, mitad á uno ó dos años con 7 ojo. A una cuadra de Directorio, tranvías eléctricos; á 2 cuadras de Provincias Unidas, etc., en el centro de un barrio importante y con frente á una avenida que no necesita recomendaciones. Por sus dimensiones se prestan para chalet, fábrica, depósito, caballeriza ó casas de renta. La ubicación no necesita comentarios. Es muy buena. Asistan al remate. Seña 8 ojo. Comisión 2 o.o.
EL DOMINGO 10 de Marzo á las 3.30.—Rogelio P. Raynell y Cía., Carlos Pellegrini 35. m3

ACHAVAL 1400 esq. LORO 12 varas por 37, consta de tres habitaciones y comodidades. Base, $ 7.000. Después detalles.
EL DOMINGO 10 de Marzo, á las 4 p. m. —Rogelio P. Raynell y Cía., Carlos Pellegrini 35. f25

REGIA CASA HABITACION compuesta de sala, comedor, 3 dormitorios, baño, servicio, cocina, w. c., 2 piezas en altos, vestíbulo, agua, celosías, etc. Flamante. Visítenla de 8 á 10 a. m. Base pesos 18.000. Pavón 3315 entre Loria y Liniers. A una cuadra de los tranvías 46 y 73 y Lacroze y á 2 cuadras de los números 42, 43, y 44. Es una casa perfectamente bien concluída que permite clasificarla de muy buena, sin caer en las ponderaciones usuales en los negocios. Hay que vender para disolver una sociedad. De manera, pues, que es una venta interesante, un buen negocio. Seña 8 ojo. Comisión 2 ojo.
EL DOMINGO 10 de Marzo á las 5 1|2. —Rogelio P. Raynell y Cía., Carlos Pellegrini 35. m3

*SAN JULIAN ENTRE Cuen*ca y Campana. 10 varas por 53. Adeuda 31 meses de $ 32.43. Base la deuda. Buen terreno en barrio de gran progreso y porvenir. La facilidad en el pago hace que esta venta interese á todo aquél que desea invertir bien sus ahorros y continuar obligado á economizar. Seña 8 ojo y comisión 2 ojo.
EL DOMINGO 10 de Marzo á las 4.30. —Rogelio P. Raynell y Cía. Carlos Pellegrini 35. m3

*CASA HABITACION COM*puesta de sala, dos dormitorios, servicio, etc. Solidísimo edificio, Senillosa 921. Después detalles. Tranvías 42, 43, 44 y 19.
EL DOMINGO 17 de Marzo, á las 2 de la tarde.—Rogelio P. Raynell y Cía., Carlos Pellegrini 35. m3

*UN ESPLENDIDO TERRE*no. Avenida San Juan 3981 de 10 varas de frente por 17.80 de fondo con adoquinado, plazoleta donde se realiza la feria municipal, los miércoles y sábados, y los tranvías eléctricos 19, 44 y 73. Base, $ 20.000 hasta Noviembre 29 de 1913 con 8 por ciento de interés. Son $ 28 la vara cuadrada. Seña, 8 por ciento. Comisión, 2 por ciento.
EL DOMINGO 7 de Abril, á las 2 de la tarde.—Rogelio P. Raynell y Cía., Carlos Pellegrini 35. m3

AVENIDA SAN MARTIN, entre Cayena y Paramaribo. En 60 mensualidades. Terreno de 13 varas de frente por 75 de fondo. Dos mensualidades al firmar boleto y dos al firmar escritura definitiva, 15 por ciento descuento al que pague al contado. Base, $ 20 vara cuadrada. Seña, 8 por ciento. Comisión, 2 por ciento.
EL DOMINGO 17 de Marzo, á las 5.30 de la tarde.—Rogelio P. Raynell y Cía., Carlos Pellegrini 35.

T. & M. VINELLI

Socios: Teodoro A. y Manuel R. Vinelli

San Martín 14. U. T. 380 Avenida, Sucursal Lomas: Avenida L. Alem 20. U. T. 15 Lomas y local remates rurales, Pellegrini y Boedo, Lomas. v7.

EN RIO NEGRO
22 QUINTAS
de 40.000 v. c.

BASE $ 8 cada una

en 80 meses

Pidan planos y entradas al sorteo gratis de lotes.

EN LA CIUDAD RIO NEGRO (Hoy Emilio Castelar), 22 espléndidas quintas, de 40.000 vs. cuadradas más ó menos cada una, todas bien deslindadas y amojonadas con mojones de hierro por el ingeniero C. Cardoso, con canal proyectado altura General Frías, pasando por ciudad Río Negro á Puerto Pringles. De lo cual tenemos plano original de un remate judicial á disposición de los interesados y dando calle. Las Auroras, Héctor Armando y otras. La ubicación de esas quintas no puede ser mejor por cuanto están sobre Bahía Blanca á Patagones. Es bien sabido que son las tierras más productivas de la República, prueba de ello que del año 1897 al 1899 se han escriturado más de 600 lotes ante el escribano señor Suñé. Base pesos 8 por quinta, en 80 mensualidades, sin interés, con opción amplia, entregando 3 mensualidades y 2 ojo de nuestra comisión en el acto de la venta y 3 mensualidades más dentro de los 10 días del remate, con escrituras definitivas por ante el escribano señor Jacinto Avila, Chacabuco 78. La venta se efectuará en el salón Giuseppe Garibaldi. Calle Cuyo (hoy Sarmiento) 2419
LOS DIAS 5, 6 y 7 de Marzo, á las 8 p. m., con cinematógrafo y sorteo gratis. Pidan planos y datos á nuestras casas. v7

HOY CASA YERBAL 1370
BASE, $ 7.500

CASA EN EL CABALLITO — Calle Yerbal 1370 entre Paramaribo y Cayena, á sólo 1 cuadra de Rivadavia en un barrio aristocrático y de familia y completamente edificado. Consta de sala, comedor, dormitorio, baño, cocina, w. c., cielos rasos yeso, piso pino tea, etc. Base terminante 7.500 pesos, reconoce una hipoteca de 4.000 pesos que vence el 15 de Octubre de 1912.
EL DOMINGO 3 de Marzo á las 5.30 p. m. sobre la misma. Títulos perfectos. Seña 8 ojo y 2 ojo de comisión. Más datos á nuestras casas. — T. y M. Vinelli. f28

HOY CASA ORAN 976
BASE, $ 7.000

CASA EN LA FLORESTA— Calle Orán 976 entre Virgenes y Dungeness, á sólo una cuadra del bulevar Gaona y á 5 de Avellaneda. Barrio de progreso y de compacta edificación. Mide 10 varas por 21.50 de fondo, consta de 3 amplias piezas, cocina, cuarto de baño, pozo semisurgente con bomba, etc. Base resuelta 7.000 pesos. Reconoce una deuda de 820 pesos que se paga en mensualidades.
EL DOMINGO 3 de Marzo á las 4.30 p. m. Títulos perfectos. Seña 8 ojo y 2 ojo de comisión. Pidan mas detalles á nuestras casas.—T. y M. Vinelli. f28

44 LOTES
EN LO MAS ALTO DE
BERAZATEGUI

Base, $ 5 en 80 meses.
Pidan planos y entradas al sorteo de lotes gratis.

*EN LO MEJOR DE BERA*zategui. 44 lotes grandes, frente á la fábrica de vidrio de los señores Rigolleau y Cía., á sólo 30 minutos de la capital y con 50 trenes diarios. Berazategui está llamado á ser uno de los mejores pueblos que circundan Buenos Aires, donde la tierra está adquiriendo un valor incalculable. Los terrenos que ofrecemos en venta, distan sólo 4 cuadras de la estación y calle por medio de la gran fábrica de vidrio de los señores Rigolleau y Cía., donde trabajan actualmente millares de obreros. Son terrenos altísimos y lo más codiciado. Empleados y obreros deben fijar allí sus miradas hacia ese punto, donde la adquisición de uno ó varios lotes no representa sacrificio alguno, si se tiene en cuenta las condiciones y precios de la venta. El tranvía que en breve construirán los señores Otto Franke y Cía., prolongación á La Plata, extenderá sus vías á una cuadra de estos terrenos. Como se ve, este sólo factor no exime de mayores comentarios. Todos deben aprovechar esta oportunidad, en la seguridad que habrán colocado el dinero al más alto interés. Dos mensualidades en el acto del remate, más el 2 o.o de nuestra comisión; las mensualidades se abonarán en el Banco Británico. Títulos perfectos y posesión inmediata. Las escrituras se otorgarán ante el escribano Juan Dastugue, donde se encuentran depositados á la disposición de los interesados. La venta se efectuará
LOS DIAS 5, 6 y 7 de Marzo, á las 8 de la noche, en el salón Giuseppe Garibaldi. Calle Cuyo número 2419. Con cinematógrafo y sorteo gratis. Pidan planos. Entrada á nuestras oficinas. San Martín número 14. U. T., 380 Avenida. v7

385 lotes y 23 quintas
Sobre la Estación Gouin

Pidan planos y entradas al sorteo gratis de lotes.

*EN VILLA "REINA VICTO*ria", estación Gouin, 385 lotes y 23 quintas, (Saldo de los 500 lotes anunciados anteriormente). F. C. Trocha Angosta. Este F. C. que día á día tiende á superar á las más poderosas empresas de la República, ampliará su recorrido por un subterráneo, hasta el puerto de la capital y saldrá un ramal de esta estación al puerto San Pedro, que lo valorizará desde ya enormemente. —Los terrenos donados por los vendedores para plaza pública, iglesia, casa municipal y comisaría, es un hecho por cuanto dicho plano fué aprobado por la municipalidad. La Villa Reina Victoria cuenta con importantes casas de comercio, establecimientos industriales, colegio del Estado ya existente y con una asistencia de más de 80 alumnos diarios, lo que justifica un pueblo ya formado. Base terminante pesos 3 el lote, en 80 mensualidades, sin interés y á tanto la vara las quintas.
LOS DIAS 5, 6 y 7 de Marzo, á las 8 de la noche, en el salón G. Garibaldi, calle Cuyo (hoy Sarmiento) 2419 con cinematógrafo y sorteo gratis. Pidan planos y entradas á nuestras casas. T. y M. Vinelli. v7

13.334 v.c. en Punta Alta

13.334 V. C. EN PUNTA Alta. Sobre el Puerto Militar de Bahía Blanca. Puerto Belgrano, Puerto Comercial, rodeado por los F. C. del Sur y Cía. Francesa Trocha Angosta. Punta Alta va adquiriendo todos los contornos de una ciudad; existe allí sucursal del Banco de la Nación, su compacta edificación y sus 10.000 ó 12 mil habitantes que ya tiene y que aumenta diariamente, pronto necesitarán el descargo de todos los centros urbanos y nada más aparentes para casa de recreo ó quinta que los terrenos en venta, pues aquello es una alta planicie desde donde se domina el océano, la tierra es fértil, de lo mejor que pueda desearse y hay agua muy rica. Su base es terminante 12 centavos la v. c. en 80 meses sin interés.
EL MARTES 5 de Marzo á las 8 p. m. en el salón G. Garibaldi, Cuyo 2419, con cinematógrafo y sorteo gratis. Pidan planos y más datos á nuestras casas.—T. y M. Vinelli m1

F. P. Bollini & Cía.
Bolívar 130

*SEMANALES. — LOS MAR*TES Y SABADOS: plantas; los JUEVES, muebles; los VIERNES, mercaderías varias, á las 2 p. m. perm.

Juan Carlos Naón y Cía.

Socios: Juan Carlos Naón y Manuel J. Bustillo, 427 San Martín 427

*JUDICIAL — 15.373 HECTA*reas, 40 áreas, 02 centiáreas; en Santiago del Estero, departamento 28 de Marzo, á inmediaciones de las estaciones Icaño y Casares y con la estación Real Sayana en el mismo campo. En el centro más floreciente y prestigioso del departamento 28 de Marzo, campo apto para agricultura y ganadería, alto, parejo, con monte, donde todos los cultivos se desarrollan con gran feracidad, especialmente alfalfa, que puede hacerse varios cortes al año, á un kilómetro de la estación Casares, á poca distancia de la estación Icaño y con la estación Real Sayana en el centro del mismo campo, de fácil división en lotes, pudiéndose obtener muy buenos precios por los lotes de chacras, para los cuales hay mucho interés. Linderos: al Norte Colonia Dora de A. López Agrelo; al Sur con lote número 10 y F. Jaques; al Este con A. López Agrelo (hijo), J. B. Cejas, A. Castro, M. Echecopar y Banco Nacional; al Oeste con lotes 4 y V. L. Casares. Base 25 pesos la hectárea á plazos.
EL MIERCOLES 20 de Marzo á las 4 de la tarde en nuestro hall de ventas, San Martín 427. Seña 8 ojo. Comisión 2 ojo. Planos y más datos á nuestra casa y de acuerdo con el siguiente:

EDICTO JUDICIAL

Por disposición del señor juez de primera instancia en lo civil de esta capital, doctor don Juan Carlos Lagos, se hace saber que en los autos 'Dalquier Julio contra Gartland Pedro, su concurso sobre cobro de pesos' que tramitan por ante el juzgado á su cargo y secretaría del que suscribe, se ha designado el día veinte de Marzo próximo para que tenga lugar por los martilleros Juan Carlos Naón y Cía., el remate del campo de propiedad del concursado Pedro Gartland, situado en la provincia de Santiago del Estero, departamento 28 de Marzo, con la base de 25 pesos moneda nacional la hectárea, debiendo exigir del que resulte comprador el 8 por ciento de seña y el 2 ojo de comisión en el acto del remate, debiendo el pago hacerse bajo las siguientes condiciones: doscientos setenta mil pesos moneda nacional que deberán depositarse en la forma de ley al ser aprobado el remate y el saldo en dos cuotas iguales á cuatro y ocho meses de plazo, desde el día de la aprobación del remate, con el 6 o.o de interés y garantía hipotecaria. Publíquense los edictos en los diarios LA PRENSA y 'Boletín Judicial', pudiendo los martilleros hacer las publicaciones extraordinarias que creyeren convenientes. Los títulos del campo corren agregados á los autos antes mencionados. — Manuel Beretervide, secretario. m3

LABORDE y LICHTER
HOY HOY

*EN VILLA BALLESTER, pa*raje conocido por Villa Klein, á dos cuadras de la estación, preciosa esquina, midiendo 33.34 varas de frente á la calle Almirante Brown por 46.67 varas de fondo y frente á la calle Queen Victoria. Vereda paga y cercado de alambre tejido. Sin base, á tanto la vara cuadrada. Seña el 8 ojo y 2 ojo de comisión.
EL DOMINGO 3 de Marzo á las 4 de la tarde en los mismos terrenos. Informes y planos, Bmé. Mitre 788—Laborde y Lichter. f25

EN VILLA BALLESTER—2 lotes á plazos, calle General Paz entre Sarmiento y Avenida Italia
EL DOMINGO 3 de Marzo á las 4 y 30 de la tarde. m3

*EN VILLA DEVOTO, A PO*cas cuadras de la estación, magnífica esquina que mide 22.69 varas de frente á la calle Allende por 44.67 varas de fondo y frente á la calle Asunción, espléndidas dimensiones para edificar un hermoso chalet. Sin base, á tanto la vara cuadrada. Seña 8 ojo y 2 ojo de comisión.
EL DOMINGO 3 de Marzo á las 4 de la tarde, en los mismos terrenos. Informes y planos, Bmé. Mitre 788.—Laborde y Lichter.

ENRIQUE CALZADA
FLORIDA 239 — BUENOS AIRES

En ADROGUÉ

El saldo de los terrenos conocidos por de Grosso
A 3 cuadras de la Estación MARMOL-170 Lotes
BASE, 8 pesos por mes cada lote
En 80 MENSUALIDADES

PLANO DE UBICACIÓN

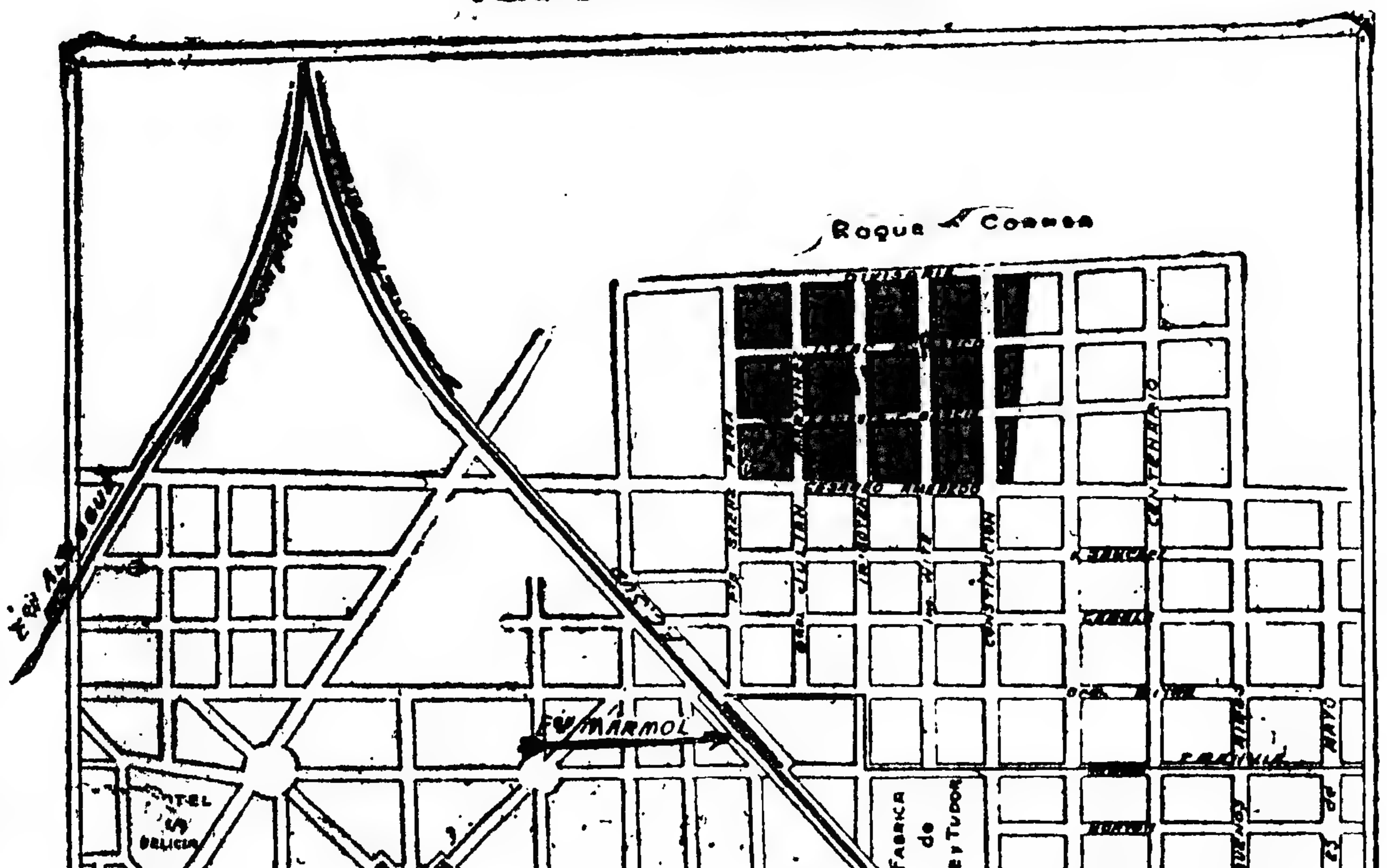

El Domingo 10 de Marzo á las 2 de la tarde

EN LOS MISMOS TERRENOS

NOTA — El día del remate saldrá un tren gratis de la estación Constitución á la 1.50 p. m.

Datos ocurrir: Enrique Calzada Florida 239.

MANUEL T. DURÁN

HOY

121 LOTES

En el CENTRO de BARRACAS al SUR

frente á la Avenida Pavón, adoquinada y con tranvía eléctrico número 102.

Sin BASE-En 30 MENSUALIDADES - Sin interés

A TANTO LA VARA CUADRADA

Planos é informes, Rivadavia 549.

MANUEL T. DURAN

121 LOTES CENTRALES EN Barracas al Sud, con frente á la avenida Pavón, adoquinada y con tranvía eléctrico No 102 de plaza de Mayo á Temperley, y á las calles Echenagucía, Mariano Acosta y otras. Venta liberal en 30 mensualidades sin interés, sin base á tanto la vara cuadrada. Terrenos de inmediato porvenir por estar situados en el centro más importante de Barracas, por sus industrias y edificación y á pocas cuadras del Puente de Barracas y de la estación Avellaneda (F. C. S.), lotes chicos en su mayor parte, cuyas superficies varían desde 219 á 540 varas cuadradas, especiales para edificar casas de renta prestándose para ello el paraje por su proximidad al centro de la capital y tener fáciles y económicos medios de comunicación. Unico desembolso, el importe de dos mensualidades en el acto del remate y dos más al entregar la libreta respectiva dentro de los ocho días y las subsiguientes en el Nuevo Banco Italiano del 10 al 15 de cada mes á partir de Abril próximo. Títulos perfectos que se otorgarán por ante el escribano señor Tomás Bravo una vez pagadas 10 mensualidades, con garantía hipotecaria del mismo terreno.
EL DOMINGO 3 de Marzo á las 3 p. m. sobre los mismos terrenos. Comisión 2 ojo. Planos é informes, Rivadavia 549 —M. T. Durán. f18

Aurelio N. Pozzo y Cía.

*En MONTE GRANDE—Fren*te á la estación Monte Grande y á la plaza del ferrocarril del Sud. precioso terreno, calle Dardo Rocha entre Las Heras y Avenida La Plata.—11x39.23 v. Base, $ 3 m|n v. c. Mitad al contado y mitad á un año, sin interés. El comprador puede otorgar pagaré hipotecario sin interés. Títulos perfectos.
EL DOMINGO 3 de Marzo. f26

UNA BUENA CASA, CALLE Las Heras entre San Martín y Belgrano, entre edificación moderna, frente á la iglesia de Monte Grande, y á los edificios en construcción destinados para oficinas municipales, policía, juzgado de paz, etc. Esta buena propiedad consta de salón grande á la calle, que puede servir para negocio, tres buenos dormitorios, cocina, baño y w. c., cielos rasos de madera y papel, pisos pino tea, techos de cinc, corredor de mosaicos, instalación completa para gas acetileno, molino con depósito y cañerías. Dista tan solo 3 cuadras de la estación. Su terreno es ideal: 10x60 v. ¡El verdadero regalo del año! Base, $ 4.000 m|n. tercera parte al contado, 3a. parte á un año y 3a. parte á 2 años, sin interés. Títulos perfectos, escrituras por ante la escribanía de R. M. Wrigth, Avenida de Mayo 733. El comprador puede otorgar pagarés hipotecarios sin interés.
EL DOMINGO 3 de Marzo. f26

TERRENO LINDANDO CON la casa detallada anteriormente; terreno de dimensiones inmejorables. 10x70 varas. calle Las Heras entre San Martín y Belgrano. Es sin lugar á dudas la parte más importante de este pintoresco pueblo. Base, $ 1.50 m|n v. c., tercera parte al contado, 3ra. parte á un año y 3ra. parte á dos años sin interés. Títulos perfectos. Escrituras por ante la escribanía de R. M. Wrigth, Avenida de Mayo 733. El comprador puede otorgar pagarés hipotecarios sin interés.
EL DOMINGO 3 de Marzo á las 5 p. m. Seña 8 ojo. Comisión 2 ojo. Más informes, Rivadavia 7080.—U. T. 773, Flores.—Aurelio N. Pozzo y Cía. f26

Bardier & Sisterna

Socios: Juan M. Bardier, Rodolfo J. Sisterna; ex jefes de la sección venta particular é hipotecas y de la sucursal Belgrano, de la casa Bacigaluppi y Rúa y Gregorio Bardier. Oficinas: Rivadavia 717. Unión Telef. 923 (Avenida).

EN LUJAN

Sobre el andén, 400 lindos lotes
Con 100.000 ladrillos de regalo

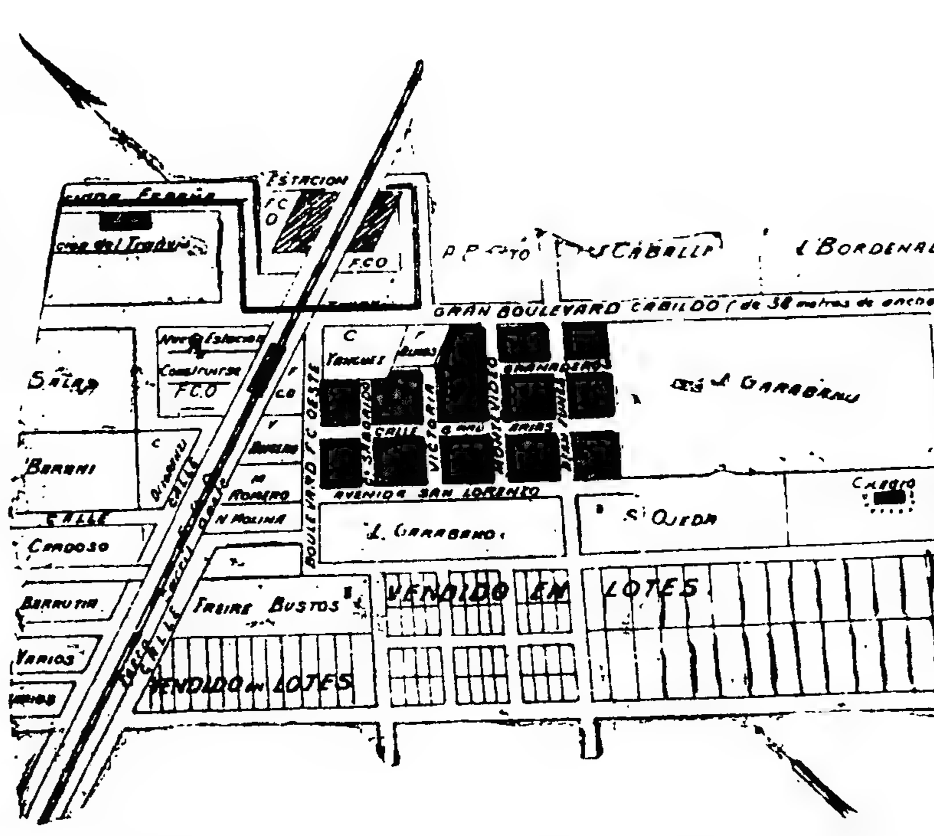

BASE $ 3 POR MES CADA LOTE

El Domingo 10 de Marzo

TREN GRATIS

Bardier & Sisterna

400 LOTES EN LUJAN, F. C. O. con 10.000 ladrillos de regalo por cada lote, puestos en los mismos terrenos. Base, $ 3 la mensualidad, en 100 meses, sin interés. Están situados en el bulevar de la estación, á 50 varas de esta y á menor distancia del tranvía local á la basílica. Terrenos altísimos rodeados de casas quintas y con frentes á Avenidas y amplias calles de 16 varas de ancho. Componen la pintoresca Villa Las Delicias situada calle en medio con los terrenos de la empresa del F. C. O. que tiene destinados para la construcción de su nueva estación, importante obra que vendrá á valorizar enormemente á los terrenos de sus inmediaciones y principalmente á los que ofrecemos pues, éstos serán los que quedarán más próximos al futuro andén. Esta venta es la primera operación de importancia que se realiza, sobre la estación de Luján y la primera también en tan ventajosas condiciones para los compradores. Hasta ahora grandes fracciones imposibilitaron el progreso de esa hermosa zona, circunscribiéndolos á radios apartados y hoy esta venta inicia la subdivisión anhelada, debiéndose á ella únicamente la formación de lo que con toda exactitud puede denominársele El barrio de la estación Luján es una ciudad perfectamente definida y con indiscutibles medios de vida propia. La importancia de su numeroso y selecto vecindario y la solidez de su próspero comercio, unido á la compacta edificación moderna que ostentan sus anchas calles y al grado de sus preciosos edificios, tales como el agua corriente, buenos pavimentos, luz eléctrica, [illegible] etc., le impulsan en su fácil desenvolvimiento hacia un brillante porvenir. Condiciones de la venta: En 100 meses sin interés, con 10.000 ladrillos de regalo por cada lote, puestos en los mismos terrenos. Seña 3 mensualidades en el acto del remate, más 2 o.o de comisión y otras 3 mensualidades dentro de los [illegible] días, al retirar la libreta. Las mensualidades restantes se abonarán del 1o. al 10 de cada mes, empezando en Abril de 1912, en la sucursal del Banco Popular Español en Luján ó en nuestras oficinas, Rivadavia 717 (Buenos Aires). Escrituras definitivas é inmediatas ante los escribanos señor Miguel Vadell en Buenos Aires, Rivadavia 654 ó señor Silverio Vallejo, en Luján, abonando 20 mensualidades. Descuento de 20 o.o por pago al contado. Posesión inmediata de los terrenos, lotes amojonados, calles abiertas aprobadas por la intendencia de Luján. Nota importante: Los ladrillos se acordarán de acuerdo con las condiciones que estipulan los planos. Títulos perfectos. Tren expreso gratis de estación Once, á la 1.10 parando en Flores á la 1.20 para el que es necesario solicitar los boletos en nuestras oficinas. Planos é informes, Rivadavia 717.—Bardier y Sisterna.
EL DGO. 10 de Marzo, á las 2.30. m2

EN 80 MESES — PRECIOSA esquina, distante unos pasos de la Av. Constituyentes y Echeverría. Mide 12.57 por 35 varas y da frente á las calles Habana y Gavilán, en la parte más linda de pintoresco barrio de Villa Modelo. Venta sin base, en 80 meses, sin interés, abonándose solamente 2 mensualidades en el acto del remate, [illegible] ojo de nuestra comisión y otras 2 mensualidades al escriturar en seguida por ante el escribano señor L. V. Bregazzi. Está cercada de alambre tejido y en un paraje alto de mucha edificación. Títulos perfectos. Más datos y planos, Rivadavia 717.—Bardier y Sisterna.
EL DOMINGO 3 de Marzo, á las 3 30. f25

*75 LOTES ENTRE SAN ISI*dro y San Fernando. Con 10.000 ladrillos [illegible] Base $ [illegible] la mensualidad [illegible] meses sin interés [illegible] estación y grandes [illegible] Tren gratis. Pidan planos [illegible] Bardier y Sisterna.
EL DGO. 31 de Marzo á las 2 30 v4

Juan Scarrone

HOY

A LAS 3 DE LA TARDE
EN EL MISMO TERRENO

26 CHACRAS ENTRE 12 y 33 hectáreas cada una
En la misma estación "Ignacio Correas", partido de La Plata
Con tres trenes diarios de Constitución y La Plata, dos de mañana á las 7.15 y 9.20 respectivamente, y uno de tarde á las 3.25, con sus correspondientes regresos.
La estación "Ignacio Correas", ubicada en el mismo terreno de estas chacras, está á menos de 2 horas de la capital federal y á media hora de la ciudad de La Plata y que tiende á tomar el avance de un pueblo con la población ya existente, y ahora adquiere definitiva sanción con el reparto de esta tierra en chacras que permite á su vez la menor subdivisión por sus adquirentes hasta llegar al solar.
Es este el medio más ventajosamente favorecido de La Plata por los centros agrícolas que lo rodean y la vecindad de los grandes establecimientos frigoríficos de la Ensenada y Río Santiago, y el indiscutible nuevo progreso que le llevará el puerto de San Borombón, cuyas obras están ya á iniciarse.
La quinta, la granja, la huerta, el vivero de plantas y arboledas, es de aplicación forzosa para esta tierra de excepcional feracidad y la insuperable condición y ubicación del terreno.
La sola especulación no puede tener otra oportunidad de un negocio de tan inmediatos resultados.
Venta á plazos y con opción.
La superficie de cada chacra es libre de calles y todas tienen acceso directo con la estación.
Base 400 pesos la hectárea.
Tercera parte al contado y el resto á uno y dos años con paga é hipotecario y 7 o.o de interés.
Títulos perfectos. Escrituras por el escribano don Delfor González Ramírez. Posesión inmediata. Seña 8 o.o. Comisión 2 o.o. Para visitarlo se hace con toda la comodidad que permite la estación en el mismo terreno y puede pedirse cualquier informe á los señores Ramón Rodríguez é hijo, propietarios de la casa de comercio.
Pidan planos al martillero, Florida 230, escritorio 11. U. Telefónica 5136. —Juan Scarrone

ANTONIO L. GRILLO
JUDICIAL
EN VILLA TORO
v8

JUDICIAL — EN VILLA Toro, F. C. Lacroze, 13.000 varas en lotes, en el centro de la villa, á 4 cuadras de la estación Derqui, F. C. Pacífico, á 5 minutos de Arroyo Pinazo y á 7 minutos del Pilar.
EL DOMINGO 3 de Marzo, á las 3 de la tarde, sobre los terrenos. Bases, 0.30, 0.40 y 0.60 los 75 decímetros cuadrados. Orden del señor juez doctor Aguilar, secretaría Romero, sucesión de don Antonio Toro. Planos y detalles al martillero, calle 13 número 714, La Plata.

B. & A. D.

Blanco & Alvarez Drago

Casa Central: 165 Perú 165. U. T. 1768. Avenida. Coop. Telef. 4503. Central.—Sucursal en Flores: Rivadavia 6886. U. T. 308, Flores. Sucursal en Moreno: quinta "El Fénix", U. T. 42 (Moreno).

HOY

A 4 años DE PLAZO — EN Flores. Preciosa casa en un gran barrio, calle Lobos 3354, entre Quirno y San Ramón. Base 5000 $ de hipoteca á 4 años de plazo con 7 o|o de interés, excedente al contado. Mide 10 vs. por 34.26. Edificio de 2 dormitorios, cocina y w. c., galería, patio mosaico, carpintería cedro, cielorrasos yeso, umbrales mármol. A 3 cuadras de los tranvías á todas direcciones. Datos, Blanco y Alvarez Drago.

EL DGO. 3 de Marzo á las 5 p. m. f25

HOY

*A PLAZOS — UNA QUINTI-*ta en la Floresta. Sobre el adoquinado, calle Monte Egmont 3751, entre Bahía Blanca y Esperanza. Base 4.. $ v. c. En 2 lotes de 10 vs. por 68 con opción. Edificio de una habitación con cercados de te, los árboles frutales y florestales. A 3 cuadras al Norte de Gaona. Pagadero mitad al contado y mitad á 1 año de plazo con 8 o|o de interés. Datos, Blanco y Alvarez Drago.

EL DGO. 3 de Marzo á las 4 p. m. f25

*EN RAMOS MEJIA — SO-*bre el camino real á San Justo. A plazos. Preciosa esquina. Frente á las calles Sin Nombre. Base, $ ... Mide 13 varas 06 de frente al Oeste por 41x00 contrafrente 12x70. Frente á la ... quinta del señor Ezcurra y á sólo ... cuadras al Sur de la estación del F. C. O. Aparente para establecer una quinta. Condición de pago: cuarta parte al contado, resto á 6, 12 y 18 meses de plazo con pagaré hipotecario y 7 por ciento de interés anual pagaderos los intereses por trimestres adelantados, en un pueblo que aumenta diariamente el valor territorial. Datos, Blanco y Alvarez Drago.

EL DOMINGO 10 de Marzo, á las 4 de la tarde, en el mismo terreno. m3

ESTACION DOMSELAAR, el saldo de 1036 lotes, en 80 mensualidades. Base definitiva, de $ 1.50 por mes el lote. Dan frente á la vía del ferrocarril. Aparentes para establecer casas quintas. Después detalles. Pidan planos y datos, Blanco y Alvarez Drago.

EL DOMINGO 17 de Marzo, á las 2 de la tarde, en los mismos terrenos. Tren gratis de Constitución á las 12.15 p. m. m3

EN LA FLORESTA IDEAL terreno calle Leopardi entre Zelada y Caxaraville. Base 4.50 pesos v. c. Mide 9x 3 por 44x50 ó sean 416 vs. cs. Rodeado de buena edificación. Próxima á las avenidas Rivadavia y Provincias Unidas con tranvías á todas direcciones. Negocio que los constructores no deben descuidarlo. Datos, Blanco y Alvarez Drago.

EL DGO. 10 de Marzo á las 3.30 m3

EN FLORES — PRECIOSA casa calle Zamudio 1043 entre Neuquén y Franklin. Base 10.000 pesos. Mide 10 varas por 47. Edificio á todo costo de sala con cancel y cristales de colores, jardín y reja con cristales al frente, 4 dormitorios, comedor, cuarto de baño, cocina y w. c., cielos rasos decorados, galería, material, 2 patrucción moderna y en cal, barrio todo moderno y de familia, á una cuadra del adoquinado y 2 del bulevar Gaona. Llave en mano. Desocupada. Datos, Blanco y Alvarez Drago.

EL DGO. 10 de Marzo á las 5 p. m. m3

AL NORTE DE FLORES — En lo más central y valioso de la parroquia. Hermosa casa á plazo. Fray Cayetano 564 entre San Eduardo y Morán. Base 14.000 pesos. Mide 8 varas de frente por 50 de fondo. Edificio de sala con balcones Luis XV, frente imitación, persianas metálicas, zaguán con cancel, 2 dormitorios, comedor, pieza servicio, baño y cocina, revestidos de azulejos, un gran galpón de material, cielos rasos de yeso, pisos pino tea, celosías y puertas de cedro, pileta lavar, patio mosaico, umbrales mármol, tiene gas, agua corriente, adoquinado pago, vereda, campanillas eléctricas, jardín, frutales, á 4 cuadras de la plaza y estación del F. C., á una de la avenida Avellaneda con tranvía, barrio todo de casas modernas. Condición de pago, cuarta parte al contado, el resto á 6, 12 y 18 meses de plazo con pagarés hipotecarios, y 7 o|o de interés anual, intereses pagado por trimestres adelantados.—Blanco y Alvarez Drago. Visítese de 9 á 11 a. m. y de 2 á 6 p. m.

EL DGO. 10 de Marzo á las 4 p. m. m3

EN 115 MENSUALIDADES. En Floresta. Dos casas chicas. Desaguado 4979 y 4981 entre Calderón y Cervantes. Base 70 pesos por mes cada una, excedente al contado. Edificio consta de cada casa de comedor, 2 dormitorios, cocina y w. c., galería de material, patio mosaico, cielos rasos yeso, piso pino tea, balaustrada al frente, cercadas de pared, casas construidas con todo gusto, desocupadas. Distan 5 cuadras al Norte del bulevar Rivadavia, igual distancia de la estación Villa Luro. Datos, Blanco y Alvarez Drago.

EL DGO. 10 de Marzo á las 3 p. m. m3

Banco Hipotecario Nacional

25 DE MAYO 245

Los títulos de propiedad de los bienes anunciados en remate por disposición del Banco Hipotecario Nacional pueden ser examinados en la oficina del Banco antes del remate, verificado éste no habrá lugar á reclamación. El comprador de una propiedad rematada por el Banco podrá continuar con la hipoteca en las mismas condiciones del contrato hipotecario. La deuda con cédulas se computará en su valor escrito.

Todo comprador al firmar el boleto deberá entregar el 5 por ciento del precio como seña y depositar en la tesorería del Banco el saldo dentro de los diez días de la aprobación del remate. El directorio se reserva la facultad de aprobar ó anular el remate sin lugar á reclamación.

Hasta la víspera del día fijado para la venta podrá el deudor ejecutado obtener la suspensión del remate, mediante el pago de los servicios atrasados, intereses penales y gastos. En el día mismo del remate no se admitirá por las oficinas del Banco gestión alguna.

El comprador de una propiedad con base de la hipoteca ó menos deberá pagar al aprobarse el remate el importe anticipado del primer servicio que le corresponda. Toda hipoteca deberá redondearse en centenas, pagando el pico en efectivo. La comisión del martillero es á cargo del comprador. vilinzo.

LA PLATA

ADOLFO BULLRICH y Cía.

Núm. Hip. 3|77 SERIE A. oro. EL JUEVES 14 de Marzo de 1912, á las 3 de la tarde, en el local del Banco, calle 25 de Mayo 245, procederemos al remate de 55 lotes de terreno ubicados en el partido de Quilmes, á 20 ó 25 cuadras al Sur del pueblo de Bernal (F. C. S.) Lindados al NO con propiedades de los señores Basalja, Sosa é Izaguirre, al E., con Castelli y al SE. con las chacras del mismo partido (Quilmes). Con hipotecas variables de $ 300 á 1.100 y superficies de 2.306 m. c. á 3 hect. 5.833 metros cuadrados. Base de venta de cada lote, la hipoteca que reconocen en serie de Préstamos Convertidos, ley 2842, con principio de contrato en Abril 1o. de 1912 y el servicio de las respectivas hipotecas se hará á razón del 10 por ciento anual pagaderos en curso legal por semestres adelantados. En caso de cancelación ó anticipo de capital sólo podrá efectuarse en cédulas serie A oro ó en oro sellado, de acuerdo con la ley 2842 y ley 8172. El excedente sobre la base hasta el precio de compra, lo abonará el comprador en dinero efectivo de curso legal, en cuatro cuotas iguales semestrales sin interés. Por más datos y planos, ocurrir al Banco. Aviso iniciado en "La Prensa" el 9 de Febrero de 1912.

Antonio Vázquez Estevez

HOY

En Belgrano

2 HERMOSOS LOTES DE terreno. A plazo. remataré

HOY HOY DOMINGO 3 de Marzo á las 4 p. m. sobre los mismos, dos magníficos lotes, 10 por 30 y 10 por 60, ubicados en la más alta loma de la ciudad, calle Estomba entre Manuela Pedraza y Núñez, con tranvía eléctrico en breve por la primera de la estación Saavedra á plaza Mayo, á una cuadra de la avenida Forest, á 5 de la avenida del Tejar, á 6 del tranvía eléctrico número 36 que llegan hasta Republiquetas y Crámer, á 4 de la estación Coghlan, y á 4 de la de Saavedra, F. C. C. A. 2 importantes lotes que quedan para vender en el punto más predilecto de la alta aristocracia, en donde diariamente se triplica su valor por su descollante ubicación. Venta decidida como justa (al Base pesos 4 v. c. Mitad al contado y el resto á un año de plazo, sin interés con escritura hipotecaria. Seña 5 o.o. más el 2 o|o de comisión. Más datos al martillero, San Juan 3768. vim.

Ya esta promulgado

El Subterràneo de Lacroze

Al LADO de su ESTACION TERMINAL REMATAREMOS

174 LOTES

En Avenidas Del Campo y Del Colegio

y calles Montenegro, Heredia, Estomba y Girardot

Con 5 líneas de tranvías al frente, para Plaza Mayo, Flores, Belgrano, Villa Urquiza y San Martín

Sin base. - En 60 mensualidades, sin interés

EXIGIENDOSE SOLO 1 MENSUALIDAD EN EL REMATE

El Dgo. 10 de Marzo, á las 2

Visiten hoy los terrenos

GUERRICO & WILLIAMS.

*INICIACION DE LAS gran-*des ventas del año, los mejores terrenos del centro de la capital en 60 mensualidades, Avenidas del Campo (por adoquinarse) y Del Colegio y calles Montenegro, Heredia, Estomba y Girardot. 174 lotes en excepcional situación para la vivienda propia, para grandes fábricas, para pequeños especuladores, habiendo lotes de todas dimensiones. Tranvías directos al frente números 88, 94, 95 y Lacroze, y á 2 cuadras por Triunvirato el 96 comunicando así estos terrenos con plaza de Mayo, Flores, Belgrano, Villa Urquiza y San Martín. Casi lindando se encuentran los terrenos adquiridos por la empresa del tranvía Lacroze, á fin de establecer allí su estación terminal del servicio subterráneo que ha sido ya sancionado y promulgado y que los pondrá á sólo 15 minutos de la plaza de Mayo, lo que dará un impulso enorme á toda esa zona. Sin base, á tanto la vara cuadrada, en 60 mensualidades sin interés, exigiéndose solamente una mensualidad y 2 por ciento de comisión en el acto del remate y dos mensualidades dentro de los 8 días al entregarse las libretas. Las 57 restantes se abonarán en el Banco Alemán Transatlántico. Posesión inmediata. Escrituras á los 12 meses del remate por los escribanos S. y M. Chiloteguy.

EL DOMINGO 10 de Marzo, á las 2 de la tarde, en los terrenos, que pedimos encarecidamente sean visitados antes del remate, para darse cuenta de la excepcional importancia del barrio y del enorme porvenir que le espera. Soliciten planos detallados y otros informes á nuestra casa, B. Mitre 530.—Guerrico y Williams. f23

FRANCISCO ABALO

EN HAEDO

24 lotes 24

Con frente á la Avenida Gaona, de 50 metros de ancho y con luz eléctrica á la cuadra.

En 80 mensualidades

El Dgo. 10 de Marzo

A LAS 3

Base 5 pesos

EL LOTE

Planos y boletos, Bolívar núm. 256.

*24 LOTES EN HAEDO, A LI-*quidar, saldo único de los 580 lotes vendidos por mi intermedio el año próximo pasado, frente al bulevar Gaona de 50 metros de ancho, con tranvía eléctrico concedido de la plaza de Mayo de la compañía Lacroze y á sólo 5 cuadras al Norte de la estación y á 100 metros de la luz eléctrica. En 80 mensualidades, sin interés desde $ 5 por mes. Haedo se destaca por sus progresos y adelantos que ha obtenido en poco tiempo, en su población moderna y de la valorización de sus tierras, terrenos altos y bien situados y para mayor satisfacción de los interesados, deben de estar detenidamente y darse cuenta de lo que ofrezco en venta, verán una nueva población y en la municipalidad de Morón existen de ... 20 permisos para edificar, desde en poco tiempo veremos una edificación completa y le dará mayor valor á estas tierras. Sus grandes talleres, depósitos generales, almacenes y sus ampliaciones nuevas, donde se invertirá una cantidad fabulosa, en vista de las necesidades de la empresa, una por su electrificación de la línea en combinación con los subterráneos en construcción, lo que aminorará la distancia al centro de la capital, teniendo un servicio de trenes cada 15 minutos. Hoy la línea del Oeste es la preferida por su gran progreso que ha adquirido en poco tiempo. Todos á comprar este único saldo no pierdan tiempo, que es el porvenir y el bienestar de vuestros hogares. Empleados, jornaleros, etc., atención á esta venta á liquidar, que es el exponente de una caja de ahorro y veréis en poco tiempo duplicado vuestro pequeño capital. Condiciones de la venta: 3 mensualidades en el acto del remate. Comisión 2 o o y 3 más al retirar el título provisional y cuando hayan pagado 30 meses, el comprador si lo desea podrá obtener el título definitivo por ante la oficina de los escribanos señores Del Río y Rivarola. Posesión y entrega inmediata de los terrenos para poder edificar en seguida al domingo siguiente del remate por el ingeniero señor Federico Sella. Tren gratis del Once á las 2.10 de la tarde.- Planos y boletos del tren en mis oficinas, Bolívar 256, San Juan 2466, San Juan 3175, Río IV 101 y Tucumán 2808.

EL DOMINGO 10 de Marzo, á las 3. m1

*EN LA FLORESTA — A pla-*zos. Casita calle Carrasco 1077, entre Monte Dinero y San Julián con contrafrente á la calle Atahualpa, á un paso de la avenida Rivadavia, su terreno mide 9 por 68.68 varas de fondo. Edificio de una pieza grande, cocina, w. c., cercada, etc. Base pesos 3.800 incluso una deuda de 2.400 pesos á pagarse en 40 meses de $ 60 por mes. Seña 8 o.o. Comisión 2 o|o. Datos, Bolívar 256.

EL DOMINGO 3 de Marzo á las 4.30 —F. Abalo. f27

*EN LA FLORESTA — A pla-*zos, casita de familia en un gran barrio de progreso, calle San Nicolás 853 entre la avenida Gaona y Dungeness. Edificio de 3 piezas, galerías, mosaicos, oficina, etc. Mide 10 por 34. Base $ 3.250 que es la deuda que reconoce á 2 años con el 7 o|o y el excedente al contado. Seña 8 o|o. Comisión 2 o|o. Datos, Bolívar 256.

EL DOMINGO 3 de Marzo á las 5.—Francisco Abalo. f27

EN LOMAS DE ZAMORA — 162 lotes saldo de los 300 lotes vendidos el 31 de Diciembre del año pasado, á 400 metros al Este de la estación, con empedrado pago á su frente y á 200 metros de la luz eléctrica. Lindando con los terrenos del Hipódromo y donde fueron ocupados por el Golf Club, calles Cerrito con empedrado, Río Bamba, Luis Sáenz Peña, Juncal, Carlos Casares, Arenales y otra, rodeados de edificaciones modernas y de lujo, reuniendo estos terrenos todas las comodidades deseables. En 80 mensualidades sin interés. Base, $ 5 por mes el lote. Planos y boletos del tren gratis en mis oficinas, Bolívar 256, altos. Después detalles.

EL DOMINGO 24 de Marzo, á las 2.30. m3

Ramón R. Siris

*JUDICIAL — POR MANDA-*to del señor juez de 1a. instancia en lo civil doctor Roberto Repetto, en los autos Terreno Andrés, contra los señores Comes, Antonio y Juan Delisio, por cobro de pesos (Crédito Hipotecario). Procederé á vender al mejor postor en las mismas propiedades. En Villa Devoto, próximo á la estación Villa del Parque, con frente á las calles bulevar San Martín, Navarro y Helguera. El tranvía 86, doble vía pasa al frente.

EL DOMINGO 10 de Marzo á las 3 p. m. DETALLE DE LA VENTA EN BLOCK

Finca calle San Martín 3573. Tiene 3 piezas, galería, piso mosaico, cocina, w. c., pozo para agua. Superficie según tasación 36 metros 15 centímetros, frente al Sud, sobre la Avenida San Martín, por 19 metros, 70 centímetros de fondo, costado NO. y 31 metros 80 centímetros NE. y 3 metros 60 centímetros en el costado SE., que da frente á 3 cruces. Lote núm. 2, de la manzana 248, según plano, letras C y D. Tasación pesos 10.500 moneda nacional.

Finca calle Navarro 3124, esquina Helguera 3570. Tiene 3 piezas con galería, cocina, w. c. 1 galponcito de cinc, pozo para agua. Árboles frutales, cerco de alambre tejido. Superficie según tasación 29 metros, 40 centímetros al NE. sobre calle Helguera por 32 metros 50 centímetros de fondo con frente al NO., sobre calle Navarro. Corresponde á los lotes 3, 4 y 5 de la manzana núm. 248 del plano general de estos terrenos, y en el de los ingenieros letra A y B. Tasación $ 17.102.50. La venta es en block, tal cual como se encuentra. Base de venta 2|3 partes de su tasación $ 18.401.68 centavos m|n. Seña 8 o.o. Comisión á cargo del comprador 2 o.o. No acepto cheques sino de persona conocida del martillero. Informe secretaría doctor Mackinlay Zapiola, (Tribunales) y Perú 196, U. T. 2645, Avenida.—Ramón R. Siris.

*EN LYNCH — SOBRE la ES-*tación, lindando con Villa Devoto, F. C. P. liquidación de terrenos bien ubicados de gran porvenir rodeados de edificaciones, comodidades de trenes y tranvías Lacroze, hasta plaza Mayo por 10 centavos. 3 lotes ideales, sin bombo, se venden por cualquier precio.

EL DOMINGO 10 de Marzo á las 4, calles Don Miguel, Londres, Roma, bulevar La capital y Circunvalación. Condiciones de venta: mitad al contado, 3a. parte á 6 meses y 4a. parte á un año. Sin intereses. Posesión inmediata. Sin base, por lo que dén se rematará. Seña 8 o|o. Comisión al comprador 2 o|o. Títulos y datos, Perú 196. v6

Jorge V. Miller

Chacabuco 78.

HOY

LA QUINTA NOCETTI EN Quilmes. La meseta de esa ciudad, subdividida en 101 lotes para casa quintas. ¡A plazos! Títulos y posesión en seguida de la venta.

EL DOMINGO 3 de Marzo á las 3 p. m. Pidan planos. J. V. Miller, Chacabuco 78, Corrientes 2019. f26

Guerrico & Williams

CAMPOS

EN GENERAL RODRIGUEZ (F. C. O.). Para haras, cabaña, chacra ó estanzuela, 150 hectáreas. Establecimiento conocido por "La Vinchuca", sobre el camino real de Rodríguez á Pilar, muy buen campo alfalfado, con población y arboledas dividido en 6 potreros á 1 y 1|2 legua de la estación Rodríguez, F. C. O., á igual distancia del Pilar, F. C. P. Todo en un block con base de 700 $ la hectárea todo incluido á vender resueltamente y á plazos.

EL MIERCOLES 6 de Marzo á las 4 p. m. en nuestra casa. B. Mitre 530, venderemos este magnífico campo que los interesados pueden visitar tomando el tren de 7.15 del Once y en la estación Rodríguez el cochero Vidal Burgos los acompañará á revisarlo, pudiendo estar de regreso en la ciudad antes de medio día; en Rodríguez hay un buen servicio de trenes rápidos, que hacen el trayecto en 60 minutos.

DETALLES—El campo está dividido en alambrados, dos molinos con tanques australianos de 50.000 litros, sus cañerías y bebidas correspondientes.

POBLACIONES—Casa principal de 3 piezas, cuarto de baño con agua fría y caliente, cocina con económica, galería, gas acetileno con todos sus artefactos. La construcción es toda de material de primera, pisos de tabla, cielo rasos, mosaicos y buena carpintería, otra de tres piezas y baño, también de material, cielos rasos y pisos de tabla.

GALPONES—Uno de material con altillo piso portland y 10 boxes, 3 galpones más de cinc, grandes, y en perfecto estado. Casa del encargado, dos piezas, cocina y w. c. Gallinero, chiqueros, corrales y lavadero. Arboledas, muchos frutales, dos calles de paraíso, plátanos, etc.

Condiciones de pago: 1|3 parte al contado, 1|3 á 6 meses y 1|3 á 1 año con pagarés hipotecarios con 7 o|o de interés. Títulos perfectos á satisfacción del comprador. En el acto del remate exigiremos 8 o|o de seña y 2 o|o de comisión de práctica. Planos y demás datos en nuestra casa, B. Mitre 530.—Guerrico y Williams. f11

*LOS MIRASOLES — EN Ba-*hía Blanca. Orden de la Compañía de Tierras de Guatraché. 7.500 hectáreas en quintas de 5 hecta; entre la estación Calderón y tranvía eléctrico á Harding Green. Sin base, á 4 años de plazo.

EL JUEVES 11 de Abril, á las 3 p. m., en nuestra casa, Bmé. Mitre 530. Pidan planos.—Guerrico y Williams. v20

EN LA PAMPA — SECCION III, 14.445 hectáreas en chacras y quintas que rodean las estaciones kilómetro 49, ya funcionando, y kilómetro 64 (en construcción), ramal de Guatraché á Macachin. Orden de la Compañía de Tierras de Guatraché. Sin base, á 4 años de plazo.

EL VIERNES 12 de Abril, á las 3 p.m., en nuestra casa, Bmé. Mitre 530. Después detalles. Pidan planos.—Guerrico y Williams. v20

EN LA PAMPA — SECCION III, 425 hectáreas en chacras y manzanas, rodeando la estación kilómetro 39 del ramal de Guatraché á Macachin. Orden de la Compañía de Tierras de Guatraché. Sin base, á 4 años de plazo.

EL VIERNES 12 de Abril, á las 3 p. m., en nuestra casa, Bmé. Mitre 530. Pidan planos.—Guerrico y Williams. v20

TERRENOS

EN VILLA DEL PARQUE, lindo lote de 589.55 v. c. calle Argerich entre Nogoyá y Melincué, á una cuadra de la estación. Base $ 9 v. c.

EL DOMINGO 3 de Marzo á las 4 en el terreno. Seña 8 o|o. Comisión 2 o|o. — Guerrico y Williams. f29

MAR DEL PLATA

24 lotes

Frente mismo á la NUEVA ESTACION

Calles Sarmiento, Alsina Alberti y Rawson

SIN BASE - A PLAZOS

El Domingo 10 de Marzo á las 4

en los terrenos

Guerrico & Williams

EN MAR DEL PLATA — LA gran manzana frente mismo á la nueva estación, dividida en 24 lotes de 340 hasta 600 varas. Calles Sarmiento, Alberti, Alsina y Rawson, con el tranvía en construcción al frente que comunica todas las playas, la estación vieja y el Golf. A sólo 5 cuadras del paseo General Paz, de la rambla y balnearios, en la ubicación culminante de la localidad, toda llena de palacios y chalets. Todos los lotes están perfectamente deslindados, alambrados cada uno, con su puerta y candado correspondiente. La calle Sarmiento está empedrada y las calles Alberti y Alsina serán próximamente asfaltadas. Sin base, liquidación resuelta, tercera parte al contado y el resto en dos cuotas iguales con vencimientos al 30 de Septiembre de 1912 y 31 de Marzo de 1913, con 7 o|o. de interés anual por trimestres adelantados y garantía hipotecaria. Escrituras por el señor Manuel G. Cañata ó en Buenos Aires por el señor Adolfo Frisiani, con títulos perfectos.

El DOMINGO 10 de Marzo, á las 4 p. m., en los mismos terrenos, que rogamos sean visitados por los interesados. Seña 8 o|o. Comisión 2 o|o. Soliciten planos detallados en nuestra sucursal rambla Mar del Plata ó en nuestra casa en ésta, Bmé Mitre 530.

RODEANDO LA ESTACION Sarah, F. C. O. entre Mariano Miró y B. Larroudé. El pueblo, quintas y chacras, sin base y á largos plazos.

EL DOMINGO 24 de Marzo á la 1 p. m. en la misma estación. Pidan planos, detalles á nuestra casa, B. Mitre 530.—Guerrico y Williams. v8m.

*EN LA SIERRA DE LA VEN-*tana. Orden de la Compañía de Tierras y Hoteles de Sierra de la Ventana. Las quintas y solares, rodeando el Hotel Club, formando el pueblo de recreo, con un moderno trazado de avenidas y diagonales; aire purísimo, agua radiactiva: con el tranvía futuro que lo unirá con la estación del F. C. S.: á una noche de Buenos Aires y dos horas de Bahía Blanca. Sin base, á 4 años de plazos, sin interés.

EL MIERCOLES 10 DE ABRIL, en Buenos Aires. Después detalles.—Guerrico y Williams. f15

*ENTRE BELGRANO Y SAA-*vedra.—3 lindos lotes unidos por los fondos, rodeados de edificación. Calle Núñez pasando Conde, 10 por 50 varas y calle Conde pasando Núñez, 2 lotes de 10 por 30 varas. A 4 cuadras de calle Crámer con tranvía y á pocas varas de Repub..quetas, adoquinada. Base, $ 9 la vara cuadrada, al contado. Escrituras por J. y P. Oxoby. Títulos perfectos.

EL DOMINGO 10 de Marzo, á las 3 de la tarde, en los terrenos. Planos á nuestra casa, B. Mitre 530. Seña, 8 por ciento. Comisión, 2 por ciento.—Guerrico y Williams. m3

MUEBLES, ETC.

*EL MUEBLAJE QUE ADOR-*na la casa-habitación Estados Unidos 510, 2o. piso, por ausentarse su dueño. Juego de sala tapizado Smirna, mesa juego caoba y bronce, piano perpendicular Dawson, fonola Brayer con piezas, armónium de Christophe y Etienne, cuadros al óleo, grabados, alfombra, visillos, araña eléctrica; comedor caoba, vitrina caoba y marquetería, sillas cedro y cuero, mesita caoba y mármol, sofá rinconero, sillón con almohadones, juego porcelana, id cristal, alfombra, carpeta, araña, cortinado, adornos; juego de dormitorio Luis XV con ropero de tres cuerpos, cama camera de bronce, juego lavatorio metal blanco, dosel y cortinados hilo y encaje, mesa centro palisandro y marquetería, escritorio señora, banqueta, sillas, biombo; juego vestíbulo laqué, mesa centro, tapicería; bañadera enlozada, calentador de cobre, batería de cocina, etc.

EL MARTES 5 de Marzo, á las 8 de la noche. Exposición desde el lunes de 9 a. m. á 10 p. m. Comisión, 10 por ciento.—Guerrico y Williams. m3

*ELEGANTE JUEGO DE SA-*la Luis XVI, madera tallada y dorada con almohadoncitos seda, bergeres Luis XVI, madera tallada y dorada con almohadones Duvet, sillones rinconeros y sillas Luis XVI, mesas de centro, portamúsicas, madera dorada, espejo marco id, garnitura bronce dorado y cristales con miniaturas. Juego de dormitorio art-nouveau de roble, dormitorios de nogal, pino de tea, chaisse-longue y sillones tapizados, cómoda y tocador de caoba, diez camas de bronce, por cuenta de seguros; juego de comedor de roble, sillas de roble y esterilla, comedores de nogal, escritorio cilindro de roble, ministro de roble, id de nogal, mesas escritorio, sillones, biblioteca roble, estantes para libros; juegos de sala, mesas de centro, biombo, tapicerías bordadas, cuadros al óleo, grabados, adornos, juego vestíbulo de mimbre, mesa mimbre con cristal, perchas, guardarropas, bañadera enlozada, palanganas porcelana para agua corriente, bidets; divisiones de cedro con cristales, gran toldo para patio, una partida de vinos de Jerez y Oporto, muebles sueltos, etc., etc.

EL LUNES 4 de Marzo, á la 1 de la tarde y á las 8 de la noche, en nuestra casa, Bartolomé Mitre 580. Comisión, 10 por ciento.—Guerrico y Williams. m2

Francisco M. Mieli

JUDICIAL. — CAMPO EN Chivilcoy, 219 hectáreas, 93 áreas y 40 centiáreas, en el cuartel 12, sobre la estación Magdalena, F. C. Trocha Angosta.

EL DOMINGO 17 de Marzo, á las 10 a. m. en el hotel Vallerga de la ciudad de Chivilcoy. Venta ordenada por el señor juez de lo civil del departamento del Centro de la provincia de Buenos Aires, doctor Diógenes Díaz Gómez, secretaría de don Mariano A. Villarino, en el concurso civil de don Pedro Caraballo. Base, 50.000 $ m|n. equivalentes á $ 227 con 45 centavos la hectárea. Seña, 10 por ciento. Comisión, 3 por ciento á cargo de los compradores. Por informes, dirigirse al martillero en su escritorio, Avenida ... 444, Mercedes. m1

Valentín Santa María

Casa central: Victoria 985, de 1 á 7, U. T. 327, Libertad. Sucursales: En Floresta, calle Curapaligüe 202, de 8 á 11, U. T. 433, Flores. Al Norte: calle Loyola 249 de 8 á 12, U. T. 1029, Mitre. Al Sur: calle Independencia 2297, de 8 á 12, U. T. 534, Mitre. En Parque Patricios: Rioja 2000, de 8 á 12, U. T. 3047, Mitre. En Talleres: F. C. S.: Pavón 402, de 8 á 12, U. T. 425, Lomas. En San Martín: calle Buenos Aires 65, U. T. 18, San Martín. En Merlo: calle San Martín 348, U. T. 4, Morón. v7m

*EN LA PLATA — 9 OHA-*crás á largos plazos.

EL MARTES 19 de Marzo, á las 4 de la tarde, en mi salón de ventas, calle Victoria 985. Sobre las estaciones Esquina Negra y Angel Echeverri, de la Compañía General y del ferrocarril Argentino á Meridiano V. Después detalles.—Valentín Santa María.

*CAMPO en la PAMPA CEN-*tral, sección XXIV, fracción D, lote 7, 5.390 hectáreas, con facilidades de pago, linderos Manuel A. de Elizalde, J. Soldati, J. M. Foutfcoba y R. Arcardini, con población, agua dulce especial, regado por el arroyo Bacagua.

EL MARTES 12 de Marzo á las 4 de la tarde, remataré este campo en mi salón de ventas. Base, $ 4 la hectárea. Se aceptan ofertas particularmente antes del remate.—Valentín Santa María. mi

*CAMPOS en SERODINO Pro-*vincia de Santa Fe. 37 hectáreas, 47 áreas y 25 centiáreas de campo virgen especial para agricultura, con la ínfima base de $ 150 la hectárea. Remataré

EL JUEVES 7 DE MARZO, á las 4 p. m., en mi salón de ventas, Victoria 985. Después detalles.—Valentín Santa María. f26

CAMPO EN CHIVILCOY, A 4 leguas de la ciudad y á 8 cuadras de la estación y Villa Ayarza, ramal de Suipacha á Bayauca (F. C. O.), venderé una fracción de campo inmejorable para todo cultivo, compuesto de 55 hectáreas, 79 áreas y 75 centiáreas, conocida por la de Aranguren, linderos: C. Aranguren, Indalecia A. de Videla, María S. de Aranguren y Luis Butti. Dicha fracción empieza donde terminan los cambios del ferrocarril prestándose por lo tanto para la subdivisión en quintas. Sin base. Seña, 10 por ciento. Comisión, 2 por ciento.

EL JUEVES 7 de Marzo, á las 4 de la tarde, en mi salón de ventas, Victoria 985. —Valentín Santa María.—Nota: Se atienden ofertas particulares antes del remate.

EN FLORES — TERRENO sobre el bulevar Gaona contiguo al número 2726, entre Condarco y Terrada, compuesto de 11.50 por 59, cerco de alambre tejido, dos cuadras al Oeste de la Avenida Sud América y una al E. de Nazca.

EL DOMINGO 3 de Marzo, á las 4.30 de la tarde. Base, $ 9 la vara. Seña, 10 por ciento. Comisión, 2 por ciento. Valentín Santa María. f28

EN ALMAGRO — CASA A plazos, calle Yatay 339, entre Díaz Vélez y Potosí, compuesta de 10 por 27.50, sala, comedor, 3 piezas, una de servicio, cocina, galería de material, etc., tres cuadras al Norte de Rivadavia.

EL DOMINGO 3 de Marzo, á las 4. Base, pesos 14.000. Seña, 10 por ciento. Comisión, 2 por ciento.

*EN FLORES. CASA A PLA-*zos, calle Caracas 932, entre Páez y Neuquen, compuesta de 10 por 50, una pieza grande, una chica, galería, un galpón, etc., una cuadra al S. de la Avenida Gaona y dos cuadras al Oeste de Boyacá con los tranvías 89 y 99.

EL DOMINGO 3 de Marzo, á las 5 de la tarde. Base, $ 6.000. Seña, 10 por ciento. Comisión, 2 por ciento. Valentín Santa María. f28

Avila, Blanco y Cía.

(Juan A. Blanco)

*EN LANUS, IDEAL LOTE-*cito, calle Quintana casi esquina 2 de Mayo, á sólo dos cuadras de la estación del tranvía eléctrico á plaza de Mayo y de la avenida Pavón (adoquinada) y 3 cuadras del tranvía á Villa Industriales, una ubicación excepcional y rodeada de edificación. Sus dimensiones son 10 por 40 varas, es decir, nada más á propósito para edificar una casita que dará muy buena renta ó habitarla. Base 3 pesos v. c.

EL DOMINGO 3 de Marzo á las 4 en el mismo terreno. Seña 8 o|o. Comisión 2 o|o. á cargo del comprador. Títulos perfectos. Más datos, Maipú 155—Avila Blanco y Cía.

CAPURRO y GONZALEZ

HOY

En lo mejor de ADROGUE

20 notables lotes

Entrando 3 espléndidas esquinas

Con frente al importante bulevar Cesareo Amenedo y calle Antonino Ferrari.

A 4 cuadras de la estación frente á la quinta de Burón.

Rodeados de edificios modernos.

Sin base - A plazos

HOY

A las 4 de la tarde, en los mismos terrenos.

*EN ADROGUE — 20 AM-*plios lotes, notablemente ubicados. A sólo 4 cuadras al Nordeste de la estación, con frentes al importante bulevar Cesareo Amenedo (antes Divisoria), y á la calle Antonino Ferrari. Calle por medio con la quinta del señor Martín Burón. Están situados en el barrio preferido y de mayor porvenir de Adrogué, dada la importancia del bulevar Amenedo. Son terrenos altos, rodeados de edificación moderna y de valor, con alumbrado eléctrico, gas, aguas corrientes y todos los adelantos de lo central y bien ubicado. Las superficies de los lotes varían entre 300 y 750 varas, entrando 3 espléndidas esquinas. La venta es sin base, á todo precio. Pagándose 1|4 parte al contado y el resto á plazos.

EL DOMINGO 3 de Marzo, á las 4, en los mismos terrenos. Títulos perfectos. Seña 8 o|o. Comisión 2 o|o. Escrituras por la escribanía del señor Carlos A. Varangot. Pidan planos é informes en nuestra casa, San Martín 60.—Capurro y González. f23

*DE MAQUINARIAS, HIE-*rro, maderas y artículos varios. Por orden del señor director del puerto de la capital doctor Emilio Hardoy, remataremos en los depósitos de la dirección general, calle Brasil, pasando el puente, donde estará nuestra bandera.

EL JUEVES 7 de Marzo, á las 2 en punto, las siguientes maquinarias y artículos que en parte se detallan: 77.936 kilos de tirafones para vías de trenes y tranvías. 9.730 metros de rieles para pisos de vagones. 26 zorras Decauville fierro y madera. 800 cascos vacíos, una máquina hidráulica, compuesta de dos calderas, motor á vapor, cilindros hidráulicos, acumuladores, etc., una gran máquina aplanadora. 748 grillas hierro fundido. 540 kilos tuercas. 460 kilos tubos bronce para calderas. 47 mesas giratorias 0,60 trocha. 700 kilos hélices bronce y fierro, 37 cristales biselados, 60 vidrios acanalados, 20 cajas cohesión, 37 faroles locomotoras, 7 poleas, 328 kilos empaquetadura amianto y tuck, 235 kilos tela amianto. 10.540 kilos corazones de vías. 4.373 kilos costados de cambios. 1.557 id. rieles Decauville de 0,60 trocha. 28 escalones para locomotoras. Varios grandes lotes de hierro viejo, maderas, carros de riego, tableros para avisos y otros artículos que no se detallan. Los interesados pueden revisarlos todos los días. Todo comprador entregará el 30 por ciento como seña. Comisión 10 o|o. Mayores informes á nuestra casa, San Martín 60.—Capurro y González. f27

BACIGALUPPI & RUA

BACIGALUPPI Y RUA

Casa central: Avenida de Mayo 672 y 682. Sucursales: Flores, Rivadavia 6640; Belgrano, Cabildo 2077; Almagro, Victoria 3881; en Mar del Plata, San Martín [illegible] y Rambla Bristol; en Rosario de Santa Fe, calle Córdoba 1280, y en Necochea, calle 25 de Mayo 75 al 85.

Nuestras ventas
— DE —
HOY

CASAS

Hora	Ubicación	Base $ m|n.
4.—	Carlos Calvo 2867	20.000
5.—	Camarones 1756	14.000
5.—	Convención 3695	12.000
4.30	Soler 2760	8.500
4.—	Rafaela 4302	7.000

TERRENOS

Hora	Ubicación	Base $ m|n.
4.—	En Ramos Mejía	5.— v. c.
2.30	Avenida Lope de Vega y San Blas, calles Médanos, Indio, Miranda, Virgilio y Moliere	5 por mes
4.—	Palpa entre Cabildo y General Paz	Sin base
4.—	General Paz y Aguilar	"
5.—	En Villa Devoto	"
3.—	Avda. Bahía Blanca 638	"
3.—	Metán entre Boedo y Alzaga	"
5.—	En Saavedra	"
5.—	Camarones entre Avenida Bella Vista y Trelles	"
3.—	Calderón entre San Blas y Médanos	2.50 v. c.

Bacigaluppi & Rúa

CASAS

*EN PALERMO — CASA SO*ler 2760 entre Arévalo y Argu bel. Mide 9 por 39. varas. Base $ 8.500 á plazos. Barrio central en que la edificación moderna á paso acelerado y en el que muy pocas veces salen á la venta propiedades como ésta. Cuanta comodidad pueda apetecerse se halla allí reunida inclusive las vías de comunicación que la ligan á todas las localidades suburbanas, consta el edificio de 3 amplias habitaciones, cocina, w. c., cielos rasos de yeso, buena carpintería, mosaicos, etc. Puede visitarse. Más datos, avenida de Mayo 672 al 82 ó sucursal Belgrano, Cabildo 2077.—Bacigaluppi y Rúa. R. 3246.
EL DOMINGO 3 de Marzo á las 4.30. f25

*EN MAR DEL PLATA — Ca*sa-quinta y 9 terrenos, situados en la quinta 133, sobre las calles Alsina y Alberti y Rawson y Olavarría. Mide la casa 25x40 varas y los terrenos 10 y 11.50 varas de frente por 20, 30, 40 y 50 varas de fondo. Sin base, á largos plazos y á tanto la vara. 10 por ciento en el acto del remate, 20 por ciento al escriturar en Marzo, 20 por ciento á 6 meses, 20 ojo á 12 meses, 20 ojo á 18 meses y 10 por ciento á 24 meses con el 7 por ciento de interés por semestres adelantados firmando pagarés hipotecarios. La casa se compone de 4 dormitorios, comedor, pieza de servicio, cocina, w. c. y molino, pisos de tea, cielos rasos de madera, carpintería moderna, patio y galerías de mosaico, jardín al frente y en sus alrededores y otros detalles que responden á su hermosa ubicación. Estos terrenos están situados en un paraje central, donde están radicadas las mejores casa-quintas de los señores Bancalari, Pasqualetti, Rodríguez Larreta, Ambride, Lobett y otras. A 100 metros de la nueva estación de pasajeros, 500 del bulevar Marítimo y del mar, 300 de la plaza Colón. Escribanos señores E. Parada y Fco. Rodríguez Etcheto. Datos y planos, Av. de Mayo 672|82 ó suc. Mar del Plata, Rambla Bristol.—Rte. 3261.
EL MARTES 5 de Marzo, á las 5, en nuestra sucursal, Mar del Plata. f25

EN MAR DEL PLATA — Chalet Villa Gloria. Sobre la calle Alsina entre Alte. Brown y Falucho. Mide 11x50 varas. Sin base á largos plazos. 10 por ciento en el acto del remate, 20 por ciento al escriturar en Marzo, 20 por ciento á seis meses, 20 por ciento á 12 meses, 20 por ciento á 18 meses y 10 por ciento á 24 meses con el 7 por ciento de interés por semestres adelantados firmando pagarés hipotecarios. Su edificio construído con materiales escogidos se compone de 3 pisos, cuya distribución es la siguiente: Planta baja: jardín y verja al frente, comedor, un dormitorio, 2 piezas de servicio, baño con sus accesorios, cocina, vestíbulo con vidrios ingleses y w. c. Primer piso: 3 dormitorios, cuarto de baño, pieza de servicio, etc. Segundo piso: Amplia habitación, terraza y demás dependencias, que visitándola, se podrán apreciar. Molino, jardines, galería, instalación de luz eléctrica en una palabra, es un regio chalet, con todas las comodidades apetecibles. El paraje es envidiable, á 200 metros del mar. 100 del bulevar Colón, 300 de la nueva estación, á un paso del Bristol y circundados por hermosos y costosos chalets. El mejor elogio que se puede hacer acerca de su ubicación, etc., es que lo visiten, para darse cuenta de su importancia. Escribano Eliseo Parada. Datos y planos, Av. de Mayo 672|82 ó sucursal. Mar del Plata, Rambla Bristol.—Bacigaluppi y Rúa. R. 3262.
EL MARTES 5 de Marzo, á las 3 en nuestra sucursal, Mar del Plata. f25

3 CASAS CON CEDULAS — En Floresta á saber: Convención 3695 al 99, esquina Ensenada. Base 12.000 pesos incluso 7.000 cédulas argentinas. Edificio moderno de salón al frente, con sus persianas metálicas y vidrieras, 2 dormitorios, pieza de servicio en altos y demás dependencias. Convención 3702 al 14, esquina Ensenada. Base, 11.500 pesos incluso 6.200 cédulas argentinas. Su edificio idéntico en comodidades al anterior. Ensenada 415 entre Convención y Directorio. Base pesos 5.000 incluso 3.300 cédulas argentinas. Edificio de sala y escritorio al frente 2 dormitorios, cocina y w. c. Distan estas propiedades, 200 metros al Sur solamente de Rivadavia y á 50 de Provincias Unidas, ambas arterias adoquinadas y con tranvía eléctrico á todas direcciones del municipio. Visítense llave en mano. Más datos, Avenida de Mayo 672 al 82 ó Rivadavia 6640.—Bacigaluppi y Rúa. R. 3.249.
EL DGO. 3 de Marzo á las 5. f25

*EN BELGRANO—2 SOBER*bios terrenos á plazos, calle Palpa entre Cabildo y General Paz. Mide 10 por 25.41 y 25.70 varas y 10 por 25.70 y 25.99 varas, lotes 6 y 7 de la manzana A. El comprador cargará con 14 mensualidades de pesos 349.90 que adeuda el lote 7 y 14 de pesos 350.45 el lote 6. Las grandiosas construcciones que están levantándose en ese magnífico barrio conocido por la antigua quinta de Tornquist, fraccionada en lotes dejan entender la importancia que él adquirirá dentro de breve tiempo. Todas las calles adyacentes están pavimentándose, y allí se dispone de todas las comodidades que puedan desearse, gas, luz eléctrica y líneas de tranvías á todos rumbos. Además las importantísimas arterias Cabildo y Colegiales bastan para encarecer la adquisición de estos terrenos notables, bajo todo concepto. Más datos, Avenida de Mayo 672 y 682 ó sucursal, Belgrano, Cabildo 2077.—Bacigaluppi y Rúa. R. 3236.
EL DOMINGO 3 de Marzo á las 4. f25

FINCA AL SUR — CARLOS Calvo 2867 entre Catamarca y Deán Funes. Base $ 20.000 inclusive 10.000 cédulas argentinas serie L. Propiedad construída con materiales de primer orden, se compone de amplia sala al frente, dos dormitorios, comedor que cuadra al patio, 2 piezas de servicio, cocina y w. c., carpintería de cedro, cielos rasos de yeso, pisos de tea, umbrales de mármol, celosías de cedro, patio de mosaico, gas, aguas corrientes, adoquinado pago. Barrio completamente familiar y rodeado de importantes avenidas como San Juan é Independencia, todas con dobles vías de eléctricos á distintos rumbos del municipio. El mejor elogio que puede hacerse de su brillante ubicación, es hacerle una visita. Más datos, Avenida de Mayo 672 al 82.—Bacigaluppi y Rúa. R. 3240.
EL DOMINGO 3 de Marzo, á las 4. f25

*RAFAELA 4302, esq. FER*nandez. Como judicial. Base, 7.000 que reconoce al Banco El Hogar Argentino. Edificio de 3 piezas y demás dependencias. Paraje muy importante por su proximidad á las avenidas Rivadavia, Provincias Unidas, Lacarra y Olivera. Más datos, Avenida de Mayo 672 al 82 ó Rivadavia 6640.—Bacigaluppi y Rúa. R. 3222.
EL DOMINGO 3 DE MARZO, á las 4 p. m. f25

EN CAÑUELAS — BUENA propiedad, calle Brandsen esquina San Martín, 50 por 50 varas. Su edificio consta de dos amplios salones, 6 dormitorios, cocina y w. c.; pozo y portón de entrada para coche. Base $ 7.000. Su ubicación es excepcional, estando situada en lo más central del pueblo, es la más amplia y cómoda casa de Cañuelas y muy aparente para una fuerte casa de comercio. Más datos, Avenida de Mayo 672-82.—Bacigaluppi y Rúa. R. 3256.
EL JUEVES 7 de Marzo, á las 4, en nuestro salón de ventas. m1

JUDICIAL EN FLORES — La propiedad calle Páez núm. 2036, entre Granaderos y Avenida Boyacá. Edificada en terreno de 8.66 metros de frente al NO., 20.74 m. en el costado NE., 21.38 m. en el SO. y 8.68 m. en el contrafrente al SE. Base, 8.333.33 $ m|n. incluso una hipoteca de 4.166.66 $ m|n. que vence el 28 de Noviembre de 1912 con interés del 7 ojo. Edificio compuesto de 3 dormitorios, comedor que cuadra al patio, baño, cocina, pieza de servicio en altos y w. c. Carpintería de cedro y celosías, mosaicos, mármoles, galerías, etc. Barrio de familias que cuenta con buena edificación y á sólo 30 metros de Boyacá con tranvía eléctrico á todas direcciones del municipio. Venta ordenada por el señor juez doctor Gonzáles del Solar, secretaría del doctor Juan Carlos Carlomagno en el juicio seguido Martignon don Luis contra los señores Dermidio B. Aldao y Carlos A. Quesada, por cobro ejecutivo de pesos. Por disposición del mismo juzgado se exigirá el 8 por ciento como parte de precio y 2 por ciento de comisión. Más datos en la secretaría citada ó en nuestra casa central, Avenida de Mayo 672-82 ó Rivadavia 6640.—Bacigaluppi y Rúa.—R. 3274.
EL DGO. 10 de Marzo, á las 4 p. m. v3

*CABRERA 5736 ENTRE CA*rranza y Bompland. Base, $ 15.000. Después deailes.—Bacigaluppi y Rúa.—R. 3265. v3

JUDICIAL — LA FINCA en Flores, calle Páez número 2030, entre Avenida Boyacá y Granaderos. Construída en terreno de 8.66 metros al NO., 20.10 metros costado NE., 20.74 al SO. y 8.66 contrafrente al Sudeste. Base, $ 7.666.66 incluso una hipoteca de $ 3.833.33 que vence el 26 de Noviembre de 1912 con interés del 7 por ciento y el resto al contado. El edificio consta de dos dormitorios, comedor, baño, cocina y w. c., pieza de servicio en los altos; entre sus detalles cuenta, con carpintería de cedro y celosías, mosaicos, mármoles, galería de material, etc. Ubicación de lo mejor por su altura y población que la rodean á sólo 20 varas de la Avenida Boyacá con tranvía eléctrico y adoquinado y á 100 metros de la Avenida Gaona. Venta ordenada por el señor juez doctor González del Solar, secretaría del doctor Juan Carlos Carlomagno, en el juicio seguido Martignon don Luis contra Aldao Dermidio B. por cobro ejecutivo de pesos. Por disposición del mismo juzgado, se exigirá el 8 por ciento como parte de precio y 2 por ciento de comisión. Más datos, en la secretaría citada ó en nuestra casa central, Avenida de Mayo 672-82 ó Rivadavia 6640.—Bacigaluppi y Rúa.—R. 3276.
EL DOMINGO 10 de Marzo, á las 4 de la tarde. m1

*EN EL CABALLITO — PRO*piedad moderna, calle Planes 932, entre Rojas y Caballito. Mide 10x49 vs. Base, pesos 14.000 incluso 8.500 $ que se dejarán en hipoteca á un año, con opción á 10, interés 9 ojo. Su edificio bien distribuído, consta de 4 dormitorios, comedor espacioso, 2 piezas de material de servicio, galpón, pileta, carpintería moderna, patios de mosaico, jardín y otros detalles que visitándola se podrán estimar. Como barrio es inmejorable, á 250 varas del bulevar Gaona con tranvía eléctrico y ahogada por edificación moderna. Visítese. Datos y planos, Avenida de Mayo 672-82 ó sucursal Flores, Rivadavia 6640.—Bacigaluppi y Rúa.—R. 3273.
EL DGO. 10 de Marzo, á las 5.30. m3

COMO JUDICIAL — POR división de condominio. Amplia casa de familia y negocio calle Camarones 1756 entre avenida Bella Vista y Trelles. Mide 9.24 por 66 varas. Base 14.000 pesos, á plazos. Edificio moderno de 4 dormitorios, comedor, una pieza más, cocina, w. c., y en el fondo espacioso galpón de 12 por 10 varas en cal de material de primera, hecho según ordenanza. Barrio completamente edificado por moderna edificación, á sólo 50 varas del adoquinado y tranvía número 88 por Bella Vista á todos rumbos de la ciudad. Más datos, Avenida de Mayo 672 al 82 ó Rivadavia 6640.—Bacigaluppi y Rúa. R. 3266.
EL DGO. 3 de Marzo á las 5. f25

CASA ESQUINA A PLAZOS, calle Fraga y Esteco. Mide 379.87 vs. Base. $ 12.000, incluídas 7.500 cédulas argentinas. La edificación, hecha á todo costo, bien distribuída, concluída recientemente, consta de sala, 3 habitaciones, cocina, w. c., pieza en altos, entrada para coches en un costado, frente imitación piedra, cielos rasos yeso, tirantería de hierro, pisos pino de tea, agua corriente, cerco pared, carpintería moderna y otros detalles importantes. Situada esta propiedad en un barrio inmejorable de constantes progresos y en donde la edificación moderna se hace notar más que en ninguna otra zona, es acreedora á la atención de los especuladores. Dista 100 metros de la Avda. Colegiales y á un paso de las grandes arterias, Rivera, Triunvirato y Del Cano con tranvías á todos los rumbos, de la capital. Datos. Avda. de Mayo 672|82 ó sucursal Belgrano, Cabildo 2077.—Rte. 3258.
EL DGO. 10 de Marzo á las 5. m3

CASA DE POCO PRECIO — En Floresta, Avenida Merlo 3839, entre Laguna y Lacarra. Mide 10x47.60 varas. Base, pesos 2.500, mitad de dicha suma pagadera en 28 mensualidades sin interés y el excedente al contado. Edificio de dos piezas y demás comodidades. Paraje alto y muy edificado. Más datos, Avenida de Mayo 672-82 ó Rivadavia 6640.—Bacigaluppi y Rúa.—R. 3268.
EL DGO. 10 de Marzo, á las 4. m3

*EN OLIVOS. CASA A PLA*zos, á 3 cuadras al O. de la Avda. Santa Fe (hoy Centenario), 1 al Norte de Mariano Pelliza, y en medio de la edificación que se ha levantado allí en muy breve tiempo. Mide 19x50 vs. Sin base. Edificada en los lotes 12 y 13 de la manzana J, en forma de chalet, consta de 4 habitaciones, vestíbulo, galería, 1 pieza de madera, baño, w. c., entrada para coche, cerco de alambre tejido, gallinero, pozo semisurgente, molino con cañería en toda la casa, fondo con frutales, balaustrada de material y otros detalles, que pueden apreciarse en su justo valor visitándola. Su espléndida ubicación excusa todo elogio, siendo notoria la importancia que día á día adquieren los pueblos del Norte. Las construcciones que surgen allí como por encanto, aseguran evidentemente la valorización de ese pintoresco paraje. Datos Avda. de Mayo 672 al 82.—Bacigaluppi y Rúa.—Rte. 3177.
EL DGO. 10 de Marzo á las 5. m3

TERRENOS

*COMO JUDICIAL — Esplén*dido terreno. En Floresta, calle de Calderón entre San Blas y Médanos. Mide 10 por 36 varas. Base $ 2.50 v. c. que se dejará en hipoteca á 2 años de plazo sin interés y el excedente al contado. Barrio inmejorable por su edificación á sólo una cuadra de la avenida Lope de Vega y Villa Colombo. Más datos, Avenida de Mayo 672 al 82. ó Rivadavia 6640.—Bacigaluppi y Rúa. R. 3.276
EL DOMINGO 3 de Marzo á las 5.30. f25

EN MAR DEL PLATA! — Hermoso terreno de 10 por 40 varas, en la manzana A, chacra 312, sobre la calle 11 de Septiembre entre Guido y Funes. Base, pesos 5 vara cuadrada, mitad al contado y mitad á 6 meses sin interés. Barrio poblado y de gran porvenir. A 3 cuadras del bulevar Luro, con asfalto y tranvía á igual distancia de la plaza Rocha y dos del bulevar Constitución y plaza Luro. Datos, Avenida de Mayo 672|82 ó sucursal Mar del Plata.—Bacigaluppi y Rúa.—R. 3217.
EL MARTES 5 de Marzo, á las 5, en nuestra sucursal Mar del Plata. f24

EN MAR DEL PLATA! — 12 terrenos, á plazos, sobre el bulevar Constitución y calles Balcarce, Chubut y Francia; forman el saldo disponible de la manzana 41, medidas que varían entre 250 y 500 v. c. Sin base, mitad al contado y mitad á 6 meses sin interés firmando pagarés hipotecarios. Distan 3 cuadras de la estación y bulevares Luro y Patagones y entre un núcleo de modernas construcciones. Con tranvía, adoquinado, luz eléctrica, en resumen con todas las comodidades deseables. Seña, 8 por ciento. Comisión, 2 por ciento. Datos, Avenida de Mayo 672-82 ó sucursal Mar del Plata.—Bacigaluppi y Rúa.—R. 3251.
EL MARTES 5 de Marzo, á las 5 de la tarde, en nuestra sucursal Mar del Plata. f24

EN MAR DEL PLATA! — Hermoso block de tierra formando la esquina de las calles 144 y Santa Cruz. Mide 38.10 varas por 47.63 varas. Base, $ 0.50 la vara cuadrada, mitad al contado y mitad á 6 meses de plazo sin interés. Son terrenos de inmenso porvenir. Tierra alta y rodeados por las quintas de los señores Anchorena, Unzué, de Alvear, Luro, Chevalier, del Valle, Goycoechea, Vitale y otros. A pocas cuadras de la estación y de los bulevares Patagones y Luro, el primero adoquinado y el último con asfalto y tranvía. Seña, 8 por ciento. Comisión, 2 por ciento. Datos, Bacigaluppi y Rúa.—R. 3215.
EL MARTES 5 de Marzo, á las 5, en nuestra sucursal Mar del Plata. f24

EN MAR DEL PLATA! — ¿Cuál es la ubicación más hermosa del balneario? ¡La playa de los Ingleses! ¡La loma de San James! Allí en ese punto culminante venderemos una esquina en tres lotes, cuyas superficies oscilan entre 600 y 700 v. c. Calle Alberti (empedrada) esquina á 111, manzana B, quinta 156. Base, $ 15 la vara cuadrada, mitad al contado y mitad á 6 meses de plazo sin interés. No nos equivocamos al decir que es la ubicación culminante del balneario, visitando estos parajes, será la confirmación de lo que dejamos expuesto. Es la altura dominante de la ciudad sobre el mar, explanada y bulevar Marítimo; en una palabra, lo mejor de lo mejor. Seña, 8 por ciento. Comisión, 2 por ciento. Datos, Avenida de Mayo 672|82 ó sucursal Mar del Plata.—Bacigaluppi y Rúa.
EL MARTES 5 de Marzo, á las 5, en nuestra sucursal Mar del Plata. f24

*EN VILLA DEVOTO — NA*varro y Esperanza, 5 terrenos á plazos. Sin base á tanto la vara cuadrada. Después detalles.—Bacigaluppi y Rúa, Avenida de Mayo 672-82 ó Cabildo 2077. R. 3223.
EL DGO. 10 de Marzo á las 4.30. f16

HOY — A LA 1.55 — HOY

Sale el tren expreso gratis de la estación Once, con parada en Flores, para el remate de los

120 hermosos terrenos 120

En el centro de Floresta

BASE $ 5 POR MES EL LOTE

En 120 meses sin interés

10.000 ladrillos gratis

Léase aviso respectivo. — Visiten los terrenos por la mañana.

BACIGALUPPI y RUA

120 LOTES EN FLORESTA— Con 10.000 ladrillos gratis por lote. En 120 mensualidades sin interés. Base, $ 5 por mes el lote, frente á las avenidas Lope de Vega y San Blas, estas dos arterias en breve con tranvía y adoquinado por cuenta de la Municipalidad y calles Médanos, Indio, Miranda, Virgilio y Moliere, etc. Pues bien: se trata de una zona en que los adelantos que á diario se producen causan el asombro de todos; el tranvía eléctrico por la Avenida Rivadavia desde plaza Mayo hasta la estación Liniers, los talleres del F. C. O., donde actualmente trabajan miles de obreros, la densa y moderna edificación que los rodea y el subterráneo del tranvía Anglo-Argentino, son datos más que suficientes para darse una idea del porvenir inmenso y asegurado de estos terrenos. Es la única fracción disponible y que queda sin edificar. La venta es un saldo de un primer remate dado por nuestro intermedio, así pues, que no son terrenos baldíos, sino lotes que están entre edificios. Por la Avenida Gaona hay una concesión del tranvía eléctrico La roze, que funcionará en breve y cuyo recorrido será de Reconquista y Lavalle hasta la estación Haedo. Condiciones de venta en 120 mensualidades sin interés y 10.000 ladrillos gratis ó 200 $ de regalo por lote. Seña, 3 mensualidades en el acto del remate, más 2 por ciento de nuestra comisión y otras 3 mensualidades dentro de los tres días de la venta, dándose la posesión inmediata de los terrenos. Lotes amojonados, líneas municipales, escrituras definitivas ante los escribanos Vincente y Vázquez, Florida 230.—Nota importante: El propietario se reserva el derecho de dar 10.000 ladrillos gratis por lote ó 200 $ de regalo, para lo cual se requiere que debe empezar á edificar antes del 30 de Mayo de 1912, lo cual le dará derecho al descuento de los 200 $ por lote á deducir al final de la deuda. Las mensualidades se empezarán á pagar el 1o. de Abril, en el Banco Español del Río de la Plata. Tren gratis del Once á la 1.55, con parada en Flores á las 2. Más datos, planos é informes, Avda. de Mayo 672|82 ó Rivadavia 6640.—Bacigaluppi y Rúa.—R. 3138.
EL DGO. 3 de Marzo, á las 2.30. f18

92 QUINTAS EN 60 MESES, sin interés, en el pintoresco pueblo de General Rodríguez (F. C. O.) con superficies de 1.800 á 2.400 vs. cds. Base, 0.20 centavos vara cuadrada. Paraje altísimo y del más indiscutible porvenir para cuadruplicar el capital á invertirse antes de haberse abonado la cuarta parte de su importe, dado la gran evolución que se opera diariamente en General Rodríguez, debido á las grandiosas obras en construcción, las cuales contribuyen eficazmente á la gran valorización y desarrollo del pueblo, que unido esto á las obras en construcción del subterráneo del F. C. O, y á la concesión del tranvía eléctrico á Luján que pasará próximamente á 100 metros de los terrenos en venta; son sumados factores importantes que van á dar la verdadera sorpresa al pueblo. En cuanto á los progresos materiales, nos bastará citar lo que dice la empresa del F. C. O. en la página 102 de su interesante guía de 1911. Distancia kilométrica entre Once y General Rodríguez 52 kilómetros. Está unida por doble vía á la estación. Once. El pueblo tiene tendencia á mejorar en todo sentido, pues se están subdividiendo en gran escala las tierras. El movimiento comercial es activo. Cuenta con la oficina de correos y telégrafos de la provincia y nacional, comisaría de policía, escribanía, cuatro escuelas del Estado y una particular, iglesia, juzgado de paz, registro civil y municipalidad. Este pueblo está alumbrado á luz eléctrica. Importante: La casa de los señores Luis Bonzo y Hnos., de Rodríguez ofrece facilidades á todos los que deseen edificar, entregando materiales á largos plazos. La venta se efectuará en 60 mensualidades sin interés. Exigiendo 3 mensualidades en el acto del remate, 2 ojo de nuestra comisión y otras 3 mensualidades más al darse la libreta dentro de los 5 días subsiguientes de efectuado el remate y á las 20 mensualidades entrega de los títulos ante la oficina del escribano Carlos Ponce de León, Perú 318. Las mensualidades deberán abonarse del 1 al 10 de cada mes en el Banco de la Provincia de Buenos Aires. Descuento del 25 ojo al que abone al contado por la parte á plazos. A los señores interesados que deseen visitar las quintas, ver los cocheros en la estación Rodríguez, Mariano Joli y Pedro Galarce, quienes los conducirán hasta las quintas. Más datos é informes y planos Av. de Mayo 672|82 ó Rivadavia 6640. — Bacigaluppi y Rúa.—R. 3224
EL JUEVES 14 de Marzo á las 4 p. m. en nuestra casa central. f24

EN MAR DEL PLATA — 12 terrenos y una casa situados sobre el bulevar Luro (asfaltado) y calles Guido y San Martín. Sin base y á largos plazos. Después mayores detalles. — Bacigaluppi y Rúa.—R. 3281.
EL DGO. 17 de Marzo, á las 5, en los mismos. m3

EN MAR DEL PLATA! — La esquina Balcarce é Italia (manzana 8, chacra 41) en 6 lotes, cuyas superficies varían entre 200 y 500 v. c. Base ínfima de pesos 2 la vara cuadrada, mitad al contado y mitad á 6 meses de plazo sin interés. Recomendamos estos terrenos por tratarse de un gran negocio. Son terrenos de indiscutible porvenir, teniendo á mano toda clase de comodidades. A 3 cuadras de la estación y bulevar Luro con asfalto y tranvía, lindando con el bulevar Constitución, el que es camino directo al balneario La Perla, el que dista 13 cuadras de estos lotes. Datos, Avenida de Mayo 672-82 ó sucursal Mar del Plata.—Bacigaluppi y Rúa.—R. 3219.
EL MARTES 5 de Marzo, á las 5, en nuestra sucursal Mar del Plata. f24

*EN RAMOS MEJIA — 3 LO*tes centrales, á 3 cuadras de la estación, plaza é iglesia de ese aristocrático pueblo, frente á la avenida de la iglesia, con dimensiones de 11.54 por 61 varas cada uno. Base 5 pesos v. c. 1|3 parte al contado y el resto á 6 y 12 meses de plazo, sin interés, con luz eléctrica al frente y adoquinado á cargo del comprador. Lindan estos terrenos con las quintas de los señores Poggi, Daguerre, Berueta y Registro Civil. Títulos perfectos ante la oficina del señor Nicanor Repetto. Más datos, Avenida de Mayo 672 al 82 ó Rivadavia 6640.—Bacigaluppi y Rúa. R. 3221.
EL DOMINGO 3 de Marzo á las 4. f25

EN MAR DEL PLATA! — Barrio moderno, 5 hermosos terrenos á 30 varas de la esquina Santa Fe y Gazcón (quinta 105). Miden 16 por 10, 45 y 50 varas. Sin base, á tanto la v. c. Como judicial. Forma de pago, mitad al contado y mitad á 6 meses de plazo sin interés firmando pagarés hipotecarios. Se trata de uno de los barrios predilectos por las familias, pues reune todas las comodidades apetecibles. Circundados por los chalets de los señores doctor Luro, Lasalle, de la Fuente, Obligado, doctor Udaondo y otros. A 200 metros del bulevar Colón, 800 de la plaza Mitre, á 6 cuadras de la nueva estación y 7 del Bristol, en una palabra es el barrio moderno de la ciudad. Seña, 8 por ciento. Comisión, 2 por ciento. Datos, Avenida de Mayo 672|82 ó sucursal Mar del Plata.—Bacigaluppi y Rúa.—R. 3253.
EL MARTES 5 de Marzo á las 5, en nuestra sucursal, Mar del Plata. f20

*COMO JUDICIAL — ES*pléndido terreno calle Camarones entre Avenida Bella Vista y Trelles. Mide 9.24 por 66.99 vs. Sin base, á tanto la v. c., á liquidar, á sólo 50 varas del tranvía eléctrico número 88 y del adoquinado y á 3 cuadras de la avenida San Martín. Más datos, avenida de Mayo 672 al 82 ó Rivadavia 6640.—Bacigaluppi y Rúa. R. 3.205.
EL DGO. 3 de Marzo á las 5. f25

Nuestras ventas
de Mar del Plata

BARRIO ARISTOCRATICO.— Chalet "Villa Gloria". Calle Alsina entre Falucho y Almirante Brown, 11x50 varas. 3 pisos. Sin base, á plazos.

SOBRE LA NUEVA ESTACION.—Casa-quinta y 9 terrenos situados en la quinta 133 sobre las calles Olavarría y Rawson y Alsina y Alberti, Sin base, á plazos.

12 HERMOSOS TERRENOS en la manzana 4, chacra 41, sobre el bulevar Constitución. Sin base, á plazos.

BARRIO MODERNO. — 5 terrenos á 20 varas de la esquina de Santa Fe y Gazcón ó sea lo más importante de la ciudad. Sin base, á plazos.

JUDICIAL! — 2.000 varas en la manzana F, chacra 230. Esquina de General Paz y 47. Base, $ 1.40 la vara cuadrada ó sean las 2|3 partes de la tasación.

Detalles completos en los avisos respectivos.

PASADO MAÑANA A LAS 5

En nuestra sucursal Mar del Plata, Rambla Bristol.

BACIGALUPPI & RÚA

*En OLIVOS — 300 TERRE*nos, en 80 meses, sin interés. Lomas de Roca, frente á la avenida Santa Fe (hoy Centenario). Ubicación descollante por formar una pintoresca loma entre Vicente López y Olivos. Tren expreso gratis. Después detalles. Planos y datos, Avenida de Mayo 672 al 82.—Bacigaluppi y Rúa. R 3.229.
EL DGO. 24 de Marzo á las 2.

EN VILLA DEL PARQUE

Sobre las calles Marcos Sastre, Santo Tomé, Arregui, Argerich, Avenidas Jonte y Nazca.

34 excepcionales terrenos
En 36 meses - Sin interés
SIN BASE

A tanto la v. c.

El mejor elogio que se puede hacer, acerca de su ubicación, etc., es que los visiten.

El Dgo. 10 de Marzo

A LAS 4

Tren gratis de Retiro á las 3.20.

BACIGALUPPI & RUA

EN VILLA DEL PARQUE — Lindando con la estación 5 terrenos en 36 mensualidades en las manzanas J, V, y R. Miden de 10 por 34 á 10 por 64 varas. Dan frente á las calles Nazca, Helguera, Santo Tomé y Arregui, entre las más espaciosas arterias que cruzan esa progresista localidad que forma uno de los preferidos barrios de la capital. Sin base y á tanto la vara cuadrada. La edificación que ronea estos magníficos terrenos recomienda muy especialmente su adquisición, pues es una prueba evidente de la valorización enorme á que están destinados. Condiciones de la venta, 3 mensualidades en el acto del remate y el 2 o.o de nuestra comisión y 3 más al retirar el título provisional. Más datos y planos, Avenida de Mayo 672 al 82 ó sucursal Belgrano, Cabildo 2077 — Bacigaluppi y Rúa. R. 3.278.
EL DGO. 10 de Marzo á las 4.30. m3

EN SAAVEDRA — IDEAL esquina Forest y Manzanares. Mide 18 por 20.52 varas, sin base y á largos plazos. Lote 1 de la manzana 131. La ubicación magnífica de este terreno es la mejor que pueda exigirse en este barrio cuya edificación va extendiéndose en forma asombrosa. Dista 4 cuadras de la estación del ferrocarril y está rodeada por importantísimas arterias que contribuyen á su valorización. Más datos avenida de Mayo 672 y 682 ó sucursal Belgrano, Cabildo 2077.—Bacigaluppi y Rúa. Remate 3190.
EL DOMINGO 3 de Marzo á las 5. f25

EN CAÑUELAS—NOTABLE fracción de 11.660 v. c. que forma parte de la quinta número 12. Venta resuelta. Sin base, á tanto la vara. La ubicación es notable, á 4 cuadras de la plaza principal, edificio público y de todo lo de más significación que posee ese hermoso pueblo. En la parte más alta y pintoresca y su tierra de una bondad insuperable hace sea muy especial para formar un establecimiento de horticultura ó la casa-quinta de recreo. Más datos, Av. de Mayo 672|82.—Bacigaluppi y Rúa. R. 3257.
EL JUEVES 7 de Marzo á las 4, en nuestro salón de ventas, A. de Mayo 673. m1 f28

LO MEJOR DE FLORESTA — Amplio terreno. Avenida Bahía Blanca número 638 entre Morón y Tramway. Mide 14 por 40 varas. Sin base, á tanto la v. c. entre edificios. A sólo 200 metros de la avenida Avellaneda, lo mismo que de la plaza é iglesia de esa espléndida localidad. Más datos, Avenida de Mayo 672 al 82 ó Rivadavia 6640.—Bacigaluppi y Rúa. R. 3214.
EL DGO. 3 de Marzo á las 3. f25

400 LOTES EN FLORES — Colosal remate frente á las avenidas Campana, Lafuente y calles San Ramón, Fortela, Recuero, Echandia, Zuviría, Crisóstomo Alvarez, Santander y Balbastro. Venta amplia y liberal en 120 mensualidades, sin interés y 10.000 ladrillos gratis por lote. Base, $ 10 la mensualidad, con orden terminante de liquidar. Como ubicación es excepcional, pues distan estos terrenos que ofrecemos en venta 2 cuadras de las avenidas Mariano Acosta y Merlo, á 3 de Varela (adoquinada) y con tranvía, lo mismo que Campana, en breve importantísima arteria de 30 metros de ancho y de 6 á 10 cuadras de las avenidas Directorio, Provincias Unidas y Rivadavia, todas con líneas de tranvía á distintas direcciones del Municipio. La edificación de sus alrededores es moderna y compacta, que unida á la que se construirá muy en breve en esa gran fracción, formará uno de los sitios más preferidos del Sud de Flores. Venta en 120 mensualidades, sin interés. Seña 3 mensualidades en el acto del remate, más 2 por ciento de comisión y otras 3 mensualidades dentro de los diez días subsiguientes de la venta, dándose la posesión inmediata de los terrenos. Las mensualidades empezarán á pagarse del 1 al 10 de Abril del corriente año, lotes amojonados dentro de las líneas municipales y con escrituras definitivas ante la escribanía del Sr. Suñé á las 20 mensualidades.
Nota importante: Debe prevenirse que con los 10.000 ladrillos gratis que se dan por cada lote á los compradores, para tener derecho á ellos están obligados á edificar antes del 30 de Junio de 1912 y los que no edificaran en el plazo indicado perderán por completo su derecho; para optar á los 10.000 ladrillos es condición expresa también de haber presentado los certificados correspondientes al pago de los derechos municipales. Descuento del 20 ojo. al que abone al contado por la parte á plazo. Tranvías gratis desde la 1.40 p. m. desde la esquina de Callao y Rivadavia hasta Varela, donde habrá automóviles y coches que llevarán á los interesados hasta los terrenos. Más datos, planos é informes á nuestra casa central, Avenida de Mayo 672,82 ó Rivadavia 6640.—Bacigaluppi y Rúa. R. 3192.
EL DOMINGO 10 DE MARZO, á las 2.30 p. m. f16

*EN BELGRANO — HERMO*sa esquina calle General Paz y Aguilar. Mide 9.46 por 20.35 y 15.07 varas con superficie de 280.83 varas cuadradas. El comprador cargará con 14 mensualidades de pesos 304.23 cada una y el excedente al contado. Esta soberbia esquina no necesita ser recomendada por hallarse ubicada en un barrio en que surgen diariamente suntuosos palacios en donde los adelantos asombrosos se notan de continuo. Basta decir que se halla á una cuadra del importante bulevar Cabildo, 3 de la avenida Colegiales y que en breve tendrá tranvía al frente. Más datos, Avenida de Mayo 672 al 82 ó Cabildo 2077.—Bacigaluppi y Rúa. R. 3245.
EL DOMINGO 3 de Marzo á las 4. f25

*EN VILLA DEVOTO — 5 TE*rrenos sobre el Talar parada del tranvía Lacroze, 2 lotes sobre la calle Navarro entre Terrada y Condarco. Miden 10 por 49.08 varas cada uno, lotes 25, 26 y 27, manzana 501 y 2 más en la avenida 3 cruces entre Argerich y Nazca, lotes 9 y 10 de la manzana 275. Sin base y á tanto la vara cuadrada. Mitad al contado y mitad á 6 meses con el interés del 6 ojo. Los progresos de esta hermosa localidad en que la edificación incorta se levanta diariamente, los fáciles medios de comunicación con el centro de la capital y la valorización que se opera allí, son motivos más que suficientes para recomendar muy especialmente la adquisición de estos soberbios terrenos situados á un paso del tranvía y rodeados de grandiosas casas quintas. Más datos, Avenida de Mayo 672 y 682 ó sucursal, Belgrano, Cabildo 2077.—Bacigaluppi y Rúa. R. 3.283.
EL DOMINGO 3 de Marzo á las 5. f25

EN VICENTE LOPEZ — 18 terrenos en 48 meses, con 15.000 ladrillos gratis por cada lote. Frente á la avenida Santa Fe y calles 11, 22 y 24, manzanas 40 y 46. Lindando con la estación del eléctrico al Tigre. Después detalles. Datos y planos, Avenida de Mayo 672 al 82.—Bacigaluppi y Rúa. R. 3.230.
EL DGO. 24 de Marzo á las 5. f11

ESPLENDIDO LOTE EN EL Caballito, calle Parral entre Planes y Franklin. Mide 10x26.20 y 2.52 [illegible] otro costado. Superficie, 268.60 [illegible], lote núm. 6, manzana B, único terreno [illegible] en ese progresista barrio, donde la propiedad produce excelente renta. A sólo 100 metros de las importantes avenidas Gaona, Chubut y Caballito, las dos primeras con tranvía [illegible] y pavimento. Más datos, Avda. de Mayo 672-82 ó Rivadavia 6640.—Bacigaluppi y Rúa. R. 3269.
EL DGO. 10 de Marzo, á las [illegible] m3

EN ALMAGRO — 8 LOTES á 150 metros de Rivadavia, con frente al bulevar Río de Janeiro y calles Yerbal, Flores, Campichuelo y Otamendi. [illegible] su ubicación [illegible]. Venta sin base, á plazos. Después detalles. —Bacigaluppi y Rúa. R. 3280.
EL DGO. 17 de Marzo, á las 5.30 m3

*TERRENO AL SUR — ME*tán entre Boedo y Alzaga. Mide 10 por 44.7 varas. Sin base, á tanto la vara cuadrada. A plazos. Espléndido terreno rodeado de importantes avenidas como ser: Garay y Boedo con tranvía á todas direcciones, lo que contribuye á la valorización de ese populoso barrio. Planos, datos, Avenida de Mayo 672 al 682.—Bacigaluppi y Rúa. R. 3.226.
EL DGO. 3 de Marzo á las 3 en el mismo. f25

17 HERMOSOS TERRENOS en 80 meses, entre Villa Devoto y Urquiza. Con frente á la Avda. América y calles Cuenca, Helguera y Tequendama. Superficies oscilan entre 300 y 500 v. c. Base, $ 20 por mes el lote, entregando 3 meses en el acto del remate y el 2 o.o de nuestra comisión, y 3 más dentro de los 10 días. Escrituras definitivas por ante la oficina del doctor Daniel S. Rocca, una vez abonadas 18 mensualidades. Las mensualidades se abonarán en la calle Santa Fe 2038. Posesión inmediata, dentro de líneas municipales, etc. Son terrenos altísimos situados en la loma que media entre Urquiza y Devoto y en donde se ha levantado una edificación asombrosa formando un núcleo de población unido á la metrópoli. Paraje pintoresco, sano, conceptuado como el más delicioso de la capital. La estación Pueyrredón dista 6 cuadras justas de estos terrenos y la parada "El Talar" del eléctrico Lacroze está á 4 únicamente. Muy pocas veces se presenta la oportunidad de adquirir terrenos centrales ubicados en paraje de porvenir indiscutible y seguro. Planos y datos Avda. de Mayo 672 al 82 ó sucursal Belgrano, Cabildo 2077.—Bacigaluppi y Rúa.—Rte. 3254.
EL DGO. 10 de Marzo á las 4 en los mismos. m3

*EN VILLA DEVOTO. TE*rreno central á plazos, calle Morán entre Llavallol y Concordia. Mide 10x49.08 v. base 8 $ la vara, cargando el comprador con 21 mensualidades de $ 26. Ubicación excepcional, pues se trata de un terreno rodeado completamente de buenos edificios, con eléctrico al frente y á un paso de las más importantes arterias de esa preferida localidad, no necesita, por consiguiente, recomendarse, pues la valorización en ese paraje es un hecho bien conocido. Más datos Avda. de Mayo 672|82 ó sucursal Belgrano, Cabildo 2077—Bacigaluppi y Rúa — Rte. 3271.
EL DGO. 10 de Marzo á las 3. m3

EN VILLA DEVOTO — UNA esquina y 4 terrenos centrales, calle Navarro y Esperanza, lotes 16, 17, 18, 15 y 14 de la manzana 151, miden 11 por 30.65 varas y 12.50 por 33.26 varas. Sin base y á tanto la vara cuadrada. Tercera parte al contado, tercera á 6 meses y tercera á un año, con interés del 7 por ciento. Estos soberbios terrenos se encuentran situados en el paraje más alto y preferido de este barrio aristocrático, en donde la valorización de la tierra está destinada á llegar á un límite asombroso. Las magníficas casas-quintas que se construyen diariamente en ese paraje y las líneas de eléctricos á todos rumbos que cruzan las calles circunvecinas son una demostración harto elocuente de la importancia de este negocio. Más datos, Av. de Mayo 672|82 ó sucursal Belgrano, Cabildo 2077.—Bacigaluppi y Rúa. Rte. 3.223.
EL DGO. 10 de Marzo, á las 4.30. m3

*EN PUEYRREDON.. 5 TE*rrenos en 40 meses sin interés. Lotes 32 y 38, manzana 3 con frente á la calle América entre Zamudio y Caracas. Lote 23, manzana 13, S. América entre Griveo y Timbó y lotes 36 y 37, manzana 14, Calle Timbó entre Zamudio y Caracas. Miden de 360 á 580 vs. de superficie. Sin base y á tanto la vara cuadrada. Estos terrenos forman parte de la loma más pintoresca y de mayores atractivos de la capital, están cercanos á la estación Pueyrredón y hállanse rodeados de una edificación que condice con la importancia de ese [illegible] paraje. Condiciones de la venta, tres mensualidades en el acto del remate y el 2 o.o de nuestra comisión y otras 3 más dentro de los 15 días. Escrituras definitivas por ante los escribanos señores Valenzuela y Martín. Más datos y planos á nuestra casa central Avda. de Mayo 672 y 682 ó sucursal Belgrano, Cabildo 2077. Bacigaluppi y Rúa — Rte. 3248.
EL DGO. 10 de Marzo á las 4.30 m3

EN VILLA DEL PARQUE.— 34 terrenos en 36 mensualidades sin interés. Sin base y á tanto la vara cuadrada. Dan frente á las calles Marcos Sastre, Helguera, Santo Tomé, Arregui, Argerich y á las importantísimas avenidas Jonte y Nazca, con tranvía eléctrico proyectado por ser las más notables arterias que unen á Flores con Villa del Parque, y Devoto. Están estos terrenos rodeados de magnífica edificación, por tratarse de un barrio de progresos continuos y en donde la tierra obtiene una valorización que supera las más optimistas perspectivas. La facilidad con que puede realizarse este negocio es recomendable, pues se trata de terrenos centrales, lindando con la estación y en paraje preferible por ser uno de los barrios más progresistas de la capital. Condiciones de la venta, 3 mensualidades en el acto del remate y el 2 o.o de nuestra comisión y 3 mensualidades más dentro de los 15 días. Escrituras definitivas por ante el escribano que designe el vendedor una vez abonadas 18 mensualidades. Tren gratis de la estación Retiro, F. C. P., á las 3.20, parando en Palermo á las 3.30. Más datos, planos y boletos á nuestra casa central, Avda. de Mayo 672|82 ó sucursal Belgrano, Cabildo 2077.—Bacigaluppi y Rúa.—Rte. 3195.
EL DGO. 10 de Marzo á las 4. m3

En Cañuelas

lindando con la fábrica de productos de la lechería "La Martona".

54 QUINTAS 54

de 1.600 á 2.000 varas cuadradas. A 3 cuadras de la estación.

En 80 meses, sin interés - Base, $ 5 por mes

Recomendamos estas tierras al especulador, al obrero etc. por tratarse de un excelente negocio.

El próximo Jueves á las 4

EN NUESTRA CASA

BACIGALUPPI & RÚA

EN Cañuelas — NOTABLE fracción de tierra á 3 cuadras de la estación, 60 quintas de 1.500 á 2.000 varas más ó menos. En 80 mensualidades, sin interés. Base, pesos 5 la mensualidad. Rodeados de hermosas casas-quintas y frente mismo á "La Martona", donde una vez ampliadas sus instalaciones, dará cabida á más de 600 obreros. Cañuelas queda á 60 minutos de la capital federal, con más de 25 trenes diarios. Estas tierras recomendamos especialmente para la subdivisión en lotes, siendo también de gran ventaja para casas quintas, establecimientos industriales, etc. Condiciones de la venta: 2 mensualidades en el acto del remate, más 2 o.o. de nuestra comisión y otras dos mensualidades á la entrega del título provisorio dentro de los 10 días. Las escrituras serán otorgadas por ante el escribano señor José Bunghurst, una vez abonadas 15 mensualidades. Más datos, Avenida de Mayo 672 al 82.—Bacigaluppi y Rúa. R. 3.227.
EL JUEVES 7 de Marzo á las 4 p. m. en nuestro salón de ventas. f28

EN MAR DEL PLATA! — Loma de San James. 3 terrenos de 10 y 20 varas de frente por 30 y 50 varas de fondo sobre la calle General Paz entre Alberti y Rawson, y esta última entre Rivas y General Paz (manzana A, quinta 157). Sin base pagando su importe 20 por ciento al contado y el resto en 8 semestres con 7 por ciento de interés. La parte más alta y pintoresca de la ciudad, dominando el mar, á un paso del hotel y playa, como así de la explanada del Sur y rodeados por edificios modernos. Seña, 8 por ciento. Comisión, 2 por ciento. Datos, Avenida de Mayo 672|82 ó sucursal Mar del Plata.—Bacigaluppi y Rúa. R. 3242.
EL MARTES 5 de Marzo, á las 5 en nuestra sucursal Mar del Plata. f24

*EN PUEYRREDON — 3 TE*rrenos bien ubicados á plazos. Calle Tequendama entre Nazca y Terrada. Lotes 20 y 21, manzana 288 y Terrada entre América y Tequendama lote 18. Sin base y á tanto la vara cuadrada, cargando el comprador con 500 pesos que adeuda cada lote. Están rodeados de una edificación moderna que se ha levantado en ese paraje altísimo, conceptuado con justicia como la loma más hermosa de la capital. Se encuentran á un paso de la estación Pueyrredón y del tranvía eléctrico. Datos, avenida de Mayo 672 al 82.—Bacigaluppi y Rúa. R. 3241.
EL DGO. 10 de Marzo á las 4.30. m3

DOS LOTES EN FLORESTA — A 200 metros de Rivadavia, á saber: un lote calle Donizetti entre Rafaela y Caxaraville lote C, manzana 21. Mide 10x19.41 varas. Otro calle M[illegible] entre Bacacay y Bogotá, lote 36, manzana 9. Mide 10x[illegible] varas. Venta sin base á liquidar. Barrio de lo mejor, completamente edificado, á un paso de la estación Floresta del ferrocarril Oeste. Más datos, Avenida de Mayo 672|82 ó Rivadavia 6640. Bacigaluppi y Rúa — R. 3250.
EL DGO. 10 de Marzo, á las [illegible] m3

Informes completos, á nuestra casa central ó sucursales, por carta, personalmente ó por teléfono.
BACIGALUPPI y RUA.

V. S. VINELLI & Hno.

284 San Martín 284

*MUEBLES — REMATES SE*manales en nuestro salón, Corrientes 2635. SABADO [illegible] muebles MIERCOLES á las 8 y DOMINGOS, á las 3 p. m., mercaderías en general, anticipamos dinero sobre muebles. U. T. 1757 Mitre.—V. S. Vinelli y Hno. v31m

HOY
Casa-quinta
En Temperley

*EN TEMPERLEY — CASA-*quinta conocida por de Bernasconi, calle 25 de Mayo entre La Paz y Vicente López, á cuadra y media del adoquinado, tras la á la esquina y á 5 cuadras de la importante estación Temperley. Paraje excelente muy alto y entre aristocráticas casas-quintas. 30 varas por 65. Ocho habitaciones, vestíbulo, cuarto de baño y dependencias, gas, luz eléctrica, agua corriente, jardín, frutales, etc. Base, $ 14.000, á plazos.
HOY DOMINGO 3 de Marzo, á las 5 en la propiedad. Títulos perfectos. Seña, 5 por ciento y comisión 2 por ciento. Más detalles á nuestra casa, San Martín 284 U. T. 90 (Avenida).—V. S. Vinelli y Hno. f27

JOSE A. FALBO

645—Corrientes—645 U. T. 4814, Avenida

HOY
65 LOTES
En 80 mensualidades
Sobre la estación
Moreno

Tren gratis á las 12 y 45 del Once.

Lean avisos respectivos.

*EN MORENO — 14 TERRE*nos en 80 mensualidades [illegible] sobre las calles Uruguay, Libertad, Industria y Del Plata. Son los [illegible] terrenos que pueden ofrecerse en esa [illegible] localidad, donde el progreso se nota día á día. Distan tres cuadras justas á [illegible] de la estación en el mejor y más poblado centro de este pueblo, todo lo que se comprueba con visitarlos y son apropiados para construir en ellos [illegible] para obreros [illegible] espléndido [illegible] Base, 5 $ por mes [illegible] en 80 mensualidades sin interés [illegible].
EL DOMINGO 3 de Marzo [illegible] los terrenos [illegible] tren gratis del Once á las [illegible] Pidan planos y boletos para el tren en nuestras oficinas.—José A. Falbo. f23

EN MORENO — 21 LOTES [illegible] mensualidades sin interés [illegible] Industria [illegible] Paraná [illegible] cuadras al Norte de la estación [illegible] importantes [illegible] Base 20 centavos [illegible]
EL DOMINGO 3 de Marzo sobre los mismos terrenos con tren gratis del Once á las [illegible] Pidan planos y boletos para el tren en mis oficinas. José A. Falbo. f29

EN MORENO Y MERLO. — Grandes fracciones para especuladores, quinteros y horneros con grandes facilidades de pago.
EL JUEVES 7 de Marzo, en nuestro salón de ventas Corrientes 645. Después detalles.—J. A. Falbo. f22

ENTRE MERLO Y MORENO 50.000 varas en un lot con facilidades de pago, apto para quintas, hornos de ladrillo ó para especular, dista 6 cuadras al N. de [illegible] Base 12 centavos v. c.
EL JUEVES 7 de Marzo á las 3 p. m. en nuestro salón de ventas, Corrientes 645. J. A. Falbo. f27

EN MORENO — 48 QUINTAS á 10 cuadras al NO. de la estación Merlo [illegible] 20 de Moreno sobre el río de las Conchas [illegible] al puente de Marquez. Saldo de las 104 quintas vendidas el 6 de Agosto de 1911. Llama la atención el progreso y adelantos que se observan en este paraje, pues apenas han transcurrido pocos meses del primer remate y ya ha quedado transformado en un barrio de residencias veraniegas, siendo el paseo obligado de todos los habitantes de Merlo, Morón, Ituzaingó y Moreno, que concurren constantemente al puente General Zapiola, situado en los mismos terrenos, sobre el río [illegible] donde se efectúan fiestas campestres. Como tierra es de primer orden con más de un metro negra vegetal. Su situación topográfica es deliciosa, las barrancas sobre el río miden 8 metros de altura. Con visitarlo se comprueban todas estas aseveraciones y para el efecto hemos establecido en la estación Merlo un servicio de carruajes que conduce á los mismos terrenos. Los interesados pueden solicitar vales para los coches y planos en nuestras oficinas.
EL JUEVES 7 de Marzo á las 3 p. m. los remataré en nuestro salón de ventas, Corrientes 645 con base de 12 centavos v. c. pagaderos en 10 trimestres de plazo sin interés.—José A. Falbo. f27

EN MERLO 56.000 VARAS para especular, á 7 cuadras al Noroeste de la estación, saldo del [illegible] de varas vendida el 7 de Diciembre 1911. Base 15 centavos vara cuadrada, en 5 semestres sin interés.
EL JUEVES 7 de Marzo á las 3 p. m. en mi salón, Corrientes 645 —J. A. Falbo. v8

Presente y porvenir

Es decir, barrio ya formado con todos los elementos de comunicación y atracción ya hechos, no son promesas que vendrán ó nó, es el paraje de gran movimiento, donde hay razón de aumentar la población.

Avs. Colegiales, Forest

El Cano, Alvarez Thomas

y calles Rosetti, Fraga, Giribone, Esteco, Palpa, etc.

50 LOTES

EN 40 MENSUALIDADES

por cuenta y orden directa de su propietario, señor Pío M. Roncoroni.

El Dgo. 17 de Marzo á las 3.30

Enrique D. Lagos & Cía.

343, San Martín 343

Juan L. Colombo (hijo) & Cía.

EN AVELLANEDA — POR orden del Banco Francés del Río de la Plata. La parte más central y de mayor porvenir de la planta urbana de esta ciudad. 63.422 varas, 94 centivaras en un solo lote. Con frente á la calle Peralta, la arteria del movimiento, el camino obligado de todos, á pocas cuadras de la avenida Mitre (adoquinándose), Agüero y otras. Próximo al bulevar y líneas del ferrocarril eléctrico de plaza Mayo á La Plata, concesión Otto Francke y Cía. Lindando con las importantes villas: Cristóbal Colón, Molinelli, Hué y barrios Industrial y Obrero, todo fraccionado en lotes chicos, completamente edificado y poblado, lo que hace de este punto un núcleo de población importantísimo. Cuando se busca la mejor colocación para el capital á invertirse en tierras, debe tenerse presente el rendimiento del interés compensativo, y en este caso nada más oportuno que el negocio que ofrecemos. Hoy que la base de la especulación tiene su factor más importante en el fraccionamiento y subdivisión de la tierra, es necesario reconocer las ventajas inapreciables que ofrece la magnífica ubicación de este block de tierra, la más alta y codiciada de esta zona. Es un negocio que debe pensarse, y para contribuir á su estudio ponemos á disposición de los interesados planos de ubicación y de detalle que podrán solicitarse á nuestra casa personalmente ó por escrito.

EL SABADO 9 de Marzo, á las 4 de la tarde, en nuestro hall de ventas, avenida Mitre 88|90, Avellaneda, procederemos á vender por orden del Banco Francés del Río de la Plata, esta espléndida fracción de tierra en un solo lote, con la base de 60 centavos la vara cuadrada, pagadero mitad al contado y mitad á 2 años de plazo, con garantía hipotecaria y el 7 o|o de interés anual, pagadero por semestres adelantados. Títulos perfectos á disposición de los interesados en la oficina "Administración de propiedades" del Banco Francés del Río de la Plata. Las escrituras se otorgarán por ante el escribano señor Prudencio B. Lavista. Seña 10 o|o. Comisión 2 o|o. Más datos ó informes en los escritorios de nuestra casa, avenida Mitre 88|90, Avellaneda, U. T. 193, Barracas. f18

EN AVELLANEDA — Villa Pobladora, cuartel 3o., sobre la calle Méjico núm. 1569, á 20 metros del bulevar Entre Ríos, á 100 metros del tranvía del Puerto y á igual distancia de la Avenida Rivadavia. Lo más excepcional como ubicación. Espléndida casita compuesta de 3 cómodas piezas de cinc forradas en madera, cielorrasos y pisos de idem, cocina, aljibe, w. c., etc. Todo recién construído.

EL DOMINGO 3 de Marzo á las 5 p. m. en la misma procederemos á la venta de esta flamante casita. Sin base, á tanto la vara cuadrada. El comprador podrá tomar posesión inmediata de la casa. Venta liberal. Títulos garantidos. Seña 10 o|o. Comisión 2 o|o. Más datos á nuestra casa, Avenida Mitre 88|90, Avellaneda.—Juan L. Colombo (hijo) y Cía. m1

EN AVELLANEDA — Sobre la calle French 441, entre las de Baudrix y Aldaz, con empedrado. A cuatro cuadras de la Avenida Mitre, con tranvías en todas direcciones, alumbrado eléctrico, aguas corrientes, etc. Una espléndida propiedad que renta 120 pesos mensuales, en un barrio familiar y progresista, en medio de edificación compacta y moderna.

EL DOMINGO 3 de Marzo á las 4 p. m. sobre la misma procederemos á vender esta finca con base de 9000 pesos. Títulos perfectos. Seña 10 o|o. Comisión 2 o|o. Más datos en nuestra casa Avenida Mitre 88|90, Avellaneda.—Juan L. Colombo (hijo) y Cía. m1

Delfor del Valle

EN EL DOCK SUR — A plazos, una casa confortable "Villa Matianic" con frente á la avenida Esteves, la principal del Dock, lote 5, de la manzana número 308. A una cuadra del tranvía eléctrico la mejor propiedad de la zona edificada en un terreno de 494.80 v. c. en fierro y madera, altos y bajos, con un almacén en la planta baja y 8 habitaciones, dos cocinas con azulejos, galería de cristales, pozo con bomba, w. c., etc. Como para habitar y como renta. Base 8.000 pesos, 1|3 parte al contado y el resto á 2 años de plazo con garantía hipotecaria. Un lote de terreno número 19, de la manzana 308, 450 v. c. Sin base, 1|3 parte al contado y el resto á 2 años con interés al 7 o|o. Los lotes 20 y 21 de la manzana 294, uno esquina á Estevez en las mismas condiciones.

EL DOMINGO 3 de Marzo á las 4 p. m. Seña 8 o|o. Comisión 2 o|o. Datos, Perú 161.—D. del Valle. v3m

*EN EL DOCK SUD — 21 LO*tes en 50 mensualidades. Base 10 pesos v. c. En la manzana 302. La situación más brillante, frente calle por medio con la Usina Eléctrica Alemana. Sobre el tranvía eléctrico el Riachuelo y Avellaneda. Entre compacta población. Con luz, agua, etc. Los terrenos más altos, á 2 cuadras del puerto. Como para edificaciones, corralones ó industrias. Condiciones de pago: 50 mensualidades, 5 al recibir el título provisional y las restantes pagaderas en el Banco de Londres y Brasil, B. Mitre y Reconquista, desde el 1o. de Abril de 1912. Posesión inmediata. 15 o|o de descuento por pago al contado. Pagadas 20 mensualidades escrituras definitivas por el escribano señor Tomás Bravo, Avenida de Mayo 733. Títulos perfectos. Seña 8 o|o. Comisión 2 o|o.

EL DOMINGO 17 de Marzo á las 3 p. m. En los terrenos. Tranvía eléctrico para concurrir al remate. Planos, Perú 161.—D. del Valle. m3

ERNESTO CALVO HOY

EN BELGRANO

CUBA ARCOS IBERA — Y — GUAYRA

Una manzana

EN 30 LOTES

Con el tranvía núm. 35 por el frente de los terrenos, el 37 y el Lacroze á dos cuadras.

A dos cuadras de la Avenida Cabildo y tres de la estación Núñez.

EN 60 MENSUALIDADES

SIN INTERÉS

HOY Domingo 3 de Marzo

á las 3 p. m., sobre los terrenos

ERNESTO CALVO

EN BELGRANO — CUBA, Arcos, Iberá y Guayra. En 60 mensualidades sin interés. Una manzana dividida en 30 lotes de envidiables dimensiones. En pleno núcleo de Belgrano con tranvía eléctrico número 35 al frente, á dos cuadras de la Avenida Cabildo y 3 cuadras de la estación Núñez. Ocasión única y notable para comprar terrenos muy altos y admirablemente ubicados en 60 mensualidades.

EL DOMINGO 3 de Marzo, á las 3 de la tarde, sobre los terrenos, venderé estos 30 preciosos lotes, pagaderos en 60 meses, sin interés, cobrándose sólo una mensualidad en el acto del remate y dos al entregarse el boleto dentro de los 15 días. Títulos perfectos por ante el escribano don Tulio Méndez. Comisión, 2 por ciento. Informes y planos en mi escritorio, Rivadavia 545.—Ernesto Calvo. f17

BYRNE HERMANOS

*8 LANCHAS — EN EL TI*gre, remataremos

EL DOMINGO 3 de Marzo á las 9.30 de la mañana, en el Mercado de Frutos, al lado de la estación del F. C. R. y de la capitanía. Venta resuelta sin base alguna, á liquidar. Detalles completos en nuestro escritorio, San Martín 32. f23

FLORIDA — 4 CASAS Y 11 terrenos. Notable remate en el pintoresco pueblo de Florida, F. C. C. A. y Central Córdoba.

EL DOMINGO 3 de Marzo en las mismas propiedades. A las 2.30 p. m. gran propiedad para renta, edificio recientemente terminado altos y bajos, forma esquina, calles 1 y 7 en terreno de 10 por 25.50, consta en la planta baja, gran salón de negocio, 6 piezas, corredor, patio de mosaicos, cocina y dependencias, pisos pino de tea, cielos rasos de madera. Planta alta gran sala y 2 dormitorios, etc., etc. Barrio todo poblado y de sumo porvenir. Base pesos 11.500, pudiendo el comprador continuar con una hipoteca de $ 2.500 pagadero en mensualidades de pesos 29.80 cada una.

A las 3 p. m. preciosa casita edificada en terreno de 11.30 por 28 esquina avenida Roca y Centenario. Edificio bien construído, 2 dormitorios, cocina, w. c., etc. Base, pesos 3.500.

A las 3.30. Casa de familia en terreno de 10 por 57.70, edificio construído con los mejores materiales, consta de 4 piezas, cocina y dependencias. Base pesos 5.000. Las tres casas se encuentran á corta distancia una de la otra y sobre la línea del F. C. Central Córdoba y á 8 cuadras de la estación del Central Argentino.

A las 4 p. m. Gran terreno apropiado para casa quinta. Superficie 1.530 v. c. cercado de alambre tejido con 500 plantas de viña de 4 años con sus parrales y 40 plantas de duraznos. Da frente á la calle directa á la estación Florida de donde dista 7 cuadras. Base $ 3 la v. c.

A las 4.30 p. m. A dos cuadras de la estación Florida en la manzana P, 9 preciosos lotes con frente al bulevar Roca y á la quinta La Lila, es lo mejor de la localidad con luz eléctrica al frente, dimensiones de 400 á 575 v. c. Venta con opción. Base $ 6 la vara cuadrada, con grandes facilidades de pago. El comprador se hará cargo de 20 mensualidades de $ 98.75 cada una y por cada lote en los números 5 al 9 y de $ 82 en el número 19 y de $ 71.12 en los números 1, 2 y 10, el resto mitad al contado y mitad á un año de plazo con 6 o|o de interés.

A las 5 p. m. Lote de terreno muy bien ubicado en la manzana 3, lindero á un lindo edificio 10 por 50, á dos cuadras de la estación y de la avenida San Martín, adoquinada. Base $ 4 la v. c. al contado.

A las 5.15 p. m. Preciosa casa quinta, 20 por 40.65 es lo mejor que se puede ofrecer. Consta de gran comedor, 3 dormitorios, cocina grande, 2 corredores con patios baldosas francesas, baño y dependencias, bomba semisurgente con motor á nafta, jardín al frente, galpón, gallinero, árboles frutales, etc. Ubicación inmejorable, calle 3, á 1 1|2 cuadra de la estación y 1 de la avenida San Martín (adoquinada). Base pesos 9.386, que se paga en mensualidades de $ 105 cada una y el excedente al contado. Seña 8 o|o. Comisión 2 o|o. Planos y demás informes en nuestra casa San Martín 32.—Byrne Hnos. f25

LAS INSTALACIONES DEL negocio de zapatería Corrientes 800 esquina Esmeralda, las remataremos sin base y resueltamente á liquidar.

EL MIERCOLES 6 de Marzo, á las 8.30 de la noche. Visítese. m3

*EN FLORESTA — ESPERAN*za 1250 — Preciosa casita de 10 por 35, 2 piezas y dependencias. Base $ 5.000, á plazos.

EL DOMINGO 10 de Marzo, á las 3.30 de la tarde. m3

COLEGIALES — CRAMER 1240. A 4 cuadras de la estación y una del eléctrico. Espléndida propiedad de 10 por 40. Barrio de familias, adoquinado al frente. Consta de jardín al frente, vestíbulo, sala con balcón, 3 dormitorios, comedor, cocina, baño, 2 piezas para servicio, molino, etc. Base $ 10.000, que reconoce en hipoteca.

EL DOMINGO 10 de Marzo, á las 5 de la tarde. Seña 8 o|o. Comisión 2 o|o. Mayores datos en nuestra casa, San Martín 32.—Byrne Hnos. m3

LUIS TORRES & Cía.

*EL NUEVO PUEBLO ZA*valla, á sólo 4 horas de la capital federal, rodeando la estación del mismo nombre, sobre una de las líneas principales del ferrocarril Oeste, en el partido de General Viamonte antes Bragado. Está situado en el centro de una rica zona agrícola, cuyas tierras son reputadas en todo el Oeste de la provincia de Buenos Aires, como las más fértiles, especialmente para trigo, avena, maíz y alfalfa. El agua, como lo comprueban los análisis químicos efectuados por la dirección de salubridad de La Plata es riquísima y se encuentra: la de la primera napa entre tres y seis metros y la de la segunda entre 20 y 25 metros de profundidad.

EL DOMINGO 24 de Marzo, remataremos en la misma estación Zavalla centro de los terrenos en venta. Solares, sin base, en 10 mensualidades, quintas, sin base, 10 o|o al contado, saldo en 5 semestres. Traza el pueblo en su costado principal el camino real de 42 metros de ancho que corta parte de la provincia de N. á S., arteria importantísima ésta que une los pueblos de 25 de Mayo, 9 de Julio, Los Toldos, Zavalla y Junín. Todos los pueblos rurales que rodean á Zavalla, en un radio de muchas leguas á la redonda, constituyen otros tantos centros agrícolas florecientes, como lo atestigua con elocuencia insuperable los cinco espaciosos graneros levantados en terrenos de la estación. La parte urbana consta de 800 lotes de forma y dimensiones ideales y las quintas de 90 lotes de varias dimensiones, indicadas todas en el plano respectivo. Se prestan admirablemente para toda clase de cultivo, como ser: legumbres, cereales, alfalfa, plantas frutales, forestales y de adorno, etc. Todo allí es notable: tierra, agua, altura del terreno y clima. Informes y planos, á nuestra casa, Cangallo 417, Buenos Aires ó al señor Ramón Michart en Zavalla. f24

E. D. L.

SAN MARTIN 343

Enrique D. Lagos y Cía.

Darragueira

(F. C. PACIFICO)

*CHACRAS, QUINTAS Y SO*lares, en 80 mensualidades los lotes y cinco años los campos divididos en fracciones de 3 á 53 hectáreas. Venta liberal con opción. Campos de excelente calidad y con agua á 6 y 8 metros y pueblo de grandes perspectivas desde que es una estación empalme de 4 líneas que unen aquel punto, con Bahía Blanca, B. Aires, las provincias de Cuyo y el Norte de la República.

EL DOMINGO 31 de Marzo á la llegada de los trenes expresos de Salliqueló, y B. Blanca, después del almuerzo campestre que se ofrecerá á la concurrencia. Planos y datos en Darragueira al señor Mac Combie, en B. Blanca, Donado 56 y en nuestra casa, 343 San Martín 343. B. Aires. v3

Los terrenos de Pini y Roncoroni sobre Colegiales Forest y A. Thomas

*ROSETTI, GIRIBONE, ES*teco, Palpa, Céspedes, El Cano, Loreto y Olleros, son los conocidos terrenos, hoy propiedad del señor Roncoroni y que ofrecemos por su cuenta y orden en venta resuelta en 40 mensualidades, con base de 12 $ v. c., 50 lotes con 6 esquinas.

EL DOMINGO 17 de Marzo á las 3.30 p. m. Después detalles. Planos á nuestra casa, 343 San Martín 343. v3

*RAMOS MEJIA — 9 CUA*dras de la estación y 6 de Ciudadela, igual distancia de Rivadavia, terrenos altos, lindando con los conocidos por de Granero, que por su buena situación y hermosa vista son recomendables para villas de veraneo ó casas de familia modestas, ofrecemos 68 lotes en 80 mensualidades. Base, $ 10 por mes. Recomendamos visitar estos terrenos dirigiéndose al almacén del Recreo en la misma esquina de esta fracción, donde hay planos. Los lotes dan frente á las calles Aristóbulo del Valle, San Rafael, Ricardo Gutierrez, y San Pedro.

EL DOMINGO 10 de Marzo, á las 3 p. m. á la llegada del tren especial que saldrá del Once á las 2.35, parando en Flores y Liniers. Títulos perfectos. Estos terrenos no están hipotecados. Escrituras inmediatas, pagadas las 8 primeras cuotas. Planos y otros datos á nuestra casa, 343 San Martín 343.—Enrique D. Lagos y Cía.

CORRIENTES 3914 y 16 — A un paso de Medrano y de la est. Lacroze, el sitio de mayor movimiento de ese barrio, tan importante. Mide 8.60 por 30, con un edificio de negocio y familia, que, aunque antiguo, permite sacar un buen interés. Renta $ 250 con contrato, que vence en Marzo de 1915. Base, $ 18.000 en cédulas argentinas.

EL DOMINGO 17 de Marzo á las 2.30 p. m. Títulos perfectos. Seña 8 o|o y nuestra comisión de 2 o|o en el acto del remate.

EN BELGRANO. — EN LO que fué la quinta de Tornquist, hoy lleno de construcciones de lujo. Es la situación más hermosa por ser el barrio elegido para familias y por los muchos medios de comunicación barata y fácil que tiene á la mano. Ofrecemos 6 lotes entrando una esquina sobre las calles Céspedes y General Paz y Amenábar, con superficie que varían de 200 á 400 varas, más ó menos. Venta á 2 años de plazo con el 20 o|o al contado y el resto en 4 semestres iguales con el 8 o|o de interés por adelantado á cada vencimiento. Bases 20 $ los lotes y $ 30 la esquina.

EL DOMINGO 17 de Marzo á las 5.30. Títulos perfectos. Seña 8 o|o y nuestra comisión de 2 o|o en el acto del remate. v3m

EN MATHEU, F. C. C. A. — saldo de nuestra venta anterior, 270 lotes bien situados. Base, $ 3.50 por mes.

EL DOMINGO 24 de Marzo, Después detalles. v3m

MONTES DE OCA y ROCHA —5.000 varas, entrando la esquina y dos edificios muy buenos en lotes.

EL DOMINGO 7 de Abril. v3m

Mario Seeber & Delucchi

*BUSTAMANTE 1623 — BUE*na casa en muy lindo punto. Entre Charcas y Guemes. A media cuadra del elegante barrio levantado por el arquitecto Kurzer. A una cuadra y media de Santa Fe. Con adoquinado y tranvías á todas direcciones. Punto bastante central y solicitado. Edificio de material se compone de sala á la calle, vestíbulo, tres habitaciones y dos más altas. Hay además pieza de baño grande, cocina, etc. Pisos exteriores de mosaico é interiores de pino tea, cielos rasos de yeso, zaguán con mayólica, balcones á la calle con persianas y frente pintado al óleo. Carpintería de cedro y pino. El terreno mide 10 varas de frente por 24.82 en el costado Sur y 24.64 en el costado Norte, teniendo en el contrafrente 6 varas 70. Venta á plazo. Base, pesos 22.000. Esta casa reconoce una hipoteca de pesos 12.000 cédulas argentinas de 6 o|o de la que se hará cargo el comprador. Excedente al escriturar.

EL DOMINGO 10 de Marzo á las 4 de la tarde en la misma propiedad. Más informes en nuestra casa, Sarmiento 336. f25

ARTURO DEMARCO

DOS CASAS, RIO CUARTO y Beauchef, nuevas á media cuadra de aquí. Beauchef al lado de Convención y Beauchef esquina Convención, recién edificadas, en cal, tirantería de hierro; cada una tiene sala al frente Luis XV, imitación piedra con balcones, celosías, 3 dormitorios, pieza alta, cuarto de baño revestido, cocina, w. c., terraza, en toda la casa, agua corriente, etc. Base, $ 7.000 cada una, pudiendo pagarse mitad al contado y mitad á uno ó dos años. Llave en mano. Remataré sin pretensiones.

EL DOMINGO 3 de Marzo, á las 4 de la tarde.—A. Demarco. f25

*GARAY Y LINIERS, A ME*dia cuadra de aquí, la casa Inclán 958, adoquinado pago, dos piezas, gran sótano, mosaicos, etc., 10 por 52. Base, $ 9.000 de la que se descontarán 5.000 cédulas ó todo al contado.

EL DOMINGO 3 de Marzo, á las 4 de la tarde. Informes, Maipú 131.—A. Demarco. f25

*SEGUI 637 — CASA DE SA*la, 2 dormitorios, cocina, w. c., galería, etc., 10 por 33. Base, 8.000 $.

EL DOMINGO 3 de Marzo, á las 3.—A. Demarco. f25

BASE $ 3.000, A PLAZOS— Dos casas Neuquen 2591 y 2599, á 50 varas de Sud América, adoquinado, compuestas cada casa de dos piezas, baño, cocina, w. c., cielos rasos de yeso, puertas de cedro, agua corriente, etc., pueden pagarse mitad al contado y mitad á uno ó dos años de plazo.

EL DOMINGO 3 de Marzo, á las 5 de la tarde. Informes, Maipú 131.—A. Demarco.

*URGENTE — POR LIQUI*dación especuladores, pasando de 5.000 pesos se venderán la esquina de Zubiria, adoquinado pago y Thompson 300 v. c. 15 por 20 con 3 piezas.

EL DOMINGO 3 de Marzo á las 2.30.—A. Demarco. m2

*TRAMWAY 1930 entre BO*yacá y Terrero, con tramvía por Boyacá á todas direcciones, compuesto de 9 1|2 por 46, con edificio de comedor y 5 piezas, pozo de bomba con cañería de agua, cocina, w. c., cielo rasos de yeso, galería, con columnas, en fin, una buena casa de familia. Base, $ 9000, pudiendo pagarse la mitad á 1 ó 2 años de plazo, interés de plaza.

EL DOMINGO 10 de Marzo á las 4 1|2. Informes, Maipú 131.—A. Demarco. m3

BASE $ 12.000, INCLUSO 2.500 cédulas. Casa con gran terreno, adoquinado pago y agua corriente, calle Orán 851, entre Bogotá y Avellaneda, con tranvía por estas dos calles. Mide 11.10x52.40 varas, con un edificio de 5 habitaciones, sótano, dependencias, galería etc.

EL DGO. 10 de Marzo á las 5 1|2. Informes, Maipú 131.—A. Demarco. m3

*2 TERRENOS EN FLORES*ta, calle White entre Zelada y Zequeira, á 20 metros de Provincias Unidas y 3 de Rivadavia, adoquinada con eléctrico, etc. Por división de condominio. Sup. 0.24 por 70 cada uno; están unidos. Base, $ 4 v. c.

EL DGO. 10 de Marzo á las 3.—A. Demarco. m3

*CASA POR MENSUALIDA*des. En Flores, Remedios 2921, al lado de San Pedrito. Base, $ 2000 al contado arriba de la deuda de $ 9.780 que se pagan en mensualidades de $ 95. Compuesta de jardín, sala, 2 piezas, dependencias. Sup. 12 por 39.

EL DGO. 10 de Marzo, á las 5 p. m.—A. Demarco. m3

EN 60 MENSUALIDADES, sin interés. Terreno con adoquinado pago, 10x55, calle Monte Dinero entre Rojas y Sapaleri.

EL DGO. 10 de Marzo á las 3 p. m.—A. Demarco, Maipú 131. m3

*2 TERRENOS PARQUE Cen*tenario, uno Sapaleri entre Monte Egmond y Monte Dinero, adoquinado pago, 10x55, el otro calle Rojas entre Dungeness y Vírgenes, 10x15, ambos sin base, pagadero, pequeña parte al contado y resto en mensualidades sin interés.

EL DGO. 10 de Marzo á las 3.—A. Demarco. m3

TERRENO CUCHA-CUCHA entre Seguí y San Blás, 10x48 varas. Base $ 7 v. c., con orden de liquidar.

EL DGO 10 de Marzo á las 3 1|2. Informes, Maipú 131.—A. Demarco. m3

TERRENO PAISANDU, AL lado de la Avenida San Martín, adoquinado y con tranvía, 8.66 metros de frente por 39.69. Base, $ 7.50 v. c., Del importe total se deducirán 32 mensualidades de 57 pesos que debe, urgente.

EL DGO. 10 de Marzo á las 4 p. m.—A. Demarco. m3

TERRENO ESQUINA, CON agua corriente, en Flores, Merlo esq. Pilla-do. 15.32 por 19.31 metros. Reconoce una deuda de 48 meses de $ 46.86 sin interés, resto al contado. Base, $ 10 v. c.

EL DGO. 10 de Marzo á las 5.—A. Demarco. m3

Calviño & Santillán

*BULEVAR CASEROS Y Boe*do, á 3 cuadras de esta esquina, remataremos la casa Achala 173, entre Guarany y Agüero, con tranvías en todas direcciones, á una cuadra del Parque de los Patricios y de la Avenida Arena, recién construída y compuesta de sala, dormitorio, cocina, despensa, baño y w. c., puerta cancel, patio mosaico, etc., etc., construída á todo costo en terreno de 10 por 30.55 varas. Base, pesos 6.000.

EL DOMINGO 10 de Marzo, á las 3 de la tarde, en la misma. Los títulos pueden consultarse en el escritorio del señor Pablo M. Santillán, B. Mitre 688. U. T. 1837 (Avenida). m3

ACHALA 179, AL LADO DE la anterior, terreno de 10 por 31.55, 4 piezas, cocina y servicio y caballeriza para 8 ó 10 caballos. Renta, 80 $. Base, pesos 5.000.

EL DOMINGO 10 de Marzo, á las 3 de la tarde, en la misma. Los títulos pueden consultarse en el escritorio del señor Pablo M. Santillán, B. Mitre 688. U. T. 1837 (Avenida). m3

V. C. Bado & Cía.

EN FLORES — PRECIOSO lote de 10 por 25 varas, calle Morón entre Bolivia y Condarco, á 5 cuadras del bulevar Rivadavia, dos de Avellaneda y 20 metros del adoquinado. El terreno que anunciamos está situado en el paraje más importante de Flores, entre la edificación moderna, y donde los adelantos y progresos de los barrios nuevos hace notar con rapidez la valorización, por otro lado los medios de vialidad y la proximidad á las avenidas antes enumeradas con toda clase de comodidades, hacen del terreno que ofrecemos un buen negocito, para los pobres, ricos y especuladores.

EL DOMINGO 3 de Marzo, á las 4 de la tarde, sobre el mismo. Base, $ 12 v. c. Seña, 8 por ciento. Comisión, 2 por ciento. Mayores datos, á nuestra casa, B. Mitre 478 y 80. f24

*EN FLORES — CALLE MO*rón 2655, buena propiedad de 10 por 65, dimensiones interesantes, sobremanera, en un barrio central con todos los atractivos. Se halla entre los bulevares Rivadavia y Avellaneda, á 7 cuadras de la iglesia y plaza de Flores, á 50 metros del adoquinado. Detalles: pared con verja de hierro al frente, 3 dormitorios, cocina, w. c., baño, pisos de pino tea, cielos rasos de yeso, puertas y banderolas de cedro, patio con galería y pozo con bomba.

EL DOMINGO 3 de Marzo, á las 4.30 de la tarde, sobre la misma propiedad. Base, $ 10.000 m|n. Puede visitarse todos los días de 2 á 4 p. m. Renta, $ 70 mensuales, no tiene contrato. Seña, 8 por ciento. Comisión, 2 por ciento. Mayores datos á nuestra casa, B. Mitre 478 y 80.—Nota: Terminado este remate, venderemos el lote contiguo á la casa. Llamamos la atención á las personas que buscan casa de recreo. f24

EN VELEZ SARSFIELD — Calle Mozart entre Zelada y Caxaraville, precioso terreno, en un paraje alto, de porvenir, compuesto de 9x42 varas. Superficie 385 v. c. Donde se edifica á diario, á sólo tres cuadras al Sur del bulevar Rivadavia y una al Norte del bulevar Provincias Unidas, adoquinados ambos y con tranvía eléctrico, con una edificación compacta en sus alrededores. Base, $ 6 vara cuadrada.

EL DOMINGO 3 de Marzo, á las 3 de la tarde, sobre el mismo terreno. Seña, 8 por ciento. Comisión, 2 por ciento. Mayores datos á nuestra casa, B. Mitre 478 y 80.—V. C. Bado y Cía. f24

ARTURO ETCHEGARAY

20. REMATE DEL PUEBLO y Colonia "Dr. Enrique J. Smith", con la estación Smith F. C. G. B. A. dentro del campo, en el partido de Carlos Casares. El saldo de chacras, quintas y solares se rematarán.

EL DOMINGO 3 de Marzo, á las 12 del día, en el bar del señor Juan Baisella en Carlos Casares, en las mismas condiciones del remate anterior, á excepción de los solares que se venderán en 80 mensualidades. Pidan planos y más detalles á mi casa, Cangallo 472, en Buenos Aires.—Arturo Etchegaray. f12

Pedro Basso

JUDICIAL — EL DOMINGO 10 de Marzo á las 4 p. m. Por orden del señor juez de lo civil doctor D. Aureliano Gigena y como perteneciente á la testamentaría de don Vicente Ruvallo. La finca alta y baja, calle de Irala 1177, compuesta de 13 piezas de madera y su terreno mide 8 metros 66 centímetros de frente por 34 metros 64 centímetros de fondo, pisos de piedra en los patios, obras domiciliarias y calle adoquinada. Base de venta pesos 19.000. Seña 8 o|o y 2 o|o de comisión. Datos, secretaría del doctor D. V. Alejandro Quiroga 4o. piso, Tribunales, ó al martillero, Arenales 1658, U. T. 1022. m3

H. M. A.

Héctor Meyer Arana

EN MARTINEZ, F. C. C. A. A 3 cuadras de la estación, y á 20 varas de la avenida Cabildo (hoy avenida Maipú), remataré

EL DOMINGO 10 de Marzo á las 5 p. m. sobre los mismos, una fracción de terreno de 20 metros de frente por 44.67 metros de fondo, en uno ó en dos lotes. Sin base y á plazos, lo mejor de lo mejor. Después más detalles. Datos, Avenida de Mayo 861 ó Pino 2334. Teléfonos: U. T. 2378, Libertad; 968, Belgrano.—H. Meyer Arana. v4

GIMENEZ ZAPIOLA, PANELO y Cía.

*EN BELGRANO — LA ES*quina de Melián y Sucre. Dividida en cinco espléndidos lotes, de inmejorables dimensiones. A 3 cuadras de la estación Belgrano, á una de la calle Pampa, á 3 del bulevar Los Incas y 4 de El Cano. Rodeados de palacetes. Barrio preferido por las familias, para ubicar sus residencias. Sin base, á tanto la vara cuadrada.

EL DOMINGO 10 de Marzo, á las 5 p. m. en los mismos. Seña 8 o|o. Comisión 2 por ciento.—Giménez Zapiola, Panelo y Cía. Florida 239. m1

EN EL TIGRE

Sobre el Cambado

Espléndida isla de 12.054.46 varas cuadradas. A 100 metros del río Luján y Tigre Hotel.

Base, $ 0.80 vara cuadrada, á plazos.

El Jueves 14 de Marzo

A las 3 de la tarde, en nuestro hall.

*EN EL TIGRE — EXPLEN*dida isla, sobre el Cambado, á 100 metros del Río Luján y del Tigre Hotel. Excelente oportunidad para adquirir una fracción de tierra sobre la costa. Superficie 12.054.46 vs. cs. Esta isla está situada en un paraje altísimo y tiene magníficas plantaciones de árboles frutales y de explotación comercial. Linderos, Emilio P. Fuies, Romero y Jorge Mc. Moreau. Base, $ 0.80. A pagar, 1|3 parte al contado, 1|3 parte á 6 meses y 1|3 parte á 12 meses, sin interés y con pagarés hipotecarios.

EL JUEVES 14 de Marzo, á las 3 p. m., en nuestro hall, Florida 239. Seña, 8 o|o, comisión 2 o|o.—Giménez Zapiola, Panelo y Cía. m3

HOY HOY

EN GENERAL Rodriguez. — 15 espléndidos lotes de distintas dimensiones, sobre la calle Intendente Manny, á seis cuadras de la estación. La mejor ubicación de este pintoresco pueblo, á 60 minutos del Once, con más de 20 trenes diarios. Base, $ 0.50 v. c. Mitad al contado y el resto á 6 meses, interés, 7 o|o.

EL DOMINGO 3 DE MARZO, á las 4 p. m., en los mismos terrenos. Escrituras por el escribano, señor Jorge Cruz. Florida 32. Seña 8 o|o. Comisión 2 o|o.—Giménez Zapiola, Panelo y Cía. Florida 239. f23

JUDICIAL EN BELGRANO. —A plazos, 55.000 varas cuadradas (41.247.58 metros cuadrados) en un lote. Por orden del señor juez de primera instancia doctor Arturo Seeber, secretaría del doctor Modestino Pizarro, en los autos Baciguluppo don Juan y otros contra Lafaille don Héctor y Gros don Alfredo, sobre división de condominio. Dimensiones; 115m30 (133.13 varas) de frente al Sur, lindando con la Avenida Alvarez Thomas; 314m55 (363.31 varas) en el costado Oeste; 115m90 (133v82) en el costado NO.; 74m70 (86v25) en el costado Norte, lindando con la calle Forest y 345m50 (398v96) en el costado Este. Superficie, 41.247.58 m. c. (55.000 varas cuadradas). Base, $ 440.000, ó sean $ 8 la vara cuadrada. Forma de pago: 3 partes al contado, en el acto de escriturar, 3a. parte el 15 de Marzo de 1913 y el resto el 15 de Septiembre de 1913, con garantía hipotecaria é interés del 7 por ciento. La extensa é importante fracción que por orden judicial ofrecemos está situada en una zona privilegiada de Belgrano, por la altura de los terrenos, su proximidad á medios fáciles y cómodos de comunicación y el progreso notorio de las avenidas y calles que lo rodean: Alvarez Thomas, Forest, Los Incas, Estomba y Heredia. La forma del terreno es la que mejor se presta para la subdivisión en lotes de excelentes dimensiones, cuya colocación inmediata y provechosa está garantizada por su situación, con respecto á las calles de mayor porvenir de este barrio. Las condiciones de pago son las más liberales que pueden ofrecerse en una venta de esta naturaleza, que por la importancia de la ubicación del terreno y el enorme interés que existe en plaza por esta zona, puede realizarse totalmente antes de pagar la mitad de su precio, sin esperar mayor valorización, sin esperar que actúen los factores que comunmente la determinan, porque todos concurren, en este caso, para hacernos afirmar con convicción completa, que el negocio que ofrecemos es excepcional é inmejorable.

EL JUEVES 14 de Marzo, á las 3 de la tarde, en nuestro hall. Seña, 8 por ciento. Comisión, 2 por ciento. Reconoce un contrato de locación que vence el 30 de Abril de 1912.—Giménez Zapiola, Panelo y Cía., Florida 239. f29

*EN BELGRANO PETIT ho*tel, Pampa 3384, entre Conde y Superí, á 3 cuadras de la estación. Barrio moderno de Belgrano, preferido por las familias, para ubicar sus residencias.

PISO PRINCIPAL: Pequeño jardín al frente, escalinata de mármol. Hall, sala, comedor con chimeneas, terraza y escalinata al jardín interior, de estilo inglés, antecomedor y pequeño vestíbulo.

PLANTA ALTA: Hall, cuatro dormitorios con terrazas, dos cuartos de baño con accesorios completos.

SUBSUELO: con entrada independiente, un dormitorio y cuarto baño completo, despensa, vestíbulo, w. c., dos dormitorios y baño para servicio, cocina económica, carbonera, etc.

CONSTRUCCION: Muros y revoques en cal, herrería artística, carpintería de cedro, pisos parquets, zócalos, altos de madera, vitraux, elegantes artefactos eléctricos. Hecha á todo costo. Proyectada y dirigida por los ingenieros Ochoa y Medhurst Thomas. Superficie 600 varas cuadradas. Ad corpus. Sin base. Reconoce una hipoteca de pesos 25.000, á favor de la Edificadora, de la cual se hará cargo el comprador, el excedente 1|2 al contado y mitad á 6 meses, interés 7 o|o. Puede visitarse de 9 a. m. á 10 p. m.

EL DOMINGO 10 de Marzo, á las 5.30 en la misma. Seña 8 o|o. Comisión 2 o|o. —Giménez Zapiola, Panelo y Cía., Florida 239. m1

*EN BELGRANO— ESPLEN*dido lote. Avenida Los Incas, entre Zapiola y la vía F. C. C. A. á 2 cuadras de la estación Belgrano. Mide 8.85 metros de frente (10.21 varas) sobre Los Incas por 48m98 (56.55 varas) de fondo en un costado y 50m81 (58.66 varas) en otro, y 8m66 (10 varas), en el contrafrente. Superficie 432m10 (576.16 varas cuadradas), ubicado en la zona de mayor prestigio de Belgrano. Sin base.

EL DOMINGO 10 de Marzo, á las 4 p. m. en el mismo. Seña 8 o|o. Comisión 2 por ciento.—Giménez Zapiola, Panelo y Cía., Florida 239. m1

*EN BELGRANO—ESPLEN*dido lote. Superí, entre Los Incas y Carbaajl. A pocos pasos de a estación. Dimensiones: 8.66 metros (10 varas) de frente por 43m30 (50 varas) de fondo. Excelente oportunidad para adquirir un terreno en la mejor ubicación de Belgrano. Sin base.

EL DOMINGO 10 de Marzo, á las 4.30 p. m. en el mismo. Seña 8 o|o. Comisión 2 por ciento.—Giménez Zapiola, Panelo y Cía., Florida 239. m1

JUDICIAL

A PLAZOS

En Belgrano

LA GRAN FRACCION

55.000 v. c. EN UN LOTE

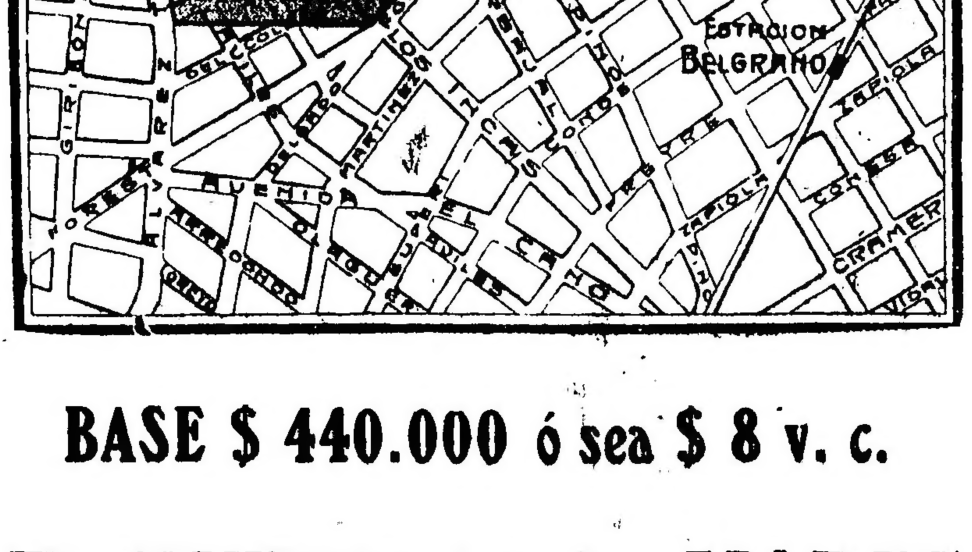

BASE $ 440.000 ó sea $ 8 v. c.

El JUEVES 14 de MARZO

A LAS 3 p. m.

EN NUESTRO HALL

LEONI & BERETTA
531-CORRIENTES

COLONIA, PUEBLO y PUERTO
RECONQUISTA
SANTA FE

343 chacras de 11 á 16 hect.

BASE 5 $ POR MES
EN 100 MESES

El Martes 12 de Marzo

Leoni y Beretta
1p

COLONIA RECONQUISTA
343 chacras ubicadas en el pueblo, puerto y colonia Reconquista (provincia de Santa Fe). Sobre los ríos Paraná y San Gerónimo, donde la irrigación es segura, aparte de los arroyos naturales que hay dentro del campo, tales como el Correntoso y el Dos Bocas. Su situación frente mismo al puerto de Goya, hace que sea una de las colonias más bien ubicadas tanto por sus medios de comunicación, ya sea por vía terrestre como fluvial, pudiendo transportar los productos que se obtengan en la colonia Reconquista por el ferrocarril Entrerriano, que lo ligan con Corrientes y Buenos Aires, ó ya sea por los vapores de Mihanovich, que hacen la carrera á Corrientes ó Asunción, con escala en Goya y en el futuro puerto Reconquista. Para la ganadería es tierra de primer orden y en el puerto de Goya se encuentran todas las comodidades necesarias para el transporte de hacienda, con corrales, remolcadores, chatas, etc. Para colonos esta tierra es de gran valor por la exuberancia de su suelo. Para ganar dinero nada mejor que colocar en pequeño ahorro mensual, lo que no tardará en valer 10 veces más de lo que pagan. Venta con la base de pesos 5 por mes cada chacra, á pagarse en 100 meses, sin interés, de las cuales se entregarán cinco mensualidades en el acto del remate y las restantes del 1 al 15 de cada mes en el Banco de Galicia y Buenos Aires. Las chacras tienen desde 11 á 16 hectáreas cada una. El remate se efectuará
EL MARTES 12 de Marzo, á las 3, en nuestra casa, Corrientes 531.—Leoni y Beretta. f27

EN VILLA BALLESTER —9 lotes en 80 mensualidades, sin interés. Dan frente á las calles Faustino Sarmiento y Combet, entre las de General Las Heras y Paraná, ó sea en la parte más alta de la Villa y donde más se acentúa la edificación y por lo tanto toma un gran valor la tierra. Distan pocas cuadras de la estación con 70 trenes diarios, hay luz eléctrica, teléfonos y en breve el tranvía Lacroze cruzará la Villa. Base, $ 10 la mensualidad, en 80 meses, sin interés. Seña, 5 mensualidades. Comisión 2 o|o.
El DOMINGO 3 de Marzo, á las 5, en los terrenos. Otros datos, Corrientes 531.—Leoni y Beretta. f22

BUENA ESQUINA — *Arao*z y Camargo. Entre cuatro amplias avenidas: Warnes, Río de Janeiro, Canning y Triunvirato, lo que equivale decir en pleno centro de actividad comercial y con infinidad de medios de comunicación que valorizan aun más su estratégica posición. Las importantes avenidas que rodean la esquina en venta, hacen ésta de un verdadero interés la adquisición de un pedazo de tierra allí, en la seguridad de que en breve tiempo se podrá con facilidad duplicar el capital invertido. Base, $ 18 la vara cuadrada.
El DOMINGO 3 de Marzo, á las 5.30, en el terreno. Seña 8 o|o. Comisión 2 o|o. Otros datos, Corrientes 531.—Leoni y Beretta. f22

EN SAN MARTIN — *AVE*nida Ayacucho entre 3 de Febrero y R. Falcón. Un lote de dimensiones especiales 20x50 va. Dista 4 cuadras de la estación del ferrocarril y tranvía eléctrico Lacroze, cruzando en breve por su frente el tranvía eléctrico anglo-argentino en su prolongación de la línea de Villa Urquiza hasta San Martín. Tiene árboles frutales y forestales y está entre edificios. Base, $ 3 v|c.
El DOMINGO 3 de Marzo, á las 3, en el terreno. Seña 8 o|o. Comisión 2 o|o. Mayores datos, Corrientes 531.—Leoni y Beretta. f22

EN FLORES — 6 *LOTES en* 60 meses. Están ubicados en lo más alto de esta importante zona, con frente á las calle Varela, adoquinada y con tranvía, donde diariamente se levanta un nuevo edificio y en un barrio de gran porvenir. Cinco lotes dan frente á la calle Zubiría, entre Culpina y Castañón. Base, $ 6.75 la v|c., pagadero en 60 mensualidades, sin interés. Seña 6 mensualidades. Comisión 2 o|o. Un lote calle Varela, entre Zubiría y Crisóstomo Alvarez. Base, $ 8 la v|c., pagadero en 35 cuotas de $ 15.25 cada una y el excedente al contado. Seña 8 o|o. Comisión 2 o|o. Títulos garantidos perfectos.
El DOMINGO 3 de Marzo ... sobre los mismos. Mayores informes, Corrientes 531.—Leoni y Beretta. f22

EN EL TIGRE — *NOTABLE* isla, sección 1a. Con frente á los arroyos El Torito y El Chileno y cruzada totalmente por un canal navegable que une los dos arroyos. Plantada totalmente, lo que constituye un brillante negocio para su explotación. Superficie: 9 hectáreas, 94 áreas, 84 centiáreas. Base, $ 13.500 pagadero: mitad al contado y mitad á uno y dos años de plazo con el interés del 7 por ciento anual. La isla que ofrecemos es una de las más conocidas y valiosas del Tigre, por sus plantaciones, conocida por de don Antonio Durisburu, ubicada á poca distancia del Tigre y con frente á dos arroyos El Torito y El Chileno, y cruzada totalmente con un arroyo en el centro que da salida á los dos arroyos, lo que constituye una gran ventaja para el transporte de los frutos, evitando tiempo y trabajo. Las plantaciones que más abajo detallamos, es más que suficiente demostración de que sólo éstas constituyen un valor muy superior á la base de venta y que es fruto de trabajo de muchos años, pues se halla totalmente plantada y muy bien cuidada. Los interesados deben visitarla y allí con el pequeño capital que pueden invertir, obtendrán buena renta, ya sea explotándola ó arrendándola.

Detalle de las plantaciones y poblaciones:

500	plantas de	duraznos
150	" "	ciruelos
5.000	" "	manzanos
500	" "	membrillos
60.000	" "	mimbres amarillos y negros
40.000	" "	sauces
4.000	" "	álamos
12	" "	naranjos
2	" "	limones.

Parrales y gran variedad de plantas de jardín y adorno. Casa-habitación, 3 piezas de madera, techo de tejas, 2 piezas de barro y techos de tejas cocina, pileta, galpones, etc. La isla produce de 6 á 7.000 $ anuales; el último año con ser bastante malo dió una utilidad de $ 5.000.
EL MARTES 12 de Marzo, á las 3, en nuestra casa, Corrientes 531. Para visitarla cualquier vaporcito del Tigre lo llevará. Mayores informes, en nuestro escritorio.—Leoni y Beretta. m3

EN MIRAMAR — 21 *LOTES* sobre la playa forman parte de la manzana K, chacra 158, donde la tierra ha adquirido un valor extraordinario, rodeados completamente de lotes vendidos y manzanas. Miramar es hoy la segunda gran playa de la República; allí se construyen hoteles, paseos, ramblas, colegio, etc. y lo que hoy vendemos es una oportunidad única por liquidación. Venta con opción. Base, 0.70 vara cuadrada, pagaderos 20 por ciento al contado en el acto de escriturar y el resto en 10 cuotas semestrales con el 8 por ciento de interés. Títulos perfectos. Seña, 8 por ciento. Comisión, 2 por ciento.
EL MARTES 12 de Marzo, á las 3 de la tarde, en nuestra casa, Corrientes 531.—Leoni y Beretta. m1

BAHIA BLANCA — 78 *LO*tes en el barrio donde la tierra se valoriza día por día, por su ubicación y por ser la zona donde se radican las fábricas é industrias, forman parte de la chacra 415, entrando 16 notables esquinas. Venta con la base mínima de 0.40 centavos la vara, pagadero 20 por ciento al contado en el acto de escriturar y el resto en 10 semestres con el interés del 6 por ciento anual. Los terrenos están ubicados á sólo 8 cuadras de Villa Primato y á pocas cuadras de los grandes talleres del F. C. P. Títulos perfectos. Seña, 8 por ciento. Comisión, 2 por ciento.
EL MARTES 12 de Marzo, á las 3 de la tarde, en nuestra casa, Corrientes 531. Pidan planos. Leoni y Beretta. m3

PUEBLO GARIN. — 1.000 lotes, 200 quintas y 16 chacras, liquidación final de este importante remate, lo más alto de este importante localidad, la primera estación pasando Victoria, F. C. C. A. Venta en 80 mensualidades sin interés, con orden terminante de liquidar, pasando de las bases: 4 $ por mes los lotes, 12 $ por mes las quintas y 20 cada vez la vara las chacras.

EL DOMINGO 24 de Marzo. Tren gratis de la estación vieja, del Retiro, parando en Colegiales, Belgrano, San Isidro y Victoria. Próximamente mayores y amplios detalles. Planos, Corrientes 531.—Leoni y Beretta. m3

*EN 80 MESES, SIN INTE*rés, 7 lotes á 4 y 5 cuadras de la estación Villa Ballester, con 70 trenes diarios, en pleno centro de actividad comercial, rodeados de buena y compacta edificación y en breve con el tranvía eléctrico Lacroze que pasará por su frente en el recorrido hasta Campo de Mayo. Están calle Independencia entre Paraná y Entre Ríos (2 lotes), calle Entre Ríos entre Independencia y avenida Florida (3 lotes) y calle Entre Ríos entre bulevar Lacroze y quinta del doctor Pedro Ballester (2 lotes). Base $ 10 por mes el lote, en 80 mensualidades, sin interés. Seña 6 mensualidades. Comisión 2 o|o.
EL DOMINGO 10 de Marzo, á las 4.30, en los terrenos. Planos y datos, Corrientes 531.—Leoni y Beretta. m3

*En VILLA BALLESTER (Vi*lla Leoni)—15 lotes á pocas cuadras de la estación y entre un centro de población de más de 2000 casas bien edificadas de material, contando con un núcleo de pobladores importante, á más de ser un paraje donde la tierra es excepcionalmente alta, estando toda subdividida y vendida y aumenta notablemente de valor. Base $ 9 por mes el lote durante 80 mensualidades, sin interés. Seña 6 mensualidades. Comisión 2 por ciento.
EL DOMINGO 10 de Marzo, á las 3, en los terrenos. Por planos y otros datos, Corrientes 531.—Leoni y Beretta. m3

Julián F. Alvarez

ESQUINA EN LINIERS — Calle Merlo y General Paz, de 817 varas. Reconoce una deuda de 27 meses á $ 22 y el excedente al contado. Base, $ 1 vara cuadrada, es una pichincha.
EL DOMINGO 3 de Marzo, á las 3. m1

*AVENIDA DIRECTORIO en*tre Olliden y Pieres, terreno 10x65. Base, pesos 4 vara cuadrada, con adoquinado pago. Venta resuelta; tiene hipoteca 2.000 pesos sin interés.
EL DOMINGO 3 de Marzo, á las 4. m3

EN 52 MENSUALIDADES— Dos terrenos Carhué entre Areco y Chascomús, 10 por 50 cada uno. Base, $ 2 vara cuadrada.
EL DOMINGO 3 de Marzo, á las 4. m1

*BULEVAR Provincias UNI*das entre Avenida Bruix y Homero, terreno de 10 por 40, en 56 mensualidades, tranvía al frente. Base, $ 9 vara cuadrada.
EL DOMINGO 3 de Marzo, á las 5. Datos, San Martín 32. m1

A. G. de la Vega é hijo

HOY A LAS 2 1|2 P. M., EN nuestro local "La Feria" en Lanús, remataremos: un espléndido lote de potros tiro pesado especiales de Casares y otro lote de tiro liviano muy buenos, entre los que hay notables yuntas. Habrá más hacienda.—A. G. de la Vega hijo. 1p

Agustín S. Gamba y Cía.

CARRUAJES, CABALLOS Y guarniciones, etc., en nuestra casa, Belgrano 3644.
TODOS LOS MARTES Y VIERNES, á las 2 de la tarde. Las consignaciones para remate se reciben todos los días hábiles hasta las 6 de la tarde y los días de remate hasta las 12 m. v31

EL MARTES 5 DE MARZO, en nuestra casa, Belgrano 2644, remataremos: m3

SAUCE MELU — 2o. *LOTE* de los notables padrillos oscuros de esta marca sobresaliente, propiedad de los señores Jorge y M. Andant y Cía. Creemos inútil ponderarlos, pues la gran demanda que tenemos de dichos animales es la mejor recomendación que podemos dar á nuestra clientela y al público en general.
Remataremos el MARTES 5, á las 2 p.m. m3

10 POTROS ESPECIALES procedentes del Saladillo, muy recomendables. Remataremos
EL MARTES 5, á las 2 p. m. m3

22 YEGUAS PERCHERON marca del señor Zomborain. Muy recomendables por su origen y marca, remataremos
EL MARTES 5, á las 2 p. m. m3

*60 CABALLOS TIRO Y SI*lla de varias procedencias, habiendo entre ellos varios recomendables, remataremos
EL MARTES 5, á las 2 p. m.—Agustín S. Gamba y Cía. m3

G. F. Coronel

*LA VIGILANCIA EN BAL*carce, F. C. Sud, 10.800 hectáreas de campo, en lotes, á 4 leguas del pueblo.
EL DOMINGO 31 de Marzo próximo en el hotel Siglo XX, remataré el arrendamiento por 5 años, cuyas bases por hectárea al año varían desde 6 á 12 pesos. Orden de su dueña, señora Graciana Elicagaray de Luro. Nuevamente aparecerá este aviso con detalles. Informes en Buenos Aires al señor Martín Iraizos, Piedras 22 ó á mi escritorio en Balcarce. Remate de las haciendas, ver el aviso sección respectiva de este diario. v30

EL ESTABLECIMIENTO EL Pantanoso, en Balcarce, F. C. Sud, 3.165 hectáreas en un lote, estancia, lista para ocuparla.
EL DOMINGO 31 de Marzo próximo en Balcarce, en el hotel Siglo XX, remataré el arrendamiento por 5 años. Base 6 pesos por hectárea al año. Orden de su dueña, señora Graciana Elicagaray de Luro. Nuevamente aparecerá este aviso con detalles. Informes á mi escritorio en Balcarce y en Buenos Aires, al señor Martín Iraizos, Piedras 22. Remate de las haciendas ver aviso sección remates de haciendas. v30

LAS HACIENDAS DE LA Vigilancia en Balcarce, F. C. Sud, á 4 leguas del pueblo (40.000) cuarenta mil ovejas, incluso capones, 8.000 vacas incluso novillos, yeguarizos, etc.
EL LUNES 1o. de Abril próximo en el mismo establecimiento por cuenta y orden de su dueña señora Graciana Elicagaray de Luro. Nuevamente aparecerá este aviso con detalles. Informes á mi escritorio en Balcarce y en Buenos Aires al señor Martín Iraizos, Piedras 22. El arrendamiento de las 10.800 hectáreas de esta estancia aparecen en la sección respectiva de este diario. v31

*LAS HACIENDAS DEL Pan*tanoso, en Balcarce, F. C. Sud.
EL DOMINGO 7 de Abril próximo en el mismo establecimiento por cuenta y orden de su dueña señora Graciana Elicagaray de Luro, 10.000 ovejas incluso capones, 2.000 vacas incluso novillos. Nuevamente aparecerá este aviso con detalles. Informes á mi escritorio en Balcarce y en Buenos Aires al señor Martín Iraizos, Piedras 22. El arrendamiento del campo aparece en la sección respectiva de este diario. v6a

Manuel Castellar

Esto. "Cochicó" — 3.000 *vacu*nos alta mestización Durham. 5a. feria de las afamadas haciendas del Esto. "Cochicó", de la Compañía Rural Bremen, partido de Guaminí.
EL MARTES 12 de Marzo, en el mismo establecimiento. Próximamente detalles.—Manuel Castellar. v11mzo

EN CORONEL SUAREZ — 1.400 novillos y vacas, 3.000 capones y ovejas; 300 yeguarizos. 58o. remate-feria de haciendas en mis instalaciones.
EL MARTES 5 de Marzo, á la 1 del día con los lotes á la vista, remataré las siguientes haciendas y demás que concurran ese día, á saber: 500 novillos mestizos 3 y 3 años, buen estado; 300 id id de 1 año, 200 vacas mestizas gordas, 200 vaquillonas mestizas Durham; 200 id id 3 años servidas, procedencia La Curamalán, 3.000 capones y ovejas, para consumo y cría, 200 yeguas y potros. Seguramente habrá más haciendas. Condiciones de venta las de costumbre. Por informes ó consignaciones, dirigirse en Coronel Suárez, al señor Gmo. B. Mac Guey Elliff ó á mis escritorios del Azul ó capital, 25 de Mayo 218.—Manuel Castellar. v4

EN LAPRIDA — 81 *REMATE* feria de haciendas en mis instalaciones.
EL MARTES 12 de Marzo. Oportunamente detalles.—Manuel Castellar. v11

EN EL AZUL — 321 *REMA*te-feria de haciendas en mis instalaciones.
EL VIERNES 15 de Marzo. Oportunamente detalles.—Manuel Castellar. v11

EN LA MADRID — 77 *RE*mate-feria de hacienda.
EL JUEVES 21 de Marzo. Oportunamente detalles.—Manuel Castellar. v20

Barriola y Ansaño (hijo)

EN MARCOS PAZ, F. C. S. — EL DOMINGO 3 de Marzo de 1912, á las 2 p. m. En la manzana número 26; donde estará nuestra bandera, venderemos por cuenta y orden de su dueño, una linda casita, ubicada á solo seis cuadras de la plaza de este pueblo, punto alto y rodeado de edificación. La casa se compone de dos piezas, zaguán, cocina y comedor, edificada en terreno, que forma esquina, de 50 por 50 varas, todo cercado y con plantas frutales. Sin base. Al contado. Títulos perfectos.
EL DOMINGO 3 de Marzo de 1912, á las 2 de la tarde. v3m

A. R. Navarro y Cía.

3.300 NOVILLOS Y VACAS 122 ovejas plantel Lincoln. Liquidación total de las afamadas haciendas del establecimiento El Cañadón, del señor Jorge Evans inclusive los planteles de vacuno y lanar, toros y carneros de pedigree.
EL MIERCOLES 20 de Marzo de 1912, á la 1 de la tarde, en el mismo establecimiento El Cañadón, á 2 leguas de la estación Dennehy y 6 de 9 de Julio, F. C. O., después de un almuerzo campestre, procederemos á la venta por cuenta y orden de su dueño, el señor Jorge Evans, de las haciendas arriba mencionadas y cuyo detalle publicarémos oportunamente. Recomendamos especialmente á los señores compradores esta venta por tratarse de haciendas especiales en clase y estado, y sobre las que se ha hecho desde hace muchos años una prolija selección. Toda la hacienda vacuna es Durham. Nuestra comisión del 4 por ciento en haciendas generales y el 6 por ciento en reproductores es á cargo de los señores compradores. Por más datos, dirigirse á nuestro escritorio en Buenos Aires, Sarmiento 487, 2o. piso.—A. R. Navarro y Cía. f23

*56 REMATE FERIA EN Per*gamino.
EL DOMINGO 10 de Marzo de 1912 á las 2 p m. en nuestras instalaciones La Amalia, venderemos: 1.200 novillos y vacas; 300 capones y ovejas.

DETALLE

250	vacas mestizas Durham gordas especiales.
100	novillos mestizos Durham, 3 años gordos.
50	vaquillonas mestizas Durham gordas.
200	novillos mestizos Durham, 2 años muy buena clase y estado.
200	vacas secas mestizas Durham muy buena clase y estado.
400	vacunos al corte y 200 vacas y 200 terneros muy buena clase y estado.
300	capones y ovejas mestizas Lincoln gordas.

Seguramente habrá mayor número de hacienda que publicaremos en detalle oportunamente. Comisión 2 o|o al comprador y 2 o|o al vendedor. Por datos dirigirse á nuestros escritorios en Pergamino y en Buenos Aires, Sarmiento 487, 2o. piso.—A. R. Navarro y Cía. f27

1.300 NOVILLOS Y VACAS. —Las haciendas de Cochicó y San Juan, de la Compañía Rural Bremen. Venta forzosa por tener que entregar el campo.
EL DOMINGO 24 de Marzo de 1912, á la 1 de la tarde en el campo La Magdalena, á 4 leguas de la estación Roberts, F. C. O., donde se encuentran á pastoreo, y después de un almuerzo campestre, procederemos á la venta por cuenta y orden de la Compañía Rural Bremen, de las haciendas arriba mencionadas y cuyo detalle publicaremos oportunamente. Podemos recomendar muy especialmente estas haciendas por ser ellas de gran calidad y todas de la sola marca de los mencionados establecimientos, cuyos productos son bien conocidos y reputados. Nuestra comisión del 4 por ciento será á cargo de los señores compradores. Por datos, dirigirse á nuestro escritorio, en Buenos Aires, Sarmiento 487, 2o. piso.—A. R. Navarro y Cía. f23

LOS FAMOSOS CAMPOS de Rojas — 361 hectáreas, 54 áreas y 30 centiáreas de las mejores tierras de la República que producen los mayores rendimientos conocidos en el cultivo de maíz, lino y cualquier otra sementera y donde nadie quiere vender una sola vara de terreno. Campos especiales también para alfalfar y ganadería y por los que se pagan los más altos arrendamientos.
El DOMINGO 31 de Marzo de 1912, á las 3 p. m., en el pueblo de Rojas, en la confitería "La Perla", venderemos por cuenta y orden de su dueño señor Santiago F. Ballesty, el campo mencionado dividido en 12 lotes de 15 á 50 hectáreas. Con grandes facilidades de pago. Este campo tiene una de las mejores ubicaciones por estar situado sobre el ejido de Rojas y á una legua de las estaciones de este pueblo de los FF. CC. Central Argentino y Central Buenos Aires y á 1 1|2 legua de la estación Sol de Mayo F. C. P. (ramal de Rawson á Arribeños). Para revisar el campo deben dirigirse en Rojas al señor Santiago F. Ballesty, estancia La Estrella. Oportunamente publicaremos mayores detalles y mientras tanto pueden solicitarlos los que los deseen á nuestro escritorio, Sarmiento 487. Las escrituras se otorgarán ante el escribano don Julio Olivencia Fernández. Nuestra comisión del 2 o|o. es á cargo de los señores compradores.—A. R. Navarro y Cía. f24

*AMPLIACION DEL PUE*blo "La Colina" calle en medio y frente mismo á la estación del F. C. S. línea de Buenos Aires á Bahía Blanca, partido de General La Madrid, venderemos: 2.200 hectáreas de fertilísimas tierras vírgenes, de las mejores del partido, especiales para ganadería y agricultura, siendo también inmejorables para alfalfa, con riquísimas aguas de 1 y medio á 3 metros, divididos en solares, quintas y chacras, con grandes facilidades de pago.
EL DOMINGO 3 de Marzo á la 1 de la tarde, en el mismo pueblo La Colina, hotel del señor Izaguirre, procederemos á la venta al mejor postor y de acuerdo á los planos aprobados por el superior gobierno de la provincia, por cuenta y orden de su dueño, señor Enrique Santamarina, de los solares, quintas y chacras, quedan frente mismo á la estación del F. C. S. del mismo nombre y se extiende sobre la parte más rica de tierras de esta feraz región, cuya justa fama las determina como una de las mejores del Sur de la provincia de Buenos Aires. Venta absolutamente liberal y á largos plazos y en las condiciones de pago siguientes:
SOLARES — Venta en 80 mensualidades, sin interés, entregando el comprador en el acto de la venta 6 mensualidades y las restantes se pagarán del 1o. al 5 de cada mes en nuestro escritorio "La Colina". Los compradores que abonen al contado se les hará una bonificación del 15 por ciento.
QUINTAS — A tres años de plazo, pagaderos 10 por ciento al firmar el boleto como seña y parte de precio. 20 por ciento al escriturar dentro de los 45 días de la fecha del remate y el resto en 3 cuotas iguales á 1, 2 y 3 años con garantía hipotecaria y el 7 por ciento de interés, pagaderos por semestres adelantados.
CHACRAS — Pagaderas en la siguiente forma: 100 pesos por hectárea, que reconoce en hipoteca á 5 años y 4 meses, con el interés del 5 y medio por ciento anual, pagaderos por semestres adelantados y de la que se hará cargo el comprador, y que vence la mitad, ó sean, pesos 50 curso legal por hectárea, el 16 de Junio de 1914 y la otra mitad, el 16 de Junio de 1917. El excedente del precio sobre la hipoteca se pagará 10 por ciento al firmar el boleto como seña y parte de precio. 30 por ciento al firmar la escritura dentro de los 45 días de la fecha de la venta y el resto en tres cuotas iguales á 1, 2 y 3 años de plazo con pagarés hipotecarios y 7 por ciento de interés, pagaderos por semestres adelantados.
Los que deseen revizar el campo deberán dirigirse á nuestro representante en La Colina, señor Manuel Balesjena, quien facilitará todos los medios para hacerlo. Nuestra comisión de 2 por ciento es á cargo de los señores compradores y tanto en los solares como quintas y chacras deberá abonarse en el acto de la venta. HORARIO DE TRENES—Los señores compradores de esta capital y trayectos, deberán tomar el tren que sale de Plaza Constitución todos los días á Bahía Blanca vía General La Madrid á las 9.30 p. m., llegando á La Colina á las 5.55 a. m. y de Bahía Blanca y estaciones intermediarias el tren que sale de Bahía Blanca el sábado 2 de Marzo á las 2 p. m., llegando á La Colina á las 7.55 del mismo día, donde encontrarán hoteles con todas las comodidades. — Por planos, etc., á nuestros escritorios en La Colina y en Buenos Aires, calle Sarmiento 487, 2o. piso.—A. R. Navarro y Cía. f24

Rivero y Viale

JUDICIAL

5 espléndidos lotes
DE TERRENO

Esquina Rondeau y Loria, sobre el gran parque de los Patricios. Base para la venta 18.46 pesos la vara.
EL DOMINGO 3 de Marzo á las 5 p. m. sobre los mismos terrenos. A una cuadra de las avenidas Chiclana y Caseros. v3m

UBICACION EXCEPCIONAL Todo edificado, con tranvías eléctricos en todas direcciones. Pavimento pago. Venta decidida ordenada por el señor juez de primera instancia en lo civil doctor Tomás Juárez Celman, secretaría, doctor Félix Luna Valdez, por división de condominio, caratulado Pardo D. Alberto contra José M. Pardo y otros. Llamamos mucho la atención sobre las dimensiones de los lotes, la esquina de 29.75 á Rondeau por 8.10 á Loria, con edificio viejo. Otro lote de 8.76 á Loria por 18.32 y los otros 3 lotes de 10 metros á Rondeau de frente y 10.01 y 11.14 al fondo por 16.61, 15.69 y 15.45 de fondo. Títulos perfectos de primer orden agregados en autos. Las escrituras serán otorgadas ante el escribano don Arnaldo Chaves, Rivadavia 842, si resulta más de un comprador. Exigiremos de los que resulten compradores, el 8 o|o como seña y parte de precio y el 2 o|o de nuestra comisión. Pidan datos y planos en nuestro escritorio, San Martín 22. f26

Armando Collinet

El VIERNES 15 de MARZO En el local de la Sociedad Rural. Después de efectuado mi 82 remate feria, 328 hectáreas, 6 áreas, 8 centiáreas de campo, en Olavarría, á dos leguas y media de la estación Muñoz, F. C. S. Por cuenta y orden de la señora Benita M. de Del Valle, venderé el campo expresado con facilidades de pago. En breve detalles.—Armando Collinet.

Adolfo Bullrich & Cía.

CASAS

JUDICIAL — *EN BARRA*cas al Norte, propiedad, calle España número 486, entre las de Wenceslao Villafañe y Aristóbulo del Valle, á dos cuadras de Montes de Oca, barrio de familias. Mide 8.66 metros de frente al Oeste por 36.31 metros de fondo. Edificio de material que comprende dos habitaciones, techo de bovedilla, tirantería de hierro, puertas de cedro, pisos pino de tea, siguen dos cocinas de madera y w. c. En el fondo y misma costado hay otro departamento con tres piezas de material y sobre estas tres piezas de madera y techo de cinc. Hay servicio de cloacas. Tasación, 22.311 pesos. Base de venta, dos terceras partes. 14.874.00 pesos.
EL DOMINGO 3 de Marzo, á las 3 de la tarde, en la misma propiedad, por orden y cuenta del señor juez de primera instancia doctor Arturo Seeber, en los autos testamentarios de doña María Iriarte de Garzonio que tramita por la secretaría del doctor Carlos P. Goyena. Las escrituras deberán firmarse por ante el escribano señor Rogelio de la Villa. En el acto del remate se exigirá el 8 por ciento de seña y el 2 por ciento de nuestra comisión.—Adolfo Bullrich y Cía. f27

EN LA AVENIDA MEEKS
La gran arteria de lujo de Lomas de Zamora, á cuatro cuadras de la estación, en el sitio en que desembocan las calles Sixto Fernández y Los Paraísos. Contigua al chalet del señor Pellerano y rodeados de los de Mosquera, Dodds, Piola, viuda de Bordeu, Rezábal y otros. Cinco espléndidos lotes sobre la Avenida Meeks y frente también á la vía del ferrocarril Sur, con tranvía eléctrico á la puerta. Es la única fracción disponible en esa arteria que adquiere día á día mayor importancia. Los lotes miden 13.65 varas de frente por 69.28 varas de fondo, dimensiones ideales para la edificación que corresponde al paraje. Base de venta, 15 $ la vara cuadrada, pagaderos, mitad al contado y mitad á un año de plazo con garantía hipotecaria y 7 por ciento de interés anual.
EL DOMINGO 3 de Marzo, á las 4 de la tarde, en los mismos terrenos. Las escrituras se otorgarán por ante la escribanía del señor Julio R. Guyot. En el acto del remate exigiremos el 8 por ciento á cuenta de precio y el 2 por ciento de nuestra comisión. Pidan planos en nuestra casa.—Adolfo Bullrich y Cía. f25

HOY á las 4 p. m.
LOS TERRENOS DE LA
AVENIDA MEEKS
En Lomas de Zamora
Adolfo Bullrich & Cía.

TERRENOS

JUDICIAL — *TERRENO Ca*lle Castro, entre Rondeau y Gibson, á una cuadra de la avenida Chiclana, adoquinada y con tranvía eléctrico y á tres de Boedo. Lote 17 de la manzana B, con 8.66 metros de frente al SO., 8.82 metros en el contrafrente. 35.64 metros en el SE y 33.96 metros en el NO. Base de venta 5.224.44 pesos, importe de la hipoteca que reconoce pagadera en 39 cuotas mensuales de pesos 133.96 cada una que puede tomar á su cargo el comprador, abonando el excedente al contado.
EL DOMINGO 3 de Marzo, á las 4.30 de la tarde, en el mismo terreno, por orden del señor juez de primera instancia doctor Arturo Seeber en los autos testamentarios de doña María Iriarte de Garzonio que tramitan por la secretaría del doctor Carlos P. Goyena. Al comprador le será transferida la libreta una vez aprobado el remate y previo pago de la suma correspondiente. En el acto del remate exigiremos el 8 por ciento á cuenta de precio y el 2 o|o de nuestra comisión.—Adolfo Bullrich y Cía. f27

CAMPOS

*PUEBLO Y COLONIA CU*raró, en Pehuajó—2.900 hectáreas de las cuales más de 800 alfalfadas, sobre la estación Curaró, de la C. G. P. B. A., divididas en solares, quintas y chacras. Ubicado en el deslinde de los partidos de Pehuajó y Carlos Tejedor, con la estación Marucha, del F. C. R. P. B., á 500 metros la estación kilómetro 432 del ferrocarril á Meridiano V. á 1.500 metros y á cuatro leguas de las estaciones Passo y Madero, del ferrocarril Oeste. Es una de las zonas más densamente pobladas de la provincia de Buenos Aires y dentro de una red ferrocarrilera que lo liga á los cuatro principales puertos de la República: Buenos Aires, Rosario, Bahía Blanca y La Plata, prestándole el inapreciable contingente de las comunicaciones fáciles que vigoriza el crecimiento de los núcleos urbanos. El remate se efectuará
EL DOMINGO 10 de Marzo, á la 1 de la tarde, en el hotel Piccolini, en Pehuajó Sin base, á pagar en las siguientes favorables condiciones: Los solares, en 40 mensualidades sin interés; las quintas y chacras, 25 por ciento al contado, 25 por ciento á un año, 25 por ciento á dos años, y 25 por ciento á tres años de plazo, con 7 por ciento de interés. El campo está totalmente amojonado por el agrimensor señor Santiago Ferrari. Las escrituras se otorgarán indistintamente por ante el escribano señor Pastor H. Victorica, de Pehuajó ó Mario Novaro, Buenos Aires. En el acto del remate exigiremos á los compradores de solares cuatro mensualidades como seña, y á los compradores de quintas y chacras, el 10 por ciento á cuenta y el 2 por ciento de nuestra comisión. Planos por correo ó personalmente, en nuestra casa, Florida 269 y 273.—Adolfo Bullrich y Cía. f4

EL PUEBLO "ORIENTE" — Las tierras que rodean la nueva estación Oriente, del ferrocarril Sud, ramal de Coronel Dorrego á Orense. 7.500 hectáreas en que se ha planteado el pueblo y colonia Oriente, cuya venta se realizará en lotes de solares, quintas y chacras; á pagar en las siguientes y excepcionales condiciones: Los solares en 60 mensualidades sin interés, las quintas, 10 por ciento en el acto del remate, 20 por ciento al escriturar y el saldo en 4 cuotas, á 1, 2, 3 y 4 años de plazo, con garantía hipotecaria y 6 por ciento de interés; las chacras con hipoteca equivalente á 122.73 $ la hectárea, á 9 años de plazo, con 8 por ciento de interés. El excedente de 10 por ciento, en el acto del remate, 30 por ciento al escriturar, 30 por ciento á uno, 30 por ciento á dos, y 30 por ciento á tres años de plazo con 6 por ciento de interés.
EL DOMINGO 17 de Marzo, en el mismo campo y por orden y cuenta de los señores Santamarina é hijos. Son tierras muy ricas, de gran feracidad, con aguas excelentes, teniendo el campo en una de sus cabeceras el río Quequén Salado. El campo está debidamente amojonado y puede ir á revisarse en cualquier momento. Hay construida la casa de administración donde se hallarán alojamiento los que concurran á inspeccionarlo. Las escrituras serán otorgadas en el mes de Abril por ante el escribano que oportunamente se designará. Planos, pueden solicitarse desde ya por correo ó personalmente en nuestra casa, Florida 269 y 273. Comisión 2 o|o á cargo del comprador.—Adolfo Bullrich y Cía. f10

ANIMALES-FERIAS

LAS HACIENDAS DE LAS Saladas.—Tercer y último remate de la liquidación total de las haciendas existentes en el establecimiento Las Saladas, en el partido del Salto, propiedad de la sucesión de Dorrego. 2.000 vacunos buen mestizo Durham y Hereford, 15.000 lanares Lincoln y Rambouillet y 700 yeguarizos.
EL MARTES 12 de Marzo, á la 1 de la tarde, en la estación Inés Indart, con las haciendas á la vista y clasificadas en lotes. El día del remate correrá un tren expreso entre Rawson é Inés Indart y de regreso á Buenos Aires.—Adolfo Bullrich y Cía. f28

1.800 NOVILLOS Y VACAS Durham en nuestro 27o. remate-feria de haciendas generales, en Chascomús, F. C. S. en las instalaciones de la Sociedad Rural.
EL SABADO 9 de Marzo, á las 12 m., de acuerdo con el detalle que publicaremos oportunamente. Por pedidos de local y otros informes, á nuestro representante en Chascomús, señor ... Mc. Innes, ó á nuestra casa, Florida 269 y 273. El tren que deben tomar los concurrentes de esta capital, sale de Constitución el mismo día á las 7.10 a. m.—Adolfo Bullrich y Cía. m1

FERIA EN "LA BELEN" Y "Las Barrancas" 100 carneros Lincoln, puros de pedigree, procedentes de las cabañas "La Belén" y "Las Barrancas", en Lezama, F. C. S., propiedad del señor Manuel J. Cobo.
EL DOMINGO 3 de Marzo, á las 12 m., en las instalaciones de la misma cabaña, sobre la estación Lezama. Los concurrentes tienen tren de Constitución el mismo día á las 7.10 a. m.—Adolfo Bullrich y Cía. f17

JUDICIAL — *EN RIO NE*gro y Santiago del Estero. Las fracciones de campo de la testamentaría de doña Marcelina ... 900 hectáreas en Río Negro, sección 17. Los lotes 121 y 178 de la sección 1a, cada uno de ellos midiendo 1.000 metros en cada uno de sus cuatro costados, ó sean 100 hectáreas y por estar unidos lindan al Norte con los lotes 125 y 73, por el Sur con los lotes 122 y 107 por el Oeste con el lote 103 de la sección 1a. y al Este el 29 de la 2a. Tasación, 5 pesos moneda nacional la hectárea. Base de venta, dos terceras partes 3.33 pesos. 223 hectáreas, 42 áreas y 80 centiáreas en Santiago del Estero, en el departamento Salavina, campo conocido por Cabeza del Nombre, y designado en el plano respectivo con los números 6 y 7 y en conjunto lindan al NE. con los lotes 5 y 7, al Sur, con el señor Roque Benito y al Oeste con La Bagualá. Tasación 6 pesos moneda nacional la hectárea. Base de venta, dos terceras partes 4 pesos la hectárea.
EL VIERNES 8 de Marzo, á las 3 de la tarde, en nuestra casa, Florida 269 y 273, por orden del señor juez de primera instancia doctor Arturo Seeber, secretaría doctor Carlos P. Goyena, donde los interesados pueden ... para examinar el expediente. Las escrituras deberán firmarse por ante el escribano señor Rogelio de la Villa. Exigiremos á los compradores el 8 o|o de seña y el 2 o|o de comisión en el acto del remate. Adolfo Bullrich y Ca. m3

*13 CABALLOS DE TRABA*jo. Mansos de tiro, se rematarán
EL MARTES 5 de Marzo, á las 2 p. m., en nuestra casa, San Martín 259... Bullrich ...

Liquidación de la cabaña
La Belén y Las Barrancas

PRIMER REMATE DE LA liquidación total de los valiosos planteles de la cabaña La Belén y Las Barrancas, en Lezama, F. C. S., propiedad del señor Manuel J. Cobo.

200	vacas con crías y vaquillonas de 1 y 2 años, Durham, puras de pedigree.
1000	vacas con cría y vaquillonas Durham de 2 años, puras por mestización.
500	ovejas Lincoln de pedigree individual.
1500	ovejas Lincoln de pedigree colectivo.

En los planteles que vamos á vender, figuran las más preciadas sangres en el Shorthorn, Bates y Cruickshank, y ejemplares notables del ovino Lincoln. La venta se efectuará en lotes apropiados.
EL MIERCOLES 24 de Abril, á las 12 m. en las instalaciones de la misma cabaña, en la estación Lezama, F. C. S. Los interesados que deseen revisar las haciendas pueden hacerlo desde ya dirigiéndose al señor J. Grant, encargado del establecimiento, quien facilitará los medios de hacerlo. El remate no se suspenderá por mal tiempo.—Otros informes y catálogos, en nuestra casa, Florida 269 y 273.—Adolfo Bullrich y Cía. f17

3.100 NOVILLOS Y VACAS, 500 lanares y 250 yeguarizos. En nuestro 14o. remate-feria de haciendas generales en Huinca Renancó, F. C. P. provincia de Córdoba, en las instalaciones existentes sobre la estación. Hacienda en su mayoría de alta mestización y muy buen estado, de acuerdo con el siguiente detalle:

400	novillos 3 y 4 años, buena clase, gordos.
200	novillos 2 y 2 1|2 años, tipo frigorífico buen estado.
150	novillos 2 1|2 años buena clase.
50	novillos gordos, especiales.
400	novillos de 1 y 1 1|2 años, tipo frigorífico buen estado.
200	novillos de 1 1|2 y 2 años, buena clase y estado, parte gordos.
30	torunos gordos.
300	vaquillonas buena clase y muy buen estado.
230	vaquillonas de 1 y 1 1|2 años, buena clase y estado.
100	vacas gordas especiales.
100	vacas con 65 crías, muy buena clase, gordas.
150	vacas secas.
700	vacas con crías.
250	yeguarizos de tiro pesado y liviano, incluso yeguas.
300	cabezas lanares.
200	ovejas gordas, muy buenas.

Se rematarán
EL JUEVES 7 de Marzo, á las 12 m. Por pedidos de local y otros informes á nuestro representante en Huinca Renancó, señor Leopoldo Casenave, ó á nuestra casa, Florida 269 y 273. Los concurrentes de esta capital tienen tren de Retiro (Este) F. C. P. la víspera á las 4.30 p. m. Comisión, 2 por ciento al comprador y 2 por ciento al vendedor, en yeguarizo y reproductores 3 por ciento de cada parte. — Adolfo Bullrich y Cía. v6m

*LAS HACIENDAS DEL ES*tablecimiento Las Marías, de Shaw, en el Azul.—Vacas, vaquillonas y toros Durham, puros de pedigree, puros por cruza y de alta mestización; ovejas y carneros Lincoln puros de origen y puros por cruza, ovejas, borregos y capones de 2 y 4 dientes, Lincoln definido; yeguas y padrillos Clydesdale puros de pedigree, puros de registro preparatorio y puros por cruza, yeguas y padrillos Yorkshire y de carrera, caballos de tiro y silla, etc. Se rematarán
EL VIERNES 29 de Marzo, á las 12 m. en el mismo establecimiento, con las haciendas á la vista y debidamente clasificadas. Recomendamos muy especialmente esta venta á los interesados en adquirir animales de gran origen y de muchos años de mestización. Oportunamente detalles completos. Adolfo Bullrich y Cía. v28

9.600 VACUNOS INCLUSO 7.100 novillos tipo frigorífico 450 lanares y 350 yeguarizos, incluso caballos de tiro y silla. Liquidación total de las haciendas existentes en el establecimiento Alfaland, distante 2 1|2 leguas de la estación Modestino Pizarro, F. C. P. ramal de Villa Valeria á Justo Daract. Hacienda vacuna de alta mestización y muy buen estado

DETALLE

5.697	novillos tipo frigorífico de 2 á 3 1|2 años.
1.019	novillos tipo frigorífico de 2 á 2 1|2 años.
374	novillos tipo frigorífico de 1 á 1 1|2 años.
1.205	vacas con cría y servidas, al corte.
331	vaquillonas de 1 á 1 1|2 año
20	toros.
251	bueyes.
450	lanares, incluso carneros Oxford Down y Lincoln y borregajes.
350	yeguarizos (inclusive padrillo, yeguas, caballos de silla y coche, mulas de tiro, etc.

Muebles, útiles y enseres.
EL MARTES 5 de Marzo á las 11 a. m. En el mismo establecimiento, después de un almuerzo campestre, con las haciendas á la vista y clasificadas en lotes. Al día siguiente miércoles 6, á las 9 a. m. realizaremos la venta de las haciendas del establecimiento Los Césares, distante 3 leguas de Alfaland según detalle que obra á continuación

5.100 VACUNOS, INCLUSO 3.700 novillos tipo frigorífico y 78 yeguarizos incluso caballos de tiro y silla. Liquidación total de las haciendas existentes en el establecimiento Los Césares distante una legua de la estación y pueblo Justo Daract, F. C. P. Hacienda muy buen mestizo Durham y buen estado, de acuerdo con el siguiente detalle

423	novillos tipo frigorífico de 3 1|2 años
2.007	novillos tipo frigorífico de 2 1|2 á 3 1|2 años.
810	novillos tipo frigorífico de 2 á 2 1|2 años.
248	novillos tipo frigorífico de 2 años.
204	novillos tipo frigorífico de 1 á 1 1|2 años.
780	vacas de cría.
196	vaquillonas de 1 á 1 1|2 años.
11	toros.
7	bueyes.
78	yeguarizos incluso caballos de tiro y silla.

Muebles, útiles y enseres.
EL MIERCOLES 6 de Marzo á las 9 a. m. en el mismo establecimiento, con las haciendas á la vista y clasificadas en lotes.
Trenes. Los concurrentes de esta capital tienen tren de Retiro (Este) F. C. P. la víspera (lunes 4) á las 8 p. m. hasta Justo Daract, de donde saldrá á las 6 a. m. un tren especial para Modestino Pizarro, donde habrá coches para conducir á los interesados al establecimiento. El regreso se realizará por Justo Daract de donde dista una legua el establecimiento Los ... f26

De los STUDS EL JOCKEY, Los Aromos, Tuyutí y otros. Los siguientes caballos y yeguas de carrera, incluso 5 potrancas de 2 años algunas de las cuales han corrido ya con regular éxito en perfecto estado de salud y training. Del stud El Jockey: Volador, Voix d'Or, Sandwich, Fatuo, Cuinjos, Aquilea y Planeta (ex Maidcenter), del stud Los Aromos: Tribón, Jordán, Deliciosa, Maffia, Ivonne de Bray, Comadre y Pious Maiden; del stud Bray, Comadre y Pious Maiden; del stud Hyde Park, Tarita; del Stud Tuyutí, Romano y Sándalo de otras procedencias: ... Game ...

EL VIERNES 8 de Marzo á las 3 p. m. en el local de ventas del Hipódromo Argentino. Catálogos en nuestra casa Florida 269 y 273.—Adolfo Bullrich y Cía. m2

HACIENDAS en CASALINS, F. C. S. — Liquidación de las haciendas detalladas á continuación, procedentes del establecimiento "Los Huesos", por orden y cuenta de la sucesión de don Agustín N. Casalins.

60	novillos de 2 y 2 1|2 años.
242	vacas al corte.
2205	ovejas al corte, incluso capones.
10	carneros Lincoln.
53	yeguarizos al corte.
20	caballos de tiro y silla, incluso yeguas.
2	padrillos
1	boleta de marca
2	boletos de seña.
1	acción de la Sociedad Rural de Chascomús

EL LUNES 4 de Marzo, á la 1 de la tarde, en el local del señor Pastor Vico, sobre la estación Casalins, F. C. S. con las haciendas á la vista y clasificadas en lotes. Los concurrentes de ésta Capital, tienen tren de Constitución el mismo día á las 6.45 a. m.—Adolfo Bullrich y Cía. f27

1.450 VACUNOS DURHAM en el Mangrullo, F. C. P. Liquidación total de la hacienda vacuna existente en el establecimiento El Mangrullo sobre la estación del mismo nombre del F. C. P. ramal de Villa Valeria á Justo Daract, propiedad del doctor Luis de Elizalde, de acuerdo con el siguiente detalle.

575	novillos de 3, 3 1|2 y 4 años.
275	novillos de 1 1|2 años.
200	vacas con crías.
195	vacas y vaquillonas.
175	vaquillonas de 1 1|2 años.

Toda la hacienda se encuentra en buen estado.
EL JUEVES 14 de Marzo á las 9 a. m. en el mismo establecimiento, con las haciendas á la vista y debidamente clasificadas. Oportunamente horario de trenes. Adolfo Bullrich y Cía. v13

Dowdall y Dávison

Remate de potros, Provincias Unidas 180

EL DOMINGO 3 DE MARZO á las 3 p. m. remataremos en nuestro local Provincias Unidas 180 la siguiente hacienda yegua-riza. v3

10 POTROS CLYDESDALE especiales marca C. Diehl. v3

*10 POTROS MESTIZOS Cly*desdale, marca C. Diehl. v3

10 POTROS CLYDESDALE marca C. Diehl. v3

20 POTROS LIVIANO. v3

1 Yunta POTROS OSCUROS para fúnebre. v3

*2 Yuntas MESTIZOS HACK*ney de tiro. v3

1 CABALLO MESTIZO DE carrera, de silla. v3

TRANVIAS Núms. 42, 43, 44, 26, 27, 78. Informes, Florida 248, escritorio 4 U. T. 2552, Avenida. v3

Grippo y Bollón
Brasil 3151

HOY - DOMINGO - HOY

A LAS 2 DE LA TARDE

EN NUESTRA CASA
3149 BRASIL 3151

*22 POTROS BUENOS MES*tizos Clydesdale y percherón (tiro pesado), marca y procedencia "5 Lomas de Beloqui".

*11 POTROS BUENOS, MES*tizos Anglo-normando (tiro liviano), marca y procedencia "5 Lomas de Beloqui".

*22 YEGUAS BUENAS, MES*tizas, Clydesdale (tiro pesado), muy corpulentas y de muy buen origen.

*23 POTROS mestizos HACK*ney (tiro liviano), buenos para carruajes.

*15 CABALLOS TIRO LIVIA*no y pesado, muy buenas marcas, de tiro y silla.

15 YEGUAS TIRO LIVIANO buenas para carruajes.

*VARIOS CABALLOS DE TI*ro y silla, sanos, guarniciones, etc. — Nota: Los tranvías 46, 47 pasan á 1 2 cuadra del local de ventas y los tranvías ... 19, 23, 50 y 73 pasan á 1 y 1 2 cuadra

Silva Rivière y Arrieu

EN CACHARI, F. C. S., 2do. remate feria de hacienda
EL DOMINGO 3 DE MARZO, á la 1 30 en las instalaciones de los Sres. Avila y Cía. venderemos. 500 novillos y vacas, 2.500 capones y ovejas y 50 carneros Lincoln. Detalle, 80 novillos m. Durham, 3 1|2 años, buen estado, 150 novillos mestizos Durham, 2 1|2 años, buena clase y estado, 100 vacas gordas y ... en lotes para matadero, 50 vacas ... al corte buena clase, 50 vacas ... Durham al corte 20 novillos mestizos Durham, 3 años, buena clase y estado, 1000 capones mestizos Lincoln, 2 y 4 dientes, gordos y consumo 1.500 ovejas para consumo y cría, 50 carneros Lincoln, 10 potros tiro pesado, 3 años. Comisión 2 o|o al comprador y 2 o|o al vendedor, 3 o|o en yeguarizos y reproductores. Informes y pedidos de local, á nuestro escritorio, Sarmiento 459, Buenos Aires. Silva, Rivière y Arrieu. f23

TATTERSALL

J. M. de Yriondo y Cía.

REMATE SEMANAL — *EN* nuestra casa, San Martín 158.
LOS MIERCOLES á las 2 de la tarde: caballos de tiro y silla, carruajes, guarniciones, automóviles, etc. y animales de raza. perm.

Tasso y Cía.

ESPECIAL para TAMBEROS En San Miguel, F. C. P. en nuestras instalaciones á cuatro cuadras al Sur de la estación.
EL DOMINGO 3 de Marzo, á la 1 p m. 1.027 vacunos de una sola marca, alta mestización Durham y de gran producción como lecheras, procedentes de los renombrados tambos de don Juan Menta (hoy su sucesión) de Roque Pérez, y El Monte

300	vacas lecheras con
300	terneros al pie, estando muchas vacas muy adelantadas en la preñez.
100	vaquillonas gordas de 2 á 4 años.
127	vacas gordas para matadero.
200	novillos de 3 á 4 años, buena clase y muy preparados.

Esta hacienda es toda servida por toros puros de pedigree y la venderemos en lotes debidamente clasificada, por informes en San Miguel, F. C. P. ó Reconquista 298. —Tasso y Cía. f21

Avila y Cía.

74 REMATE FERIA EN 25 de Mayo, F. C. S. En nuestras instalaciones.
EL DOMINGO 3 de Marzo de 1912, á las 2 p. m. venderemos 600 novillos y vacas, toda hacienda alta mestización Durham, habiendo lotes especiales en clase y gordura. Comisión 2 o|o al comprador é igual al vendedor. Informes á nuestros escritorios, Sarmiento 574, Buenos ...

Crobaré, Sourrouille y Cía.
Sucesores de B. Alchourrón y Hnos.

*CAMPO DE GRAN PORVE*nir. 4.011 hectáreas de campo, lindando con la provincia de Córdoba, departamento Ojo de Agua, provincia de Santiago del Estero. Campo conocido por Llama Pampa ó Isunampa, á 1 y 1|2 leguas del pueblo Ojo de Agua y 18 de Quilino y Deán Funes, F. C. C. C. Campo parejo, sin monte ni sierras, de tierra arenosa muy fértil, que se presta admirablemente para cultivar alfalfa, con buena agua á 4 metros. Existe en el campo un ojo de riquísima agua, que forma una laguna, de valor incalculable. Base, pesos 6 hectárea, mitad al contado y resto á un año de plazo al 6 por ciento.
EL MIERCOLES 6 de Marzo, á las 3 de la tarde, en nuestra casa. Venta por división de condominio. Para revisarlo, dirigirse por Quilino (donde hay mensajerías) hasta el pueblo Ojo de Agua, donde el señor Cristino Castillo lo enseñará. Seña, 8 por ciento. Comisión, 2 por ciento. Más datos y planos á nuestra casa, Reconquista 432, Buenos Aires.—Crobaré Sourrouille y Cía. f20

EN PILAR—75 MANZANAS de 10.000 metros cada una, divididas en 1|4 y 1|8 de manzana. En 80 mensualidades sin interés. Terrenos altos, lo mejor de Pilar (conocidos altos por de Insúa), á sólo seis cuadras de la estación Pilar del F. C. Pacífico y 4 de Pilar, F. C. Lacroze. Linderos al NO., el ferrocarril al Pacífico, al SO., terreno municipal, al SE., Luciano Insúa y al NE., Andrés Mulassi. Para ver los terrenos, dirigirse por la estación Pilar, F. C. P. al señor José Batáglia, quien los enseñará.
A FIN DE MARZO ó principios de Abril próximo, remataremos estos valiosos terrenos por cuenta y orden de sus dueños. Por mayores informes y datos dirigirse á nuestra casa, Reconquista 432, Buenos Aires.—Crobaré Sourrouille y Cía. v31m

*LOS CAMPOS DE AYACU*cho. Una valiosa estancia en un lote, superficie 769 hectáreas. Campo ondulado, sin desperdicios, pastos refinados de engorde, tierra vegetal, muy fértil, especial para agricultura. El campo está dividido en ... potreros. Hay dos poblaciones y ... Linderos ... San Laureano, de Achával ... al NE. y NO. ... Uriburu y J. ... al SE., Juan Viñas y Juan J. ... al SO., Pedro de Achával. A 3 leguas de ... F. C. S. ... 6 de Rauch y 9 de Ayacucho. ... Base de venta $ 170 la hectárea ... $ 50.000 m|n en hipoteca á 5 años ... $ 20.000 c|m en segunda hipoteca á 10 años, si el comprador lo desea, ... con poco dinero disponible se compra esta propiedad.
EL MIERCOLES 6 de Marzo de 1912, á las 3 de la tarde en nuestra casa. Para revisarlo, diríjanse por Rauch, al hotel ... el señor Fernando Carricart lo enseñará. Seña, 8 por ciento. Comisión, 2 por ciento ... planos, á nuestra casa, Reconquista 432, Buenos Aires. Crobaré Sourrouille y Cía. f17

*26. REMATE FERIA EN MA*ximo Paz, F. C. S. local conocido por de Amoretti.
EL DOMINGO 10 de Marzo á la 1 30 p. m. 1.200 novillos, tipo frigorífico, 3 y 1|2 años. Por datos y pedidos de local á nuestra casa, Reconquista 432, Buenos Aires.—Crobaré Sourrouille y Cía. f27

*306 HECTAREAS ALFAL*fadas, en un lote. Dividido en 7 potreros, con poblaciones de material, monte, jagüeles, corrales para vacunos y lanar, bañadero de ovejas con escurridero de material y demás comodidades. Alambrados de 6 y 7 hilos, incluso 2 de púa. Establecimiento La Silveria, á 6 cuadras de Saiguero y 3 y 1|2 leguas de Laboulaye F. C. P. Base pesos 200 moneda nacional la hectárea, pagaderos mitad al contado al escriturar y el resto en la siguiente forma: pesos 12.000 oro en hipoteca al 8 y 1|2 o|o, á 2 años de plazo y opción á 3 más y si hubiese excedente en dos cuotas iguales á 1 y 2 años de plazo en segunda hipoteca al 8 o|o.
246 HECTAREAS DE CAMPO — En un lote, alfalfado en su mayor parte, resto con abundantes pastos muy refinados, dividido en 3 potreros, con población de material, molino jagüel, corrales para vacuno y lanar, monte y demás comodidades. Alambrados de 6 y 7 hilos, incluso 2 de púa. Establecimiento Santa Mariana, á 15 cuadras de las quintas de Laboulaye, F. C. P. Base pesos 200 moneda nacional la hectárea, pagaderos mitad al contado y el resto en las condiciones del anterior, con primera hipoteca de pesos 10.000 oro.
EL MIERCOLES 6 de Marzo de 1912, á las 3 de la tarde, en nuestra casa, Reconquista 432, Buenos Aires, remataremos estas dos valiosas fracciones de campo. Para revisarlo dirigirse por Laboulaye al señor Juan Marsán, quien los enseñará. Más datos y planos á nuestra casa, Reconquista 432, Buenos Aires.—Crobaré Sourrouille y Cía. m1

*53 REMATE FERIA EN Ran*chos, F. C. S. Local del señor Amadeo Duche.
EL MIERCOLES 7 de Marzo de 1912 á la 1 p. m. 200 vacas gordas especiales (en lotes), 75 vacas incluso 13 terneros gordas. El tren sale de Constitución á las 6.45 a. m. Seña 10 o|o. Comisión 2 o|o. Datos y pedidos de local al señor A. E. Pierri en Ranchos ó á nuestra casa, Reconquista 432, B. Aires.—Crobaré Sourrouille y Cía. m3

Cousillas y Sánchez

EL 10 DE MARZO DE 1912 — 10 remate feria en General Belgrano, F. C. S. 800 vacunos, 200 lanares, 30 yeguarizos, por datos y pedido de local, á nuestro escritorio en General Belgrano. U. T. 47.—Cousillas y Sánchez. v8

Sansiñena, Inchauspe y Cía.
Martillero Nicanor M. Gorriz

*600 VACUNOS; 250 LANA*res, 20 yeguarizos, 2 toritos Durham, 29 remate feria
EL LUNES 4 de Marzo en General Paz (Ranchos) en nuestras instalaciones á las 1 p. m. 170 novillos 1 1|2 años buen estado, 60 novillos 1 1|2 á 2 años, gordos, 35 vacas gordas, 70 vacas gordas especiales, 50 vacas y vaquillonas gordas, 60 vaquillonas 2 años gordas, 65 vaquillonas cama cría, 40 vacas con cría tambo, 15 vacas tamberas, 925 vacunos buena carne, 250 lanares, 20 yeguarizos. Habrá más haciendas. No se suspenderá el remate aunque llueva. Por más datos dirigirse á nuestro escritorio en General Paz, casa del señor F. Pesqueira ...

E. MONTES & Cía.

50 potros pesado especiales

HOY DOMINGO 3 A LAS 2.30 p. m. venderemos los siguientes lotes de potros:
... de Marcos Juárez, F. C. C. A.
... La Peregrina, ...
... Percherones, marca Udaondo, F. C. O.
... yeguas tiro liviano, de C. Casares, F. C. S.
... caballos y yeguas de Martín, F. C. C. A.
En nuestra casa, Lacarra ... 1p

*POTROS PESADO ESPE*ciales, 12 potros tiro ... remataremos en nuestro local ... Francisco ...
EL DOMINGO 3 de Marzo á las 2.30 de la tarde remataremos el segundo lote de potros ... la reputada marca del señor Manuel Ulacia. v3

20 POTROS PESADO MUY especiales, remataremos en nuestro local. EL DOMINGO 3 de Marzo á las 2.30 de la tarde, remataremos el segundo lote de potros de tiro pesado Clydesdale procedentes de Marcos Juárez F. C. C. A. del establecimiento del señor Martín Viale, criados en ... muy buena clase. Los tranvías 89 y 99 que corren por Caseros ... pasan á dos cuadras ... de la empresa Lacroze que van por ... á media cuadra del local. E. Montes y Cía. Unión Telefónica 2460 ... v3

González Moreno y Casaravillo

*REMATES FERIAS DE PO*tros y caballos de tiro y silla. Laprida 658, Lomas de Zamora. v5

Eduardo Jolly

EL MARTES 5 DE MARZO, á la 1 de la tarde, daré mi 138o. remate feria de haciendas generales, en mi local ... Rodríguez, F. C. O., para el que tengo anotado los siguientes lotes:

250	novillos y vacas, para matadero.
300	novillos mestizos de 3 años arriba, en muy buen estado para invernada, mayor parte de una marca.
500	novillitos y terneros mestizos de tambo.
200	vaquillonas tamberas.
50	vacas de tambo, muy buenas lecheras, mitad con cría y el resto al parir.
1	yunta potros redomones tordillos.
20	potros mestizos de tiro pesado, mansos de abajo.
500	ovejas y borregos para invernada.

Pedidos de local é informes, dirigirse directamente á la feria ó á mi escritorio en Buenos Aires, 25 de Mayo 12.—Horario de trenes: Los señores compradores que concurran al remate deberán salir de la estación Once de Septiembre por el tren de las 9.50 de la mañana, el cual lleva coche comedor.—Regreso de General Rodríguez á las 5.25 de la tarde.—Eduardo Jolly.

RISSO PATRON & Cía.

CASA FUNDADA EN 1879

537—B. MITRE—537

HOY HOY

CASAS

Hora	Ubicación	Base
4.30	Propiedad Sarmiento 3335 entre Laprida y Gallo	$ 32.000
4.—	Propiedad Paraguay 4146 entre Canning y Malabia	" 22.000
5.30	Propiedad General Hornos 1629 entre Av. California y la plaza Herrera	" 16.000
5.30	Propiedad General Hornos 1631 entre Av. California y plaza Herrera	" 16.000
3.—	Aguirre 1050 entre Thames y Godoy Cruz	" 14 000
	TERRENOS	
5.—	En Morón, en pleno centro, Belgrano esq. Alvear, 4 lotes	" 10 v.c.

Risso-Patrón y Cía.

CASAS

*GRAN PROPIEDAD DE NE*gocio y familia, Sta. Fe y Aráoz. Piso bajo: espacioso salón con 4 vidrieras y 3 puertas de negocio, da $ 350 mensuales. Piso alto: cómoda casa de familia con 9 habitaciones y demás dependencias. Base, $ 75.000 inclusive 33.000 cédulas. Después detalles. —RISSO-PATRON & Cía.
EL DGO. 17 de Marzo, á las 5. v10m

*COMODA CASA, SARMIEN*to 3335, entre Laprida y Gallo. Barrio de grandes adelantos dado la edificación moderna que la rodea y el importante movimiento que le dan las avenidas que la circundan: Díaz Vélez, Rivadavia, Corrientes y Pueyrredón. Base, pesos 32.000. A plazos. Mide 10 por 40. Su edificio construído con buenos materiales, consta de sala, antesala, dos dormitorios, comedor con sótano, baño completo con servicio de agua caliente revestido, 2 piezas altas con galería y servicio de agua caliente, 2 piezas de servicio, cocina económica con revestimientos, patios mosaicos, galería de vidrio en todo el primer patio, cielos rasos de yeso, pisos de pino tea, empapelados, carpintería de cedro, zaguán al óleo, etc., vereda, adoquinado y eléctrico al frente. Ofrecen 230 $ de alquiler. Más datos, B. Mitre 537.—RISSO-PATRON & Cía.
EL DGO. 3 de Marzo, á las 4.30. f22

HOY

A las 5.30 de la tarde.

2 CASAS LUIS XV

General Hornos 1629 y 31.

6 habitaciones incluso comedor, baño y departamento de servicio.

BASE:

16.000 pesos cada una

A PLAZOS

Risso-Patrón & Cía.

*2 CASAS LUIS XV — En per*fecto estado! General Hornos 1629 y 1631, entre la Av. California y plaza Herrera. Barrio de adelantos positivos dado la numerosa edificación que lo rodea y que goza del importante movimiento que le imprimen los bulevares que lo circundan. Montes de Oca y California. Base, $ 16.000 cada una. Forma de pago: 25 o|o, al contado, 25 o|o, á 6 meses, 25 o|o, á 12 meses y 25 o|o, á 18 meses, con el interés del 7 o|o anual. Miden 16.16 v. por 40.37 varas cada casa. — Sus edificios, sólidamente construídos en cal, constan de frente moderno con balcones y celosías, zaguán con mosaico extranjero y puerta cancel. Sala, 3 dormitorios, comedor que cuadra sus patios, baño, w. c. revestido, cocina, 2 piezas altas de servicio, excusado, etc., cielos rasos de yeso, pisos de pino tea, 2 patios espaciosos, carpintería de cedro, aguas corrientes, cloacas, etc., veredas de mosaicos y arboleda al frente. Más datos, Bmé. Mitre 537. —RISSO-PATRON & Cía.
EL DGO. 3 de Marzo, á las 5.30. f25

*PROPIEDAD QUE PRODU*ce 235 pesos de renta. Sobre la portada principal de los Nuevos Mataderos. San Fernando 2383 al 85. Base 17.000 $. Mide 10 por 58.76 vs. Su edificio que lo forman 2 cuerpos, se compone de salón de negocio, 3 piezas, cocina y w. c., cielos rasos de yeso, pisos de tea y demás detalles, reconoce un contrato á razón de 130 $, que vence en Agosto del corriente. La casa particular cuenta 4 piezas, 1 cocina de material, 2 de madera, w. c. y un galpón de material, todas las piezas con cielos rasos de yeso, pisos de tea, carpintería de cedro, patios, etc. En su frente tiene adoquinado y doble vía de tranvías. Es un paraje comercial y de gran porvenir. Visítese. Datos, B. Mitre 537.—RISSO PATRON y Cía.
EL DGO. 10 de Marzo, á las 4.30. m3

*PRECIOSA CASITA — SO*bre la Avenida Congreso. Forma la esquina de Roque Pérez y Congreso. Base pesos 4.500, á plazos. Mide 14 por 30. Su edificio sólido y bien construído en cal, consta de frente imitación piedra, con balcones. Estilo Luis XV. Sala, un dormitorio, baño, cocina, w. c., cielos rasos yeso, pisos pino tea, carpintería cedro, mosaico, etc. Su proximidad á la estación Coghlan y Avenida del Tejar, hacen de este paraje uno de los de inmenso porvenir. Más datos, B. Mitre 537. Sección Belgrano.—RISSO PATRON y Cía.
EL DOMINGO 17 de Marzo, á las 3. m3

*CASA EN FLORES — AVE*nida Provincias Unidas 1525 entre Miró y Malvinas. Base $ 12.000. Mide 10 por 46 varas, compuesta de sala, 3 dormitorios, comedor y demás dependencias. Después detalles.—RISSO PATRON y Cía.
EL DGO. 17 de Marzo, á las 4.30. m3

NOTABLE PROPIEDAD AL Norte—Laprida 1630, 32 y 34. Mide 12 por 50. Casa baja, 6 habitaciones. Casa alta 4 piezas y el número 1634 un departamento con entrada independiente, 5 piezas y comodidades, cloacas, etc. Base 65.000 $. A plazos. Después detalles.—RISSO PATRON y Cía. v10

TERRENOS

*EN BAHIA BLANCA, PA*raje central. En el conocido barrio de Villa Floresta, que es uno de los más pintorescos y de mayor porvenir dentro de la planta urbana de esta gran ciudad. Son lotes de superficies ideales de 380 á 850 v. c. y corresponden á la manzana núm. 3, 12 lotes, manzana núm. 10; 8 lotes y manzana núm. 7, 20 lotes, y un amplio edificio construído en cal, con molino, tanque australiano con capacidad de 40.000 litros de agua muy buena. Este edificio está actualmente ocupado por la escuela pública núm. 59 y produce $ 120 de alquiler mensual. Venta por liquidación de bienes. Base $ 2.20 la v. c., los terrenos, y $ 4.50 v. c. el edificio. El pago podrá efectuarse 25 o|o al contado, 25 o|o á 6 meses, 25 o|o á 12 meses y 25 o|o á 18 meses, con pagaré hipotecario y sin interés. Estos terrenos están calle en medio con la estación Floresta, del F. C. Sud, del ramal en construcción de La Madrid á Villa Burdeos, del F. C. Pacífico; además, estos terrenos quedarán unidos al macizo central de la ciudad por el tranvía eléctrico también en construcción. El Parque de Mayo ó barrio adornado, realizado en remate con gran éxito por los señores Adolfo Bullrich y Cía. Estos terrenos están á 200 metros de dicho parque. Más datos y planos Bmé. Mitre 537. —RISSO PATRON y Cía. En nuestro salón de ventas.
EL JUEVES 14 de Marzo, á las 4. m3

CASA CON AMPLIO terreno en Belgrano, Chacarita 2580. Base 8.000 $. Después detalles.—RISSO PATRON y Cía.
EL DOMINGO 10 de Marzo á las 5. v3m

*VILLA URQUIZA — MAG*nífica esquina, Nahuel Huapí y Valdenegro, dividida en 5 lotes. Sin base, en 36 meses sin interés. Después detalles. Datos, B. Mitre 537 (sección Belgrano).—RISSO-PATRON & Cía.
EL DOMINGO 24 de Marzo, á las 4. v16

EN BELGRANO — A 100 metros de la Avenida Cabildo, con doble vía de eléctrico. Casa con amplio terreno. Chacarita 2580. Visítese de 4 á 5. Base pesos 8.000. Calle adoquinada. Mide 10 por 45. Su edificio consta de jardín al frente, tres amplias habitaciones, cocina, pieza de servicio y una de madera, galería con cielos rasos de yeso, patio mosaico, árboles frutales, etc. Su proximidad á la Avenida Cabildo y la edificación moderna que la rodea, hacen de este paraje un barrio de familias y de una valorización rápida. Más datos, B. Mitre 537 (sección Belgrano). — RISSO PATRON y Cía.
EL DOMINGO 10 de Marzo, á las 5. m3

EN BELGRANO, PROXIMO á las Avenidas del Tejar y Monroe. Casa con amplio terreno. Base $ 6.000. Zapiola 2772. Mide 10 por 50. Su edificio consta de sala al frente, 2 habitaciones, etc. Su proximidad á las Avenidas y las construcciones modernas que se levantan en ese paraje, hacen que él sea de mucho porvenir. Más datos, B. Mitre 537 (sección Belgrano). —RISSO PATRON y Cía.
EL DOMINGO 10 de Marzo, á las 4.30. m3

*A 100 METROS DE LA ES*tación La Paternal, del F. C. P. y Avenida Trelles, doble vía de eléctrico. Casita de renta. Base 3.000 $. San Blas 930 entre Avenida Warnes y Zapiola. Su edificio consta de 2 habitaciones, cocina, w. c., etc. Su proximidad á la estación y tranvía, hacen que este barrio sea de mucho adelanto. Más datos, B. Mitre 537 (sección Belgrano). —RISSO PATRON y Cía.
EL DOMINGO 10 de Marzo, á las 4. m3

400 LOTES EN EL PUEBLO Casanova, sobre el andén de la estación ferrocarril Midland. Base $ 2.50 por mes y por lote. Pagaderos en 80 mensualidades. Tranvía y tren gratis. Después detalles.— RISSO PATRON y Cía.
EL DGO. 31 de Marzo, á las 2.30. v14

HOY

A las 4 de la tarde.

Magnífica propiedad al Norte

Paraguay 4146

Mide 10 por 30. 9 habitaciones y detalles de lujo.

Base $ 22 v. c.

A PLAZOS

Risso Patrón & Cía.

CENTRAL — EN MORON. 4 valiosos terrenos incluso una esquina. Base, 10 $ v. c. En la misma manzana de la iglesia, club y plaza principal. Calle Belgrano esquina Gral. Alvear, ó sea la posición más codiciada y céntrica de ese pintoresco pueblo que con sus adoquinados y adelantos es uno de los más importantes del Oeste, debiéndose tener presente que el ferrocarril subterráneo nos traerá á la plaza de Mayo en un término no mayor de 15 minutos. Es necesario visitarlos para darse cuenta de la importancia de este negocio. Datos y planos, Bmé. Mitre 537.—RISSO-PATRON & Cía.
El DGO. 3 de Marzo, á las 5. f25

HOY á las 5 - EN MORON

EN SU PARTE MAS CENTRAL y VALIOSA

4 terrenos, incluso 1 esquina

Calle BELGRANO, esq. Gral. ALVEAR

BASE 10 $ vara cuadrada

Lean aviso de remate.

RISSO PATRON & Cía.

COMODA CASA —AGUIRRE 1050. Entre Thames y Godoy Cruz. Barrio de gran porvenir, donde los adelantos pueden apreciarse diariamente, próximo á las Avs. Rivera y Triunvirato. Base, pesos 14.000. A plazos. Mide 10 x 55. Su edificio consta de sala, 4 habitaciones, cocina, etc., pisos de pino tea, mosaicos, umbrales de mármol, pozo semi-surgente, árboles frutales, vereda de mosaico y adoquinado pago. Más datos, Bmé. Mitre 537. —RISSO-PATRON & Cía.
El DGO. 3 de Marzo, á las 3. f25

MAGNIFICA PROPIEDAD al Norte! Paraguay 4146, entre Canning y Malabia. Paraje excepcional por las valiosas construcciones que lo adornan, pavimentos, eléctricos en todas direcciones, próximo á las Avs. Sta. Fe, plaza Italia, Jardín Botánico y á 40 mts. del bulevar Canning. Base, $ 22.000. Mide 12 por 33.50. Su edificio, cuya construcción es sólida y elegante, consta de gran sala, vestíbulo, 5 habitaciones, comedor, pieza servicio, baño con w. c., sótano, cocina económica, excusado, etc. Frente moderno, con tres balcones, acera de piedra, mayólicas, revestimientos, decoraciones, vidrios ingleses, cielos rasos de yeso, pisos de tea, carpintería de cedro, herrajes de níquel, persianas metálicas, mármoles, mosaicos y demás detalles que complementan una casa que ofrece comodidad y confort. Más datos, Bmé. Mitre 537.— RISSO-PATRON & Cía.
EL DGO. 3 de Marzo, á las 4. f25

Suspendido por orden judicial

*JUDICIAL — POR MANDA*to del señor juez de 1a. instancia en lo civil de esta capital, doctor Aureliano Gigena, en el juicio por cobro de pesos que sigue don Luis Vaccaro contra don N. Stamberg, que tramita por la secretaría á cargo del doctor Manuel A. Marini, venderemos un terreno ubicado en esta ciudad, calle Martínez Rosas entre las de Thames y Godoy Cruz, compuesto de 8.66 metros de frente al Sud, por 27.98 metros en un costado 28.44 mts. por el otro y 8.68 metros en su contrafrente, ó sea una superficie de 244 metros y 29 decímetros cuadrados, tasado á 20 $ el metro, igual á 4885 $ 80 cts. Base de venta 3257 $ 20 cts., igual á las 2|3 partes de dicha tasación. El comprador oblará 8 o|o de seña y 2 o|o de nuestra comisión á su cargo.
EL DGO. 3 de Marzo á las 3.30. f18

A 200 METROS DEL TIGRE Hotel y 100 del Carapachay. Espléndido block de tierra en la isla Las Delicias, con frente al río Luján. Sin base. Mide 30x81. Su ubicación es algo excepcional, está rodeada de hermosas casas-quintas, el apostadero naval del G. Nacional, el Club de regatas, etc. Sus dimensiones son especiales para construir una hermosa casa de recreo, es terreno alto y tiene plantaciones de frutales elegidos. Más datos, Bmé. Mitre 537. (Sección Belgrano). —RISSO-PATRON & Cía.
El JUEVES 7 de Marzo, á las 4, en nuestro salón de ventas, Bmé. Mitre 537. f25

HOY

A las 4.30

Cómoda y amplia propiedad

Sarmiento 3335

Mide 10 por 40. 10 habitaciones y clase de comodidades.

BASE pesos 32.000

A plazos

Risso Patrón & Cía.

ESPLENDIDA ESQUINA en el Caballito. Rojas esquina Méndez de Andés, 18 $ v. c. mitad al contado y mitad á 1 año con interés de 7 o|o. Mide 9 vs. por 20.14. Está rodeada de una edificación compacta y moderna, y está situada en un paraje que día por día progresa, tiene vereda y adoquinado, este último es por cuenta del comprador que se paga en 12 mensualidades de 38 pesos. Datos, B. Mitre 537.—RISSO PATRON y Cía.
EL DGO. 10 de Marzo, á las 3. m3

CAMPOS

*LOS CAMPOS RICOS de Men*doza! 5.000 hectáreas de inmejorable tierra divididas en 4 lotes. Fracción 2a., lote 2o., Sección 3a. Al Sud de la provincia, en el departamento de San Rafael. Forma parte de la Pampa Matansilla. Especial para agricultura y ganadería, por sus tierras especiales, buenos pastos y riquísimas aguas. Base, $ 5 la hectárea. 1|3 parte al contado y el resto á 1 y 2 años de plazo y 6 o|o, de interés anual. Esta es una brillante oportunidad para hacerse de una fracción de campo de gran porvenir. Existen 2 proyectos de ferrocarriles aprobados, uno del Oeste que saliendo de Telén, llegará hasta Meridiano X, el otro que saliendo de San Rafael, irá al Neuquén y Chosmalal, el cual pasará muy cerca de este campo. Está á 8 leguas, más ó menos del límite de la Pampa Central. Sección 28, y á 2 leguas del Juzgado de paz, comisaría, casas de comercio, etc. Para visitar el campo se va por San Rafael, de allí pueden conducirse los interesados en carruaje ó á caballo á casa de don Manuel Mansilla, cerca del río Atuel, de aquí á la laguna Aguirre y tomar el camino á la izquierda que va á la casa de comercio de José Soler, conocida por de Aguada del Toro, y desde este punto el campo queda á corta distancia. Más datos, Bmé. Mitre 537, donde se efectuará el remate.
EL MARTES 12 de Marzo, á las 4.— RISSO-PATRON & Cía. f26

NOTA — En todas las ventas, exigiremos del comprador el 8 o|o de seña y el 2 o|o de comisión, (sin excepción).
RISSO-PATRON & Cía.

Laudelino Márquez

Florida 230, U. T. 2612 (Avenida)

ROSETTI ENTRE EL CANO y Zabala, terreno de 10v39 frente Norte por 43v37; promedio de fondo de la manzana 44, lote núm. 36, entre edificios, ubicación alta, rodeado de edificación, á un paso de las Avenidas Forest, Triunvirato, Alvarez Thomas y El Cano, todas éstas con tranvías y donde la tierra afianza su valorización.
EL DOMINGO 10 de Marzo, lo remataré á las 2 de la tarde, en las siguientes condiciones: Reconoce una hipoteca de $ 3.347.26 dividida en dos cuotas por partes iguales; la primera vence el 20 de Enero de 1913, y la otra 6 meses después con el interés del 7 por ciento anual y el excedente de precio se abonará al contado en el acto de la escrituración por ante los escribanos De Elía y Rojo, San Martín 76. Seña, 8 por ciento. Comisión, 2 por ciento. Datos, Florida 230.—Laudelino Márquez. U. T. 2612 (Avenida). m3

*VILLA URQUIZA — NOTA*ble terreno, sobre la calle Mar Chiquita entre Ceretti y Azpurúa, de 11v54 de frente por 46v18, lote número 7, manzana H, rodeado de edificación y á un paso del tranvía número 86; barrio de mucho porvenir; es un buen negocio.
EL DOMINGO 10 de Marzo, á las 2.30 de la tarde, con base de 7 $ vara cuadrada, á plazos, mitad al contado y mitad á dos años de plazo con el interés de 8 por ciento anual con garantía hipotecaria sobre el mismo terreno. Seña, 8 por ciento. Comisión, 2 por ciento. Datos, Florida 230.—Laudelino Márquez. U. Telefónica 2612 (Avenida). m3

*VILLA URQUIZA, TERRE*no sobre la calle Juramento entre Burela y Ceretti, de 10 varas de frente por 27.80 de fondo, lote 20, manzana D. Barrio completamente edificado de mucho valor y de un porvenir bien definido.
EL DOMINGO 10 de Marzo, á las 3 de la tarde, con base de $ 8 vara cuadrada, lo remataré mitad al contado y mitad á dos años de plazo con el interés de 8 por ciento anual con garantía hipotecaria sobre el mismo terreno. Seña, 8 por ciento. Comisión, 2 por ciento. Datos, Florida 230.—Laudelino Márquez, U. Telefónica 2612 (Avenida). m3

*VILLA URQUIZA — NOTA*ble esquina, de 11m73 de frente á la calle Echeverría por 23m15 á Bárcena, ó sean 364.58 v. c. Rodeada de edificación, á una cuadra de Pampa y 4 de Triunvirato, barrio de mucho porvenir, por su ubicación y dimensiones; es un buen negocio.
EL DOMINGO 10 de Marzo, á las 3.30 de la tarde, la remataré con la base de pesos 10 v. c. al contado. Seña, 8 por ciento. Comisión, 2 por ciento. Datos, Florida 230. —Laudelino Márquez, U. Telefónica 2612 (Avenida). m3

PAMPA Y BARCENA. A 300 metros al Sur de Triunvirato, 4 lotes, dos sobre Pampa, lindando con la esquina de Bárcena, con los números 7 y 8, manzana 4, entre edificios de 10 varas de frente cada uno por 22v50 de fondo y los dos lotes más números 11 sobre la calle Altolaguirre entre Pampa y Ballivián, de 10 varas de frente por 40 de fondo y el lote 17 sobre la calle Ballivián entre Altolaguirre y Burela, éstos de la manzana 3.
EL DOMINGO 10 de Marzo, á las 4 de la tarde, los remataré en la forma siguiente: adeudan cada uno 54 mensualidades de pesos 25 cada una, los lotes 7 y 8 y de $ 30 el lote 17 y $ 35 el lote 11 que se abonan del 1 al 10 de cada mes, el excedente se abonará al contado en el acto de hacer la transferencia del título provisional. Seña, 8 por ciento. Comisión, 2 por ciento. Planos y datos, Florida 230.—Laudelino Márquez. m3

*URQUIZA — "VILLA MO*delo", lo más notable de esa localidad, lindo terreno sobre la calle Mendoza entre Bucarelli y Andonaegui, de 11v54 frente Norte por 51v96 de fondo, lote número 3, manzana G, rodeado de chalets y casas-quintas, todos ellos de mucho valor, queda á tres cuadras de la Avenida Triunvirato y á dos cuadras al SO. de la estación del ferrocarril Buenos Aires y Rosario. Se recomienda visitarse en la seguridad, todo aquel que vaya será un interesado.
EL DOMINGO 10 de Marzo, á las 4.30 de la tarde, lo remataré con la base de $ 10 vara cuadrada, mitad al contado y mitad á dos años de plazo, interés 8 por ciento anual con garantía hipotecaria sobre el mismo terreno. Seña, 8 por ciento. Comisión, 2 por ciento. Datos, Florida 230.—Laudelino Márquez, U. Telefónica 2612 (Avenida). m3

TRIUNVIRATO Y BELLA Vista, notable terreno de 10 varas de frente sobre Bella Vista con adoquinado pago por 21v08 de fondo, lote número 26, manzana A, lindando con la esquina de Triunvirato, rodeado de una edificación moderna y un barrio de sumo porvenir, es un buen negocio.
EL DOMINGO 10 de Marzo, á las 5 de la tarde, lo remataré en las siguientes condiciones; adeuda 41 mensualidades de pesos 75.51 cada una que se abonan del 1 al 10 de cada mes y el excedente se abonará al contado en el acto de hacer la transferencia del título provisional, la escritura la otorga el escribano señor David P. Rocca, Bolívar 171. Seña, 8 por ciento. Comisión, 2 por ciento. Datos, Florida 230.—Laudelino Márquez, U. Telefónica 2612 (Avenida). m3

Por la Aduana de la Capital

JOSE Ma. MARTINEZ

*EL DIA LUNES 4 DE MAR*zo á la 1 p. m. en el local de remates, Moreno entre Azopardo y avenida Espora, venderé por orden del señor administrador doctor Francisco Cayol, las siguientes mercaderías: 1.873 tirantes de hierro de varias dimensiones con un peso aproximado de 300.000 kilos; 44.300 kilos azulejos ingleses mayólicas de relieve y lisos. El hierro se puede ver en Catalinas Norte: 356 tirantes en la plazoleta del galpón A; 417 tirantes y 100 tirantes en la plazoleta del depósito 5 del dique 3. Los azulejos en la oficina de remates. Por más datos á esta oficina. Seña 20 o|o.

AYERZA, CULLEN y SEOANE

Socios: Isaac Ayerza, Hubert Cullen Ayerza, Ramón M. Seoane.

MERCADERIAS

LOS LUNES Y JUEVES á la 1 de la tarde, remate de comestibles, bebidas, ferretería, artículos rurales, tienda y mercería. En nuestra casa, Defensa 183 al 193. perm.

*2.000 CHAPAS ACANALA*das para tanques australianos de 1 pies por 10. Averías. En nuestra casa 183 Defensa 193.
EL LUNES 4 de Marzo á las 3 p. m. se rematarán en lotes por orden del señor Francisco Bascolo, por cuenta de quien corresponda y con intervención del señor Chevallier Boutell, agente del Lloyd Inglés, llegados en el vapor "Morgatte". Seña 20 o|o. Comisión 4 o|o.—Ayerza, Cullen y Seoane.

426 PIEZAS ARPILLERA — 10 1|2 onzas 55" con 44.210 yardas. Avería. En nuestra casa, 183 Defensa 193.
EL LUNES 4 de Marzo á las 3 p. m. se rematarán en lotes por orden de los señores Seré Lacau y Cía., por cuenta de quien corresponda y con intervención de los señores Hosmann y Cía., agentes de seguros, llegados en el vapor "Cap Vilano" de Dundee. Seña 20 o|o. Comisión 4 o|o.—Ayerza, Cullen y Seoane. f28

80 CAJONES BACALAO con 3.600 kilos netos. En nuestra casa 183 Defensa 193.
EL LUNES 4 de Marzo, á las 2.30 p. m. se rematarán en lotes por cuenta de una casa introductora. Seña, 20 o|o. Comisión 10 o|o.—Ayerza, Cullen y Seoane. m3

*150 BOLSAS ARROZ CARO*lina "Sublime" y "Gigante" en bolsitas de 5 y 10 kilos, en perfecto estado. En nuestra casa, 183 Defensa 193.
EL LUNES 4 de Marzo, á las 2.30 p. m. se rematarán en lotes por cuenta y orden de quien corresponda. Seña 20 o|o. Comisión 20 o|o.—Ayerza, Cullen y Seoane. m3

15 CAJAS DE FIERRO DE 1 y 2 puertas, nuevas, de varios tamaños y clases. En nuestra casa, 183 Defensa 193.
EL LUNES 4 de Marzo, á las 3 p. m. se rematarán en lotes de á una, por cuenta de un adelanto. Seña 20 o|o. Comisión 10 por ciento.—Ayerza, Cullen y Seoane. m3

ARTICULOS VARIOS — 500 docenas de alpargatas del 1 al 10; 15 rollos manga de goma, 3 niveles agrimensor con trípodes y miras; 12 planchas patente para cargar y descargar; 1 máquina grande de hacer soda; 80 cilindros para molinos; 9 atados chapas de hierro liso; 1 máquina sembradora; 8 portadas de fresno con cristal. En nuestra casa, 183 Defensa 193.
EL LUNES 4 de Marzo, á las 3 p. m. se rematarán en lotes por cuenta de una consignación. Seña 20 o|o. Comisión 10 por ciento.—Ayerza Cullen y Seoane. m3

ARTICULOS DE ALMACEN —55 cajones higos, 60 cajones sardinas, 25 cajones chocolate, 45 cajones pomidoro, 100 cajones aceite Oliva, 40 cilindros yerba paraguaya, 300 latas café en 1|4, 20 cajones anchoas, 100 cajones jabón, 200 cajones champagne en 1|2 y en 1|1, 10 cajones Oporto, 25 cajones Old Tom Gin, 60 cajones Rhum de Jamaica, 15 cajones cognac, 50 cajones cerveza negra, 120 cajones caña de la Habana, 65 cajones aperitivo, 15 barriles vermouth, 10 barriles vinagre. En nuestra casa, 183 Defensa 193.
EL LUNES 4 de Marzo, á las 1.30 p. m. se rematarán en lotes á gusto de los compradores, por orden de varias casas introductoras. Seña 20 o|o. Comisión 10 o|o.—Ayerza, Cullen y Seoane. m3

*1 MAQUINA CINEMATO*gráfica "Gaumont" completa, con mesa movible, casi nueva. En nuestra casa, 183 Defensa 193.
EL LUNES 4 de Marzo, á las 3 p. m. se rematará por orden de quien corresponda y á cuenta de consignación. Seña 20 o|o. Comisión 10 o|o.—Ayerza, Cullen y Seoane. m3

Luis Mussi é hijo

BOLIVAR 172 — REMATES semanales, martes y viernes á las 2 de la tarde muebles y mercaderías. Anticipamos dinero sin interés sobre muebles. v31

Agustín P. Taurel y Cía.

MUEBLES, MERCADERIAS
Remates todos los miércoles y sábados á la 1 de la tarde en nuestro salón de ventas, Bolívar 141 al 147.
Detalles los días de la venta. Anticipamos dinero sin interés sobre lo que se remita para la venta. 320-perm.

"La Comercial"

LIBRERIA, CIGARRERIA y bazar, calle Chacabuco 1020.
EL LUNES 4 de Marzo, á las 2 de la tarde, remataré lo siguiente: armazones, mostradores, vidrieras, gran cantidad de cigarrillos de todas marcas, fósforos Victoria y otros tabacos, boquillas, cigarreras, pipas, etc., etc., gran surtido y cantidad de libros de colegio, novelas, cuadernos, blocks, plumas, lápices, lapiceras, anotadores, gomas, tintas, libretas papel, sobres, artículos de bazar, juguetes, libros en blanco, en conjunto $ 5.000 en mercaderías nobles, á quemar, por cualquier precio. Seña á satisfacción del martillero. Comisión, 10 por ciento. No olvidarse.
EL LUNES 4 de Marzo, á las 2 de la tarde. Más detalles á mi escritorio, Bolívar 1556.—J. M. Perfumo. m3

Mackinlay y Cía.

EL DOMINGO 3 DE MARZO á la 1.30 p. m. Mackinlay y Cía. rematarán los muebles que adornan la segunda casa de la calle General Hornos 325, por ausentarse la familia, compuestos de juego de sala, comedor, varios dormitorios, loza, cristales, artefactos para luz, metales, alfombras y cortinados, etc. Comisión 10 por ciento á cargo del comprador. f25

Domingo Marotta

REMATARA POR ORDEN del dueño todas las existencias del almacén Liniers 748. Gran surtido de comestibles y toda clase de bebidas, los armazones, mostrador, balanza, pesas y medidas, tres depósitos para aceite.
EL DOMINGO 3 de Marzo á la 1 p. m. Comisión 10 o|o. Seña 10 o|o. Informes Inclán 1034—Domingo Marotta. v3

Alfredo Piazza

CASA DE PENSION 25 DE Mayo 261.
EL MIERCOLES 6 de Marzo á la 1.30 p. m. remataré el rico y lujoso mueblaje de esta casa, cuyo detalle aproximado daré mañana. Datos al martillero, Cerrito 711. v6

C. González y Cía.

TIENDA Y MERCERIA — HOY por cuenta de acreedores, remataremos todas las existencias de la tienda Paraná 786, con un surtido completo de artículos de estación, más las instalaciones, armazones, mueblaje de una pieza.
HOY DOMINGO á la 1 de la tarde. Comisión 10 por ciento. v3

Torres y Suárez Alemán

*Del Dr. A. PIÑERO MACHA*do, su rico mueblaje en la propiedad B. Mitre 1920.
EL LUNES 4 del corriente á las 8 de la noche. Detalle; rico piano Helder Berlín, gran formato, juego sala 9 piezas, importado, consola dorada con espejo biselado, grandes jarrones del Japón, artículos bronces, pedestales dorados, vitrinas importadas, araña eléctrica 5 luces, notables cuadros al óleo, adornos, mesa de cola, alfombras, cortinados de seda, etc.; escritorio, ministro cedro, juego cuero 7 piezas, caja de hierro, útiles, biblioteca, etc. Dormitorio, rico juego Luis XV con dos roperos, dosel, colchones, juego lavatorio de rico metal, máquina de coser forma escritorio, útiles, etc. Comedor, rico juego Enrique I, 3 piezas, silla vaqueta, sofá y sillones id, espejo, cristalero, cuadros, juego porcelana, metales, cristal, reloj, etc. Tres dormitorios completos, varios estilos, guardarropa inglés con espejo tres cuerpos, muebles sueltos, Antecomedor, juego de tres piezas, loza, sillas, etc. Vestíbulo, juego tonet 9 piezas, percha con espejo, macetones porcelana, plantas, artefactos de luz eléctrica en toda la casa. Exigiremos seña. Comisión 10 o|o á cargo del comprador. Visítese. Datos, 25 de Mayo 140. v3

Bernardo Curutchet

*ALMACEN DE COMESTI*bles y bebidas, Leonas 4572 (Chacarita), remataré por cuenta y orden de su dueño.
EL DOMINGO 3 de Marzo á las 2 de la mañana este negocio, instalaciones, comestibles, conservas, bebidas extranjeras y del país, aceite Bau, Ottone y otras marcas. Comisión 10 o|o. Datos, Corrientes 4872. v3

Guillermo Gowland y Cía.

[illegible]

REMATES [illegible] — [illegible]

PANA NEGRA! AVERIAS [illegible] en nuestra casa [illegible]
EL MIERCOLES 6 de Marzo, á las 3.30 [illegible] en lotes, por orden de [illegible] y Cía., por cuenta de quien corresponda y con intervención del señor [illegible] Chevallier Boutell, agente del Lloyd Inglés, llegadas en el vapor [illegible] de Liverpool. Seña 30 o|o.—Guillermo Gowland y Cía. m3

FRANELETA de ALGODON! [illegible] franeleta de algodón de colores. En nuestra casa, 351 Bolívar 361.
EL MIERCOLES 6 de Marzo, á las [illegible] p. m. se rematarán en lotes, por cuenta de quien corresponda y con intervención de [illegible], llegadas en el vapor [illegible]. Seña 30 o|o.—Guillermo Gowland y Cía. m3

*CHAPAS CANALETA! Ave*riadas [illegible] de hierro galvanizado de [illegible] pies, en nuestra casa 351 Bolívar 361.
EL MIERCOLES 6 de Marzo á las 3.30 p. m. se rematarán en lotes, por orden de los señores [illegible] Elliot y Sons, por cuenta de quien corresponda, con intervención del señor F. H. Chevallier Boutell, agente del Lloyd's Inglés, llegadas en el vapor "Hornby Grave" de Newn Port. Seña 30 o|o. Comisión 4 o|o. — Guillermo Gowland y Cía. m3

CAJAS DE FIERRO! — 28 cajas de hierro de 1 y 2 puertas con doble juego de llaves, en nuestra casa, 351 Bolívar 361.
EL MIERCOLES 6 de Marzo á las 3.30 p. m. se rematarán en lotes. Seña 30 o|o. —Guillermo Gowland y Cía. m3

ARTICULOS DE ALMACEN. En nuestra casa, 351 Bolívar 361.
EL MIERCOLES 6 de Marzo, á las 12.30 p. m., se rematarán en lotes un gran surtido, como ser: 300 cilindros de yerba, 95 lios arroz Carolina, 160 c. bacalao, 125 c. aceite, 80 lias galletitas, 26 c. cerveza negra, 40 c. duraznos, 85 c. jabón amarillo, 500 latas aceitunas, 40 jamones, 55 c. conserva tomate, 60 c. anchoas, 25 c. te, 70 c. ciruelas, 140 latas café, 200 c. velas, 50 bolsas nueces, 40 bolsas garbanzos, etc. etc. Seña 30 o|o.— Guillermo Gowland y Cía. m3

BEBIDAS! EN NUESTRA casa, 351 Bolívar 361.
EL MIERCOLES 6 de Marzo, á las 2 p. m., se rematará lo siguiente: 200 cajones champagne, 80 c. moscato espumante, 75 c. cognac, 190 c. bitter y aperitivo, 120 c. vermouth, 110 c. whisky, 85 c. Old Tom Gin, 50 c. fernet, 200 dam. bitter, aperitivo y vermouth, 90 c. oporto y jerez, 45 c. licores, etc., etc. Seña 30 o|o.—Guillermo Gowland y Cía. m3

Pedro T. Giménez

DE ALMACEN Y BEBIDAS calle Carlos Calvo 1702.
EL LUNES 4 de Marzo, á las 2 de la tarde, venderé en dinero al contado y por orden de quien corresponda, los artículos de almacén que en parte detallo: aceites en varias marcas, cajas kerosene, arroz, conservas surtidas, pimentón, almidón, legumbres, 500 kilos yerba, en cilindros de 50 kilos y 30 chocolate, almendras, avellanas, espléndido surtido en bebidas y otra infinidad de comestibles que no detallo, pero que desde ya se puede inspeccionar su calidad. 10 por ciento comisión. Seña en cada lote. Más datos, Alsina 1418. m3

Baciagalupo y Cía.

HOY - Muebles

*MUEBLES de lo De Thomp*son y Maple, que adornan la casa Esmeralda 935.
HOY HOY DOMINGO 3 de Marzo, á las 3 de la tarde, procederemos á la venta de este soberbio mueblaje que rogamos visiten con detención, para lo cual estará en exhibición todo el día. Pequeño detalle: Sala con un soberbio juego estilo romano, nogal de Italia y lámpara de seda, espléndido piano concierto gran formato, vitrina con paneaux Vernis Martin, ricos jarrones del Japón y Saxe, bronces, medallas, cuadros de autores conocidos, consola, espejo, columnas, fantasía, etc. Escritorio inglés con juego moquette, soberbio dormitorio de cedro arte nuevo, dosel y colcha moaré de seda, lavatorio, cuádruple plata, gran comedor de roble estilo moderno, verdadera obra de arte, sillas haciendo juego. Rico armonium gran formato, 1 y 1|2 octavas. Notable colección de metales finos, cristalero con espejo, adornos y demás objetos. Otro dormitorio Luis XV, guardarropa de roble y cedro con espejo, muebles sueltos, juego vestíbulo é infinidad de objetos que no detallamos. Cortinados y arañas en toda la casa. Seña á todo comprador y comisión 10 o|o, á cargo del mismo. Más datos á nuestro escritorio, Corrientes 743. U. T. 4083, Avenida. 1p

F. Miguens Rey

ALMACEN MEJICO 3401. — Lo remataré.
EL MARTES 5 del corriente á la 1 p. m.

DETALLE:

Muebles, útiles, etc., reglas instalaciones, pino con cajones, muestras y depósitos, mostrador cedro sistema confitería, puertas corredizas, escritorio cedro, mostrador comestibles, 4 cuerpos, rica lidera 24 cajones con manija bronce, mostrador bebidas fino, chapa estaño en buen uso, con pilón y flor, mesas y bancos cedro, escaleras, depósitos fierro para aceite y kerosene, medidas y embudos, decálitros, balanza italiana fantasía, aparejo, patente, 1000 ks. quesera y tarros vidrio para confitería, tarros esmeril, báscula 500 ks. nueva, altillos, tabiques, etc.

MERCADERIAS

Arroz Glacé, Carolina, azúcar Ref. Argentina Tucumán, aceite en latas varias marcas, alpiste, café Aguila, Té Sol, y Tigre, conservas italianas y francesas, sardinas en aceite y tomate, buenas marcas, pimientos morrones, salmón, langostas, mortón, ostras, murray, frascos sal fina, mostaza, salsa Perrins, extracto pomidoro, champignons, almidón Remy, colombiana, almendras, avellanas, kerosene, cigarros, tapioca, velas, salón y coche, frutas en almíbar, duraznos en tarros, etc. etc.

BOTELLERIA Y LIQUIDOS

Ajenjo Pernod, Cusenier, Berger, Amaro M. Cudine, aperital Delor, vermouth Cinzano, Zanelli, Noylli Prat francés, bitter des Basques, Garnier, hesperidina, cognac Martell, Pajarito, Otard Dupuy de litro y 3|4, aguardiente anisado, ginebra Nácler, Bols, anís Deu, rhum Negrita, quinado Trinchieri, Korial Vino, Ferro China Bisleri, Fernet Branca, Vecchi, pippermint, menta, escarchados, curacao, refrescos finos buen surtido en vinos Oporto, marcas varias, Marsala Florio, vinos argentinos, whisky Buchanan, etc. Gran cantidad de licores de primera calidad en damajuanas, cascos y barriles, muchos artículos de bazar y ferretería que estarán á la vista, no detallándolos por su vasta extensión. Comisión 10 o|o á cargo de los compradores. Seña á satisfacción. Por datos é informes á mis oficinas Moreno y Bolívar, U. T. 5205. Avda; C. T. 4511. Central. m3

Jorge G. Urta

*DE TODAS LAS EXISTEN*cias de la gran mueblería Rivadavia 2171, por cesación de negocio. Liquidación total de varios muebles de comedor, dormitorios Luis XV con ropero 3 cuerpos, uno id de talco, juegos de sala, espejos, cortinados, algunos cuadros, un rico piano gran formato, sillas de vaqueta y varias clases, mesas de estilo, bibliotecas, escritorios, juegos para vestíbulo, perchas con espejo y muchos muebles sueltos, alfombras y todo el importante "stock" de un bien surtido establecimiento. Puede visitarse.
LOS DIAS LUNES 4 y MARTES 5 de Marzo, hasta terminar, á las 8 de la noche. Comisión, 10 por ciento. v5

Francisco Bianchi

*REMATE DE LAS EXIS*tencias del gran café y confitería, Cangallo 800 y Esmeralda.
EL MARTES 5 de Marzo, á las 2 p. m. remataré por cuenta y orden de su dueño dichas existencias, armazones cedro con lunas biseladas, división y escaparates vidrieras calle, zócalo machimbrado con lunas, mesas de cedro, sillas de Viena, mesas, vitrinas, vidrieras altas, mostradores con tableros y chapa mármol, escritorios, cajas, heladeras surtidas, caja registradora niquelada, tarros de vidrio, relojes, azucareras, teteras y demás servicio de metal blanco, cortinados, esteras, toldos surtidos, filtro con depósito, arañas niqueladas para luz eléctrica, un buen surtido de conservas alemanas, francesas, etc., bomboneras surtidas, licores y vinos finos, bombones, confites, etc., etc. Comisión 10 o|o por cuenta de los compradores. Seña 30 o|o. Más datos Lima 57.—Francisco Bianchi. f28

"La Equitativa"

Cerrito 338

*POR EL MARTILLERO SE*ñor E. A. Giamondi, se rematará
EL VIERNES 8 de Marzo, á las 8.30 de la noche y en las noches sucesivas en el caso de no terminarse en la primera, un rico surtido de alhajas y brillantes, armas, etc., que estarán á la vista en los días 7 y 8 del corriente, en su local, Cerrito 338.

FURST y DOMINGUEZ

EN TALLERES, F. C. S.— Dan frente los terrenos al portón de entrada de los talleres y son conocidos por [illegible], lo que equivale á decir, el barrio más populoso y más comercial de la localidad, siendo lo único que resta un [illegible] [illegible] la vara [illegible] á un año de plazo.
EL DOMINGO [illegible] de Marzo [illegible] sobre los terrenos [illegible] Pidan planos [illegible]—Furst y Domínguez. [illegible]

HOY á las 4 HOY

4.069 varas en 1 lote en Ramos Mejía

Terrenos en la Estación Talleres (Este)

FURST Y DOMINGUEZ

RIVADAVIA 640

SOBRE RIVADAVIA — EN plena capital federal, 40 grandes terrenos entre edificios, á 5 cuadras al Sur de Rivadavia y Murguiondo, adoquinado y con tranvía eléctrico á plaza de Mayo. Base, 15 pesos el lote por mes, en 120 mensualidades, sin interés.
EL DOMINGO 24 de Marzo á las 3.30 sobre los terrenos. Pidan planos y boletos para los tranvías gratis, personalmente, por correo ó teléfono (3.489, avenida), á nuestra casa, Rivadavia 640.—Furst y Domínguez. m3

*EN RAMOS MEJIA — EN*tre edificios y á 4 cuadras al S. de la estación, con frente á dos calles [illegible] y Ancha, soberbia fracción para quinta, compuesto de 4069.38 varas. Base, pesos 1.50 la vara al contado.
EL DOMINGO 3 de Marzo, á las 4 de la tarde, sobre el terreno. Pidan planos en nuestra casa, Rivadavia 640.—Furst y Domínguez. m3

Con frente a Provincias Unidas

60 lotes en 80 meses

Base 8 $ el lote por mes

El Dgo. 10 de Marzo de 1 á 1.30

Tranvía gratis de Plaza Mayo

Pidan planos y boletos en Rivadavia 640

FURST & DOMINGUEZ

60 LOTES EN FLORESTA— Con frente á la avenida Provincias Unidas (con adoquinado decretado), entre Independencia y 12 de Octubre, 2 soberbias manzanas números 12 y 17, divididas en 60 grandes lotes, en 80 mensualidades. La importancia de estos terrenos queda demostrada al decir que dan frente á una de las principales arterias de la ciudad, ó sea la avenida Provincias Unidas, que liga á la capital con importantes pueblos de los alrededores, y cuyo adoquinado ha sido decretado, según puede verse en el diario "La Nación", del 4 de Enero del corriente año, lo cual vendrá á duplicar su enorme tráfico. Distan á pocas cuadras de los tranvías números 45 y 48, á plaza de Mayo, cuyas líneas serán ampliadas y cruzarán por Provincias Unidas, ó sea por el frente de estos terrenos. Son terrenos altísimos, y por eso denominados Las Lomas del Mirador, lindo barrio muy edificado, donde la tierra tiende á valorizarse más que en ninguna otra parte. Las superficies de los lotes varían entre 300 y 564 varas, aun cuando la mayoría de ellos son grandes. Base, 8 pesos el lote por mes, en 80 mensualidades, sin interés, con títulos definitivos inmediatos á todo comprador.
EL DOMINGO 10 de Marzo de 1.30 á 3 saldrán tranvías gratis de Victoria y Balcarce (plaza de Mayo), y podrán tomarse también á su paso por Victoria, Paseo Colón, San Juan, Entre Ríos, Independencia, Boedo, Carlos Calvo, Río IV y Provincias Unidas, los cuales llevarán carteles de remate. En la esquina de Provincias Unidas y Murguiondo habrá carruajes gratis para la concurrencia. Seña, 2 mensualidades. Comisión 2 o|o. Descuento al que pague al contado 30 o|o. Visítense los terrenos. Posesión inmediata para que puedan cercar ó edificar enseguida si así lo desean. Pidan planos y boletos gratis en nuestra casa Rivadavia 640.—Furst y Domínguez. f28

PEDRO FRAGUEIRO

DEL DOCTOR FRANCISCO García. El buen mueblaje que adorna su casa-habitación Lavalle 2259, por ausentarse para Europa, cuyo detalle es el siguiente: Elegante juego de sala marquesa Luis XV nogal y lámpara de seda, espejos marco nogal tallado, mesa de centro, mesa jardinera Luis XVI, bis á bis de seda, muebles fantasía, rico juego vestíbulo Renacimiento nogal tallado y almohadones felpa, mesa de centro, macetas de mayólica, grabados ingleses, comedor francés de nogal tallado con espejos y sillas vaqueta, sofá y sillones marroquí, mesa de caoba, jardinera de hierro, reloj de comedor, metales, porcelana, cristales, otro juego comedor inglés de roble con sillas roble y esterilla, mesita para te, alfombra, carpeta Smyrna, adornos de cobre, juego fumoir tapizado Smyrna, mesa de centro, heladera, guardarropas, baños enlozados, lavatorio agua corriente, calentador de baño, buenas guarniciones para yunta, muebles y útiles de cocina, etc.
EL JUEVES 7 de Marzo á las 8 de la noche, estando en exposición desde el miércoles, de 9 a. m. á 10 p. m. Comisión 10 por ciento.—Pedro Fragueiro, 528 Rivadavia 536. m3

DEL DOCTOR FRANCISCO García. El importante consultorio médico instalado en su consultorio Lavalle 2259, venta por ausentarse á Europa, el detalle es el siguiente: Una máquina estática Voss de Hirscheman, gran formato, con motor eléctrico, estufa para secar, bobina Ducretet gran formato para rayos X con su interruptor Ducretet, un mueble con vitrinas desmontables para bobinas, medidor de chispa adaptable á cualquier bobina, soportes para tubos Kracks, soporte Beclere completo para radiografía, tubo Muller gran formato para rayos X, floroscopio Edison gran tamaño, interruptores Radiguet, Trambleur y Rotax, bobina de inducción y demás aparatos é instrumentos de cirugía que requiere un consultorio bien instalado. Todos los aparatos están en perfecto funcionamiento. Llamo la atención de los señores médicos, visiten el consultorio que se remata.
EL SABADO 9 de Marzo, á las 8 de la noche. Soliciten catálogos. En exposición desde el miércoles 6 de Marzo de 9 a. m. á 10 p. m. Comisión 10 o|o.—Pedro Fragueiro, 528 Rivadavia 536. m3

*EN MUEBLAJE QUE ADOR*na la casa Sarmiento 1576 (1er. piso), por orden de su dueño. Juego de sala nogal y género fantasía, mesa, consola dorada con espejo, mesa de centro, pedestales, arañas eléctricas, cuadros, adornos, comedor nogal y roble con sillas de vaqueta, heladera, cuadros, buenos metales, centro mesa con bandeja espejo, buen dormitorio Luis XV, cama camera de roble y bronce, dosel y cortinas con aplicaciones, rico juego lavatorio Krupp plateado, camas de bronce, dormitorio pino tea, sillas, artefactos eléctricos, etc.
EL MIERCOLES 6 de Marzo, á las 8 de la noche. En exposición desde el martes, de 2 de la tarde á 10 de la noche. Comisión 10 o|o—Pedro Fragueiro. 528 Rivadavia 536. m3

T. T. y J. J. Varela

625 Victoria 629

MUEBLES GRAN STOCK.— EL LUNES 4 á las 2 p. m. en nuestra casa, Victoria 629. Buenos dormitorios Luis XV con ropero 3 cuerpos, comedores Renacimiento, pianos de estudio y concierto, 36 juegos dormitorios y comedores de todos gustos y estilos, juegos sala, vestíbulo, sillería Viena, vaqueta, nogal, artefactos gas y eléctricos, guardarropa, bibliotecas, escritorios, papeleras, cortinados, mesas cafe, fantasía, sillones hamaca, cajas hierro, colchones, espejos, gramófonos, discos é infinidad de muebles sueltos, artículos bazar, tienda, calzados, fantasías, etc., etc.
MAÑANA á las 2 p. m. en nuestra casa, Victoria 629. Anticipamos dinero sin interés sobre lo que se nos envíe para la venta. m3

Manuel A. Meda

MUEBLES DE LA CASA DE pensión, calle Victoria 788, piso 2o.
EL LUNES 11 de Marzo á las 2 de la tarde, remataré por orden de su dueño, todos los muebles de esta casa que son: Ocho juegos de dormitorio Luis XV y Luis XV, juegos enchapados, roperos, sillas, juegos de sala, cómodas, bibliotecas, mesas, escritorios, aparadores, cristaleros, sofás, [illegible], espejos, cinco docenas de sillas, cuadros, arañas, ventiladores, cortinados, colchas, cristalería, batería de cocina, cocina económica, piano Aschbery y todo lo que está á la vista. Comisión 10 o|o. Más datos á mi escritorio, Lavalle 1646. U. T. 3409, Libertad, C. T. 1316 Central. m3

Mariano Salabert & Cía.

Socios: M. Salabert y A. Fernández.

VICTORIA 540—REMATES semanales, todos los MARTES y VIERNES á las 2 de la tarde, de muebles y mercaderías. perm.

Adolfo Calvete

Del Sr. ALFREDO CLARK. Su sólido mueblaje de Maple remataré
EL DOMINGO 3 de Marzo á la 1 p. m. en su casa calle Lezica [illegible] casi esquina Río de Janeiro (Caballito). Detalle: Juego sala nogal y terciopelo alto relieve, elegante espejo, mesitas fantasía, estante nogal, cuadros, adornos, carpeta, alfombra, etc., sillas vestíbulo, comedor roble oscuro de Maple con sillas del juego, silla hamaca, loza, cristales, etc., dos juegos de dormitorio uno de roble con cama de hierro y bronce (Maple) y otro de bambú, máquina de coser, camita bebé, etc., bañadera esmaltada, calentador baño á gas, lavatorio mecánico, máquina de planchar, sillas, muebles y batería cocina, etc. En exposición el sábado 2 de 9 a. m. á 5 p. m. Comisión 10 o|o. Otros informes á mis escritorios, Cangallo 442 y Obligado 1910.—Adolfo Calvete. f28

DEL señor W. GRAHAM — Su sólido mueblaje, parte importado, remataré en su casa de Belgrano, calle Superí 2073.
EL MIERCOLES 6 de Marzo, á las 8 de la noche. Detalle: piano perpendicular Sandon y Steedman, estante música, mesitas de fantasía, sillones y chaises-longue, terciopelo y mimbre, mesita incrustada, escritorio caoba incrustado, estante nogal, escritorio señora, repisas, adornos, cuadros, etc.; juego de comedor nogal con aparador inglés importado, cristalero, sillas de nogal y marroquín, rinconero para cigarros, sofá marroquín, mesas de juego, biblioteca giratoria, grabados ingleses, porcelanas, metales, cristales, araña gas, etc.; juego de dormitorio de caoba incrustado con camas de hierro y bronce importado, muebles sueltos, etc.; bañadera esmaltada, calentador á gas, percheros de vestíbulo, artefactos gas, muebles de servicio y batería de cocina, etc. Exposición el día del remate desde las 9 a. m. Comisión 10 por ciento. Otros informes á mis escritorios, Cangallo 442 y Obligado 1910.—Adolfo Calvete. m3

Bergés & Longhi

CAFE, BAR, CANNING 2396 esquina Güemes, remataremos
EL LUNES 4 de Enero, á las 2 de la tarde, por cuenta y orden de su dueño inclusive los muebles de familia, por ausentarse. Buen surtido en bebidas extranjeras y del país, armazón cedro con puertas vidrieras y espejo, mostrador cedro, máquina para café, mesas cedro, sillas Viena, cocina económica, zócalo, división, heladera, conservadora, reloj, cuadros, perchas, copas, vasos, cafeteras, azucareras, tazas, bandejas, etc., todo flamante con sólo 15 días de uso. Se oyen ofertas á balance con descuento hasta el día del remate. Comisión, 10 por ciento. v4

MUEBLES, REMATAREMOS EL LUNES 4 las 2 de la tarde, en Canning 2396, cama dos plazas Luis XIV, otra id de plaza y media, ropero con luna biselada, lavatorio, mesa luz, sillas, perchas, etc. —Bergés y Longhi, Uruguay 194. v4

"La Argentina"

Martillero: Ricardo Galeano

*DE LA GRAN TIENDA, mer*cería, ropería y confecciones en general de la calle Suárez 1050, Boca, tranvías 14, 64, 103 á la puerta.
HOY HOY DOMINGO 3 DE MARZO á las 2 de la tarde y á las 8 de la noche hasta terminar, 25.000 $ en mercaderías en general á liquidar por lo que den. Venta forzosa por enfermedad del dueño, armazones, mostradores, vidrieras y todo lo que estará á la vista. ¡Ojo, pichincheros! aprovechen esta ocasión que no se presentará en todo el año [illegible] Galeano.

BAR, LUNCH Y BILLAR, calle Avenida de la Plata [illegible]
EL LUNES 4 de Marzo [illegible] Alsina 1354. [illegible]

BARS, LUNCH, BILLARES [illegible]